QCX

Der QCX (**Q**RP **C**W **X**cvr) ist ein monobandiger 5W, Morse-Transceiver als Bausatz mit eingebauter WSPR Bake, sowie Abgleichhilfe und Systemtest. Der Bausatz ist erhältlich für 80, 60, 40, 30, 20 oder 17m Band. Neben dem ursprünglichen QCX Bausatz (2017) gibt es zwei weitere Varianten: QCX+ (seit Juni 2020) und QCX-mini ("coming soon", status Sep. 2020). Siehe QRP-Labs Webseite.

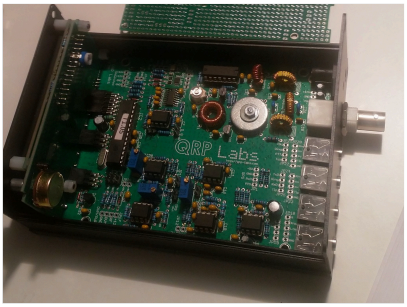

QCX+ für 40m Band mt Gehäuse

Siehe auch CW-QRP