QCX/QCX AGC

QCX AGC

Den QCX, QCX+ und QCX-mini fehlen eine automatische Lautstärkeregelung (engl.: automatic gain control, AGC) im Empfänger. Einerseits kommt man so in den Genuss, die Physik der Ausbreitung direkt erfahren zu können, andererseits können die großen Lautstärkeschwankungen sehr anstrengend sein. Drei Vorschläge für Modifikationen:

- Es gibt ein Design für eine AGC Schaltung für den QCX/QCX+ und QCX-mini von Jim AJ8S (22. Feb. 2021). Diesen gibt es seit 3. Dez. 2021 als AGC Bausatz, erhältlich bei qrp-labs. Die Dokumentation findet sich hier .

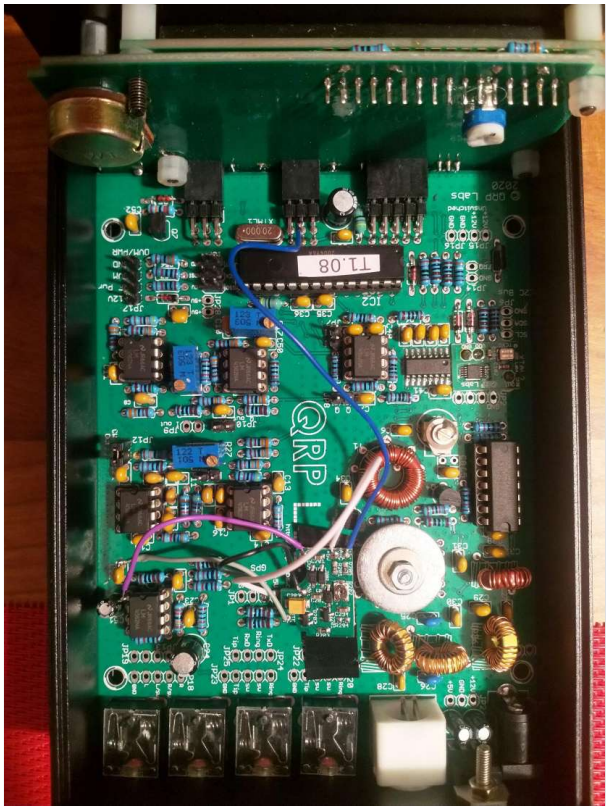

QCX+ mit eingebautem AGC Kit von qrp-labs mit Firmware Update 1.08. Das Kit basiert auf dem Schaltungsentwurf von Jim AJ8S

- Es gibt einen Schaltungsvorschlag für eine Audio AGC von Ashhar Farhan, VU2ESE (13. Nov. 2016). Ursprünglich für den BITX Transceiver entworfen, aber auch für den QCX brauchbar. Die experimentelle Audio AGC nach dem Design von VU2ESE wird in den QCX+ integriert „in Serie mit Kondensator C21“ über den Jumper JP12, siehe Foto. (Am Foto steckt noch eine Steckbrücke drauf).

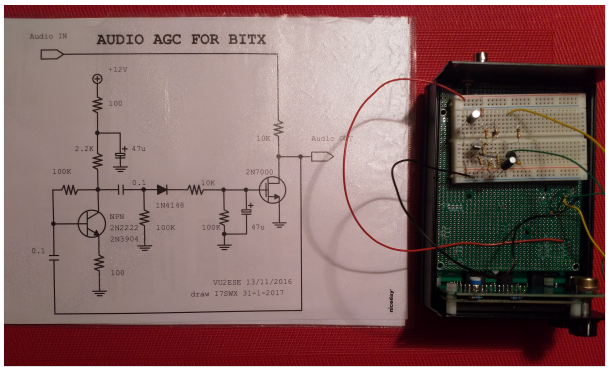

AGC Schaltungsentwurf nach VU2ESE

- Siehe "QCX CW Transceiver Multiband-Betrieb und weitere Modifikationen" von Manfred Heusy DJ3KK und Wolfgang Schwarz DK4RW, darin ist der Aufbau einer Audio AGC nach Jim Daldry W4JED (29. Sep. 2018) beschrieben.

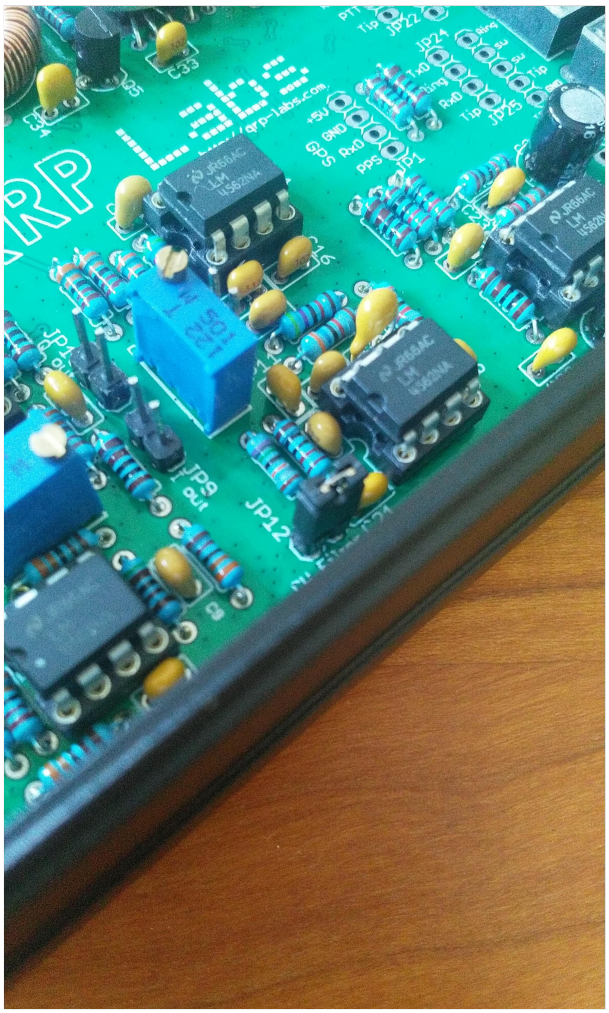

QCX+ Jumper JP12