

Inhaltsverzeichnis

1. Anwendungen am HAMNET	22
2. Benutzer:Oe1kbc	42
3. Benutzer:Oe4jhw	62
4. D-Rats	82
5. DXL - APRSmap	102
6. Kategorie:WINLINK	122

Anwendungen am HAMNET

[Versionsgeschichte interaktiv durchsuchen](#)
[Visuell Wikitext](#)

Version vom 15. März 2015, 21:26 Uhr (Quelltext anzeigen)

[Oe4jhw](#) ([Diskussion](#) | [Beiträge](#))
 (→[Audio Strecken über IP](#))

[← Zum vorherigen Versionsunterschied](#)

Version vom 22. März 2022, 21:57 Uhr (Quelltext anzeigen)

[Oe1kbc](#) ([Diskussion](#) | [Beiträge](#))
 Markierung: [Visuelle Bearbeitung](#)

[Zum nächsten Versionsunterschied →](#)

(12 dazwischenliegende Versionen von 5 Benutzern werden nicht angezeigt)

Zeile 1:	Zeile 1:
<input type="text" value="[[Kategorie:Digitaler Backbone]]"/>	<input type="text" value="[[Kategorie:Digitaler Backbone]]"/>
<input type="text"/>	<input type="text"/>
- <input type="text" value="== Mögliche Anwendungen - Brainstorming =="/>	+ <input type="text" value="==Mögliche Anwendungen - Brainstorming=="/>
<input type="text"/>	<input type="text"/>
- <input type="text" value="* Instant Messaging (Jabber / XMPP)"/>	+ <input type="text" value="*Instant Messaging (Jabber / XMPP)"/>
- <input type="text" value="* VoIP (SIP) - Skype, Mumble"/>	+ <input type="text" value="*VoIP (SIP) - Skype, Mumble"/>
- <input type="text" value="* Videoarchiv (h264)"/>	+ <input type="text" value="*Videoarchiv (h264)"/>
- <input type="text" value="* Echolink (via Proxy)"/>	+ <input type="text" value="*Echolink (via Proxy)"/>
- <input type="text" value="* Packet Radio"/>	+ <input type="text" value="*Packet Radio"/>
- <input type="text" value="* HAM-Intranet"/>	+ <input type="text" value="*HAM-Intranet"/>
- <input type="text" value="* HAM Meshing Netzwerk, ein Netz welches mit jedem User wächst"/>	+ <input type="text" value="*HAM Meshing Netzwerk, ein Netz welches mit jedem User wächst"/>
- <input type="text" value="* Digitaler ATV Zugang (ATV mit Webcam, ATV IP TV)"/>	+ <input type="text" value="*Digitaler ATV Zugang (ATV mit Webcam, ATV IP TV)"/>
- <input type="text" value="* Ersatz von analogen Linkstrecken (IP Strecken mit Medienkonverter)"/>	+ <input type="text" value="*Ersatz von analogen Linkstrecken (IP Strecken mit Medienkonverter)"/>
- <input type="text" value="* [[[:Kategorie:WINLINK WinLink2000]]"/>	+ <input type="text" value="*[[[:Kategorie:WINLINK WinLink2000]]"/>
- <input type="text" value="* [[D-Rats]]"/>	+ <input type="text" value="*[[D-Rats]]"/>
- <input type="text" value="* SDR - Software defined radio RX"/>	+ <input type="text" value="*SDR - Software defined radio RX"/>
<input type="text"/>	<input type="text"/>
- <input type="text" value="== Webservices =="/>	+ <input type="text" value="==Webservices=="/>

<p>Folgende browserbasierte Webservices stehen im HAMNET zur Verfügung:</p>	<p>Folgende browserbasierte Webservices stehen im HAMNET zur Verfügung:</p>
<p></p>	<p></p>
<p>- === OEVSV Webserver im HAMNET ===</p>	<p>+ === OE News Server ===</p>
<p>- * [http://web.oevsv.ampr.at http://web.oevsv.ampr.at]</p>	<p></p>
<p></p>	<p></p>
<p>- === OE1 Index Webserver ===</p>	<p>+ *http://news.ampr.at</p>
<p>- * [http://web.oe1.ampr.at http://web.oe1.ampr.at]</p>	<p></p>
<p></p>	<p></p>
<p>- === OE2XZR Index Webserver ===</p>	<p>+ === OE1 Index Webserver ===</p>
<p>- * [http://web.oe2xZR.ampr.at http://web.oe2xZR.ampr.at]</p>	<p></p>
<p></p>	<p></p>
<p>- === OE1XHQ DXCluster im HAMNET ===</p>	<p>+ *http://web.oe1.ampr.at</p>
<p>- * [http://dxcluster.oe1xhq.ampr.at http://dxcluster.oe1xhq.ampr.at]</p>	<p></p>
<p></p>	<p></p>
<p>- === HAMNET-Services @OE7XCI ===</p>	<p>+ === OE/OST Standort Webserver ===</p>
<p>- * [http://web.oe7xci.ampr.at/ http://web.oe7xci.ampr.at/] (Übersichtsseite mit allen Services)</p>	<p></p>
<p>- * [http://web.oe7xci.ampr.at/qst/ http://web.oe7xci.ampr.at/qst/] (Microblogging-Service im HAMNET)</p>	<p></p>
<p></p>	<p></p>
<p>- == Multimedia ATV Tests ==</p>	<p>+ * [http://web.oe1xar.ampr.org http://web.oe1xar.ampr.org Wien/Bisamberg]</p>
<p>- Derzeit werden Multimedia ATV Test gefahren, welche folgendes testen:</p>	<p>+ * [http://web.oe3xoc.ampr.org http://web.oe3xoc.ampr.org Neulengbach/Buchberg]</p>

-	* WebCam (oe1xar, Bisamberg) http://webcam.oe1xar.ampr.at	+	* http://web.oe3xwj.ampr.org http://web.oe3xwj.ampr.org Jauerling
-	* Video Stream (oe1xar, Bisamberg) http://video.oe1xar.ampr.at		
-	* Video & Audio Streams (oe6xza, Schöckl). <i>achtung: temporär</i> http://44.143.154.200 (http://44.143.147.100) User Gast, pwd Gast		
-	* Video Stream (oe6xrr, Plabutsch) http://44.143.153.30/		
-	* MPEG Stream (oe6xad Dobl) http://44.143.155.158/ user gast, pwd gast		
-	* JPEG Stream (oe6xkg Lachtal) http://44.143.155.30/ user gast, pwd viewer		
-	* JPEG Stream (oe3xar Kaiserkogel) http://44.143.56.30/ user gast, pwd viewer		
-	* MPEG Stream und ATV Steuerung (oe5xll Linz) http://44.143.104.132/ & http://44.143.104.131/		
-	* MPEG Stream (oe3xwr Hochkogelberg) http://44.143.104.32		
-	* MPEG Stream (oe6xfe Wolfgangi) http://44.143.144.90		
-	* Video Stream (oe7xzzr Zugspitze) http://44.143.169.210 bzw. http://webcam.oe7xzzr.ampr.at		
-	[[Bild:Oe6xza.jpg oe6xza Schöckl]] [[Bild:Oe6xrr.jpg oe6xrr Plabutsch]]	+	=== OE2XZR Index Webserver ===
-	[[Bild:Oe6xad.jpg oe6xad Dobl]]	+	* http://web.oe2xzzr.ampr.at
		+	* http://search.oe3xnr.ampr.org/ YaCy-Suchmaschine am Nebelstein
-	[[Bild:Oe5xll-1.jpg Steuerung oe5xll Linz]] [[Bild:Oe5xll-2.jpg oe5xll Linz]]	+	=== OE1XHQ DXCluster im HAMNET ===

<p>- [[Bild:20101010 09-56-53s.jpg Webcam oe7xgr Zugspitze]]</p>	<p>+ *http://dxcluster.oe1xhq.ampr.at</p>
<p>- == APRS Server für UiView ==</p>	<p>+ ===HAMNET-Services @OE7XCI===</p>
<p>- Der WIDEn-n APRS-Digipeater OE7XGR (Hintertuxer Gletscher 3200m) besitzt einen APRS-Server, der über die HF-Strecken des HAMNET erreicht werden kann.</p>	
<p>- Die gehörten Pakete der Stationen lassen sich über das Hamnet transportieren und zb. über UiView32 darstellen, indem OE7XGR im UiView als Server konfiguriert ist.</p>	
<p>- Die Teilnahme am APRS ist somit auch via HAMNET möglich. Eine Gatewayfunktion zum T2 Netzwerk (T2KOBLENZ, T2ERFURT) ist ebenfalls vorhanden.</p>	
<p>- '''APRS-Server am OE7XGR für User /Funkamateure, die über HAMNET APRS-Betrieb machen möchten:'''</p>	<p>+ *http://web.oe7xci.ampr.at/ (Übersichtsseite mit allen Services)</p>
	<p>+ *http://web.oe7xci.ampr.at/qst/ (Microblogging-Service im HAMNET)</p>
	<p>+ ===Wetterstationen im HAMNET===</p>
<p>- Im UiView folgenden neuen Server konfigurieren: (Konfigurationsdatei APRS Server Setup - [http://france.aprs2.net/server_list.html add Server])</p>	<p>+ *http://44.143.53.137:8080 Wetterstation mit Cam betrieben von OE3MNS</p>
<p>- '''44.143.168.80:14580'''</p>	<p>+
</p>
<p>- bzw.</p>	<p>+ ==Multimedia ATV Tests==</p>
<p>- '''aprs.oe7xgr.ampr.at:14580'''</p>	

<p>- <input type="text"/></p>	<p>+ Derzeit werden Multimedia ATV Test gefahren, welche folgendes testen:</p>
	<p>+ *WebCam (oe1xar, Bisamberg) [https://44.143.8.141/bisamberg-1920.jpg http://webcam.oe1xar.ampr.at]</p>
	<p>+ *Video Stream (oe1xar, Bisamberg) http://video.oe1xar.ampr.at</p>
	<p>+ *JPEG Stream (oe3xar Kaiserkoogel) http://44.143.56.30/ user gast, pwd viewer</p>
	<p>+ *MPEG Strem und ATV Steuerung (oe5xll Linz) http://44.143.104.132/ & http://44.143.104.131/</p>
	<p>+ *MPEG Stream (oe3xwr Hochkoglberg) http://44.143.104.32</p>
	<p>+ *MPEG Stream (oe6xfe Wolfganqi) [http://44.143.144.231:3131 rtsp://44.143.144.231:5131/0]</p>
	<p>+ *MPEG Stream (oe6xzq Schöckl) rtsp://44.143.147.131:5131/0</p>
	<p>+ *MPEG Stream (oe8xer Koralpe) rtsp://44.143.212.31:5131/0</p>
	<p>+ *Video Stream (oe7x zr Zuaspitze) http://44.143.169.210 bzw. http://webcam.oe7x zr.ampr.at</p>
<p>- <input type="text"/></p> <p>Hinweis: Dabei ist die Angabe der Validation Number für APRS-Server Zugang erforderlich.</p>	<p>+ <input type="text"/></p> <p>[[Bild:Oe6xzg.jpg oe6xzg Schöckl]]</p>
<p>- <input type="text"/></p> <p>Diese erhält man, wenn man beispielsweise Uiview32 registriert. Anschließend die Funktion "Connect to APRS-Server" im Menu des Uiview32-Programms aktivieren. Danach ist man bereits im APRS eingeloggt.</p>	
<p><input type="text"/></p>	<p><input type="text"/></p>

- [[Bild:uiview hamnet.jpg UIView ueber HAMNET]]	
	+ [[Bild:Oe5xll-1.jpg Steuerung oe5xll Linz]] [[Bild:Oe5xll-2.jpg oe5xll Linz]]
- '''Die weiteren APRS Server im HAMNET sind:'''	+ [[Bild:20101010 09-56-53s.jpg Webcam oe7xZR Zugspitze]]
- OE6XRR (Plabutsch) 44.143.153.50 (Webinterface http://44.143.153.50)	+ ==APRS Server==
	+ Die meisten APRS-Server sind mittlerweile über die HF-Strecken des HAMNET vernetzt.
	+ Die gehörten Pakete der Stationen werden über das Netz transportieren und zb. über das '''[[DXL - APRSmap APRS Client Programm APRSmap]]''' von OE5DXL dargestellt.
	+ Die Teilnahme am APRS ist somit auch via HAMNET möglich. Eine Gatewayfunktion zum T2 Netzwerk (T2 KOBLENZ, T2ERFURT) ist ebenfalls vorhanden.
	+
	+
	+ '''Folgende APRS Server stehen im HAMNET zur Verfügung:''' (Standard Port 14580)
- OE3XAR (Kaiserkogel) 44.143.56.31	+ *OE2XZR 44.143.40.90 bzw. aprs.oe2xZR.ampr.at
	+ *OE7XGR 44.143.168.96 bzw. aprs.oe7xgr.ampr.at/ax25.oe7xgr.ampr.at
	+ *OE6XRR 44.143.153.50
	+ *OE1XDS 44.143.10.90 bzw. aprs.oe1.ampr.at

<p>–</p> <p>OE1XDS (Wien) aprs.oe1.ampr.at:14580 oder 44.143.10.90:14580</p>	<p>+</p> <p>Hinweis: Wird die eigene Validation Number für APRS-Server Zugang angegeben, werden auch eigene Datenpakete vom Server akzeptiert, ansonsten nur RX Betrieb.</p>
<p>Durch die interne Vernetzung über HAMNET wird der Datenaustausch für APRS unabhängig vom Inet für Österreich möglich!</p>	<p>Durch die interne Vernetzung über HAMNET wird der Datenaustausch für APRS unabhängig vom Inet für Österreich möglich!</p>
<p>–</p> <p>== DXCluster ==</p>	<p>+</p> <p>==DXCluster==</p>
<p>Der DXCluster oe1xhq ist über die Adresse http://dxcluster.oe1xhq.ampr.at oder per Telnet auf das Port 41112 auf dxcluster.oe1xhq.ampr.at erreichbar. Dieser Cluster ist zuverlässig an den primären Spot Exchange in Europa angeschlossen.</p>	<p>Der DXCluster oe1xhq ist über die Adresse http://dxcluster.oe1xhq.ampr.at oder per Telnet auf das Port 41112 auf dxcluster.oe1xhq.ampr.at erreichbar. Dieser Cluster ist zuverlässig an den primären Spot Exchange in Europa angeschlossen.</p>
<p>Zeile 98:</p>	<p>Zeile 99:</p>
<p>[[Bild:dxcluster-oe1xhq.JPG DXCluster oe1xhq]]</p>	<p>[[Bild:dxcluster-oe1xhq.JPG DXCluster oe1xhq]]</p>
<p>–</p> <p>== Packet Radio ==</p>	<p>+</p> <p>==Packet Radio==</p>
<p>===Benutzer Einstieg via HAMNET===</p>	<p>===Benutzer Einstieg via HAMNET===</p>
<p>–</p> <p>Eine einfache Anleitung beschreibt den [[Media:Packet-OE2XZR.pdf Packet Radio]] Zugang im HAMNET am OE2XZR Gaisberg.</p>	<p>+</p> <p>Eine einfache Anleitung beschreibt den [[Medium:Packet-OE2XZR.pdf Packet Radio]] Zugang im HAMNET am OE2XZR Gaisberg.</p>
<p>Ebenso kann das WebInterface der OpenBCM Packet Radio Mailbox [http://prbox.oe2xZR.ampr.at OE2XZR-8] im HAMNET mittels Browser erreicht werden.</p>	<p>Ebenso kann das WebInterface der OpenBCM Packet Radio Mailbox [http://prbox.oe2xZR.ampr.at OE2XZR-8] im HAMNET mittels Browser erreicht werden.</p>
	<p>+</p>

[[Bild:Oe2xel-openbcm.JPG Zugang per HTTP auf Box]]	[[Bild:Oe2xel-openbcm.JPG Zugang per HTTP auf Box]]
Zeile 109:	Zeile 112:
Weiters ist auch ein POP3 / SMTP Konto und NNTP für die Packet-Rubriken (NNTP zb. mit Outlook Express) möglich.	Weiters ist auch ein POP3 / SMTP Konto und NNTP für die Packet-Rubriken (NNTP zb. mit Outlook Express) möglich.
Damit es es möglich, mit einem gewohnten Mailprogramm Nachrichten aus der Packet Box zu lesen und zu empfangen.	Damit es es möglich, mit einem gewohnten Mailprogramm Nachrichten aus der Packet Box zu lesen und zu empfangen.
-	+
Die Anleitung [[Media:Packet-Mailclient-OE2XZR.pdf Packet Radio via Mailclient]] beschreibt Schritt-für-Schritt die Konfiguration.	Die Anleitung [[Medium:Packet-Mailclient-OE2XZR.pdf Packet Radio via Mailclient]] beschreibt Schritt-für-Schritt die Konfiguration.
Da dies wesentlich schneller als ampr über 9k6 ist, ist der Funfaktor entsprechend gegeben.	Da dies wesentlich schneller als ampr über 9k6 ist, ist der Funfaktor entsprechend gegeben.
Zeile 131:	Zeile 134:
[[Bild:pop3_box.jpg Beispiel Kontoeinstellungen OE2XEL via HAMNET]]	[[Bild:pop3_box.jpg Beispiel Kontoeinstellungen OE2XEL via HAMNET]]
-	+
===Linkstrecken über HAMNET===	===Linkstrecken über HAMNET===
Mittels AX25 over IP können bisherige Linkstrecken mittels IP Strecken über HAMNET geschalten werden. Als Beispiel ist da die Strecke oe6xkr zu oe6xwr zu nennen. Diese ist wie folgt aufgebaut:	Mittels AX25 over IP können bisherige Linkstrecken mittels IP Strecken über HAMNET geschalten werden. Als Beispiel ist da die Strecke oe6xkr zu oe6xwr zu nennen. Diese ist wie folgt aufgebaut:
Zeile 137:	Zeile 140:
Dafür ist folgendes notwendig:	Dafür ist folgendes notwendig:

-	* Linksys WRT54GL mit SerialMod (herausführen der JTAG auf Standard 232)	+	
-	* freifunk image	+	*Linksys WRT54GL mit SerialMod (herausführen der JTAG auf Standard 232)
-	* diverse Libraries	+	*freifunk image
-	* xnet mit configs	+	*diverse Libraries
-	* ausgekreuztes Serialkabel zum RMNC	+	*xnet mit configs
-	* kisskarte am rmnc mit den settings	+	*ausgekreuztes Serialkabel zum RMNC
		+	*kisskarte am rmnc mit den settings
	Vorgehensweise:		Vorgehensweise:
-	* Linksys Hardware Mod machen	+	
-	* Libs und Xnet vorbereiten (sofern notwendig /usr/local/xnet anlöegen)	+	*Linksys Hardware Mod machen
-	* Confs, S15serial und S70xnet anpassen	+	*Libs und Xnet vorbereiten (sofern notwendig /usr/local/xnet anlöegen)
-	* ax25module installieren und slip.o in /lib /modules/2.4.39 kopieren	+	*Confs, S15serial und S70xnet anpassen
-	* AUTOEXEC.NET für RMNC anpassen (wichtig port und speed hier und in S15serial abändern)	+	*ax25module installieren und slip.o in /lib /modules/2.4.39 kopieren
-	* Boot and Connect -> Fertig!	+	*AUTOEXEC.NET für RMNC anpassen (wichtig port und speed hier und in S15serial abändern)
		+	*Boot and Connect -> Fertig!
	Diese Beschaltung ist am oe6xwr und oe8xhr sowie oe6xkr aktiv!		Diese Beschaltung ist am oe6xwr und oe8xhr sowie oe6xkr aktiv!
-	Die Module, Firmware und Confs sind in diesem Zip zu finden: [[Media:Linksys_hamnet.zip Linksys Mod Hamnet]]	+	Die Module, Firmware und Confs sind in diesem Zip zu finden: [[Medium:Linksys hamnet.zip Linksys Mod Hamnet]]
	(ansonsten oe6rke dazu befragen, kostet wie immer gulasch und bier ggg ;))		(ansonsten oe6rke dazu befragen, kostet wie immer gulasch und bier ggg ;))

Zeile 162:	Zeile 167:
[[Datei:Anleitung HAMNET-PR OE5XBL.pdf]]	[[Datei:Anleitung HAMNET-PR OE5XBL.pdf]]
- == Audio Strecken über IP ==	+ ==Audio Strecken über IP==
<p>In OE4 ist die Strecke Brentenriegel zum Hutwisch (OE3) mit Analog zu IP und Retourkonverter in Betrieb. Diese funktionieren mit einer leichten Latency und bieten Steuerleitungen, welche auch über IP geschaltet werden. Die Geräte sind bei der Fa Barixx erhältlich und kosten ca 350€ pro Seite.</p>	<p>In OE4 ist die Strecke Brentenriegel zum Hutwisch (OE3) mit Analog zu IP und Retourkonverter in Betrieb. Diese funktionieren mit einer leichten Latency und bieten Steuerleitungen, welche auch über IP geschaltet werden. Die Geräte sind bei der Fa Barixx erhältlich und kosten ca 350€ pro Seite.</p>
<p>Ein Demo der Verbindung im Laboraufbau ist hier zu sehen (Dank an OE4KOB und OE1RBU für die Demo und über die Schulter sehen lassen!)</p>	<p>Ein Demo der Verbindung im Laboraufbau ist hier zu sehen (Dank an OE4KOB und OE1RBU für die Demo und über die Schulter sehen lassen!)</p>
- [[Media:21032009.mpg Demo Barixx im Labor OE4]]	+ [[Medium:21032009.mpg Demo Barixx im Labor OE4]]
[[Bild:barixx2.jpg Adminiseite Barixx]]	[[Bild:barixx2.jpg Adminiseite Barixx]]
- == VoIP ==	+ ==VoIP==
[[Bild:Mumble.jpg thumb Mumble]]	[[Bild:Mumble.jpg thumb Mumble]]
<p>Mumble is an open source, low-latency, high quality voice chat software.</p>	<p>Mumble is an open source, low-latency, high quality voice chat software.</p>
Zeile 176:	Zeile 181:
<p>Folgende VoIP (SIP) - Mumble Services stehen im HAMNET zur Verfügung:</p>	<p>Folgende VoIP (SIP) - Mumble Services stehen im HAMNET zur Verfügung:</p>
- === OE1 Mumble Server ===	+ ===OE1 Mumble Server===
- * mumble.oe1.ampr.at oder 44.143.10.90 der Download ist [http://web.oe1.ampr.at/home/downloads.aspx HIER] verfügbar	+ *mumble.oe1.ampr.at oder 44.143.10.90 der Download ist [http://web.oe1.ampr.at/home/downloads.aspx HIER] verfügbar

- == WinLink 2000 ==	+ ==WinLink 2000==
In OE existiert ein Gateway für [[:Kategorie:WINLINK WinLink2000]] Kommunikation, welcher auch via HAMNET erreichbar ist. ([[:Kategorie:WINLINK#Hamnet Gateway Config]])	In OE existiert ein Gateway für [[:Kategorie:WINLINK WinLink2000]] Kommunikation, welcher auch via HAMNET erreichbar ist. ([[:Kategorie:WINLINK#Hamnet Gateway Config]])

Version vom 22. März 2022, 21:57 Uhr

Inhaltsverzeichnis

1	Mögliche Anwendungen - Brainstorming	33
2	Webservices	33
2.1	OE News Server	33
2.2	OE1 Index Webserver	33
2.3	OE/OST Standort Webserver	33
2.4	OE2XZR Index Webserver	33
2.5	OE1XHQ DXCluster im HAMNET	33
2.6	HAMNET-Services @OE7XCI	33
2.7	Wetterstationen im HAMNET	33
3	Multimedia ATV Tests	34
4	APRS Server	36
5	DXCluster	36
6	Packet Radio	37
6.1	Benutzer Einstieg via HAMNET	37
6.2	Linkstrecken über HAMNET	38
6.3	PR-Userzugang über HAMNET	39
7	Audio Strecken über IP	41
8	VoIP	41
8.1	OE1 Mumble Server	41
9	WinLink 2000	41

Mögliche Anwendungen - Brainstorming

- Instant Messaging (Jabber / XMPP)
- VoIP (SIP) - Skype, Mumble
- Videoarchiv (h264)
- Echolink (via Proxy)
- Packet Radio
- HAM-Intranet
- HAM Meshing Netzwerk, ein Netz welches mit jedem User wächst
- Digitaler ATV Zugang (ATV mit Webcam, ATV IP TV)
- Ersatz von analogen Linkstrecken (IP Strecken mit Medienkonverter)
- [WinLink2000](#)
- [D-Rats](#)
- SDR - Software defined radio RX

Webservices

Folgende browserbasierte Webservices stehen im HAMNET zur Verfügung:

OE News Server

- <http://news.ampr.at>

OE1 Index Webserver

- <http://web.oe1.ampr.at>

OE/OST Standort Webserver

- <http://web.oe1xar.ampr.org> | Wien/Bisamberg
- <http://web.oe3xoc.ampr.org> | Neulengbach/Buchberg
- <http://web.oe3xwj.ampr.org> | Jauerling

OE2XZR Index Webserver

- <http://web.oe2x zr.ampr.at>
- <http://search.oe3xnr.ampr.org/> YaCy-Suchmaschine am Nebelstein

OE1XHQ DXCluster im HAMNET

- <http://dxcluster.oe1xhq.ampr.at>

HAMNET-Services @OE7XCI

- <http://web.oe7xci.ampr.at/> (Übersichtsseite mit allen Services)
- <http://web.oe7xci.ampr.at/qst/> (Microblogging-Service im HAMNET)

Wetterstationen im HAMNET

- <http://44.143.53.137:8080> Wetterstation mit Cam betrieben von OE3MNS

Multimedia ATV Tests

Derzeit werden Multimedia ATV Test gefahren, welche folgendes testen:

- WebCam (oe1xar, Bisamberg) <http://webcam.oe1xar.ampr.at>
- Video Stream (oe1xar, Bisamberg) <http://video.oe1xar.ampr.at>
- JPEG Stream (oe3xar Kaiserkogel) <http://44.143.56.30/> user gast, pwd viewer
- MPEG Stream und ATV Steuerung (oe5xll Linz) <http://44.143.104.132/> & <http://44.143.104.131/>
- MPEG Stream (oe3xwr Hochkogelberg) <http://44.143.104.32>
- MPEG Stream (oe6xfe Wolfgangi) <rtsp://44.143.144.231:5131/0>
- MPEG Stream (oe6xzg Schöckl) <rtsp://44.143.147.131:5131/0>
- MPEG Stream (oe8xer Koralpe) <rtsp://44.143.212.31:5131/0>
- Video Stream (oe7xZR Zugspitze) <http://44.143.169.210> bzw. <http://webcam.oe7xZR.ampr.at>

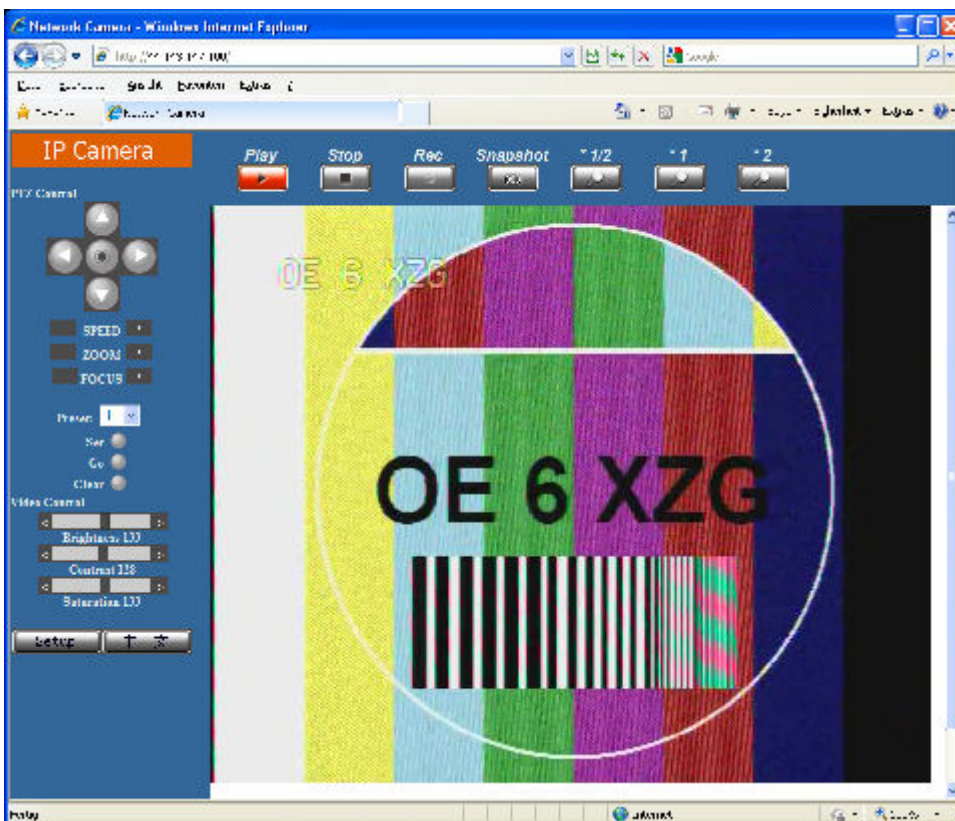

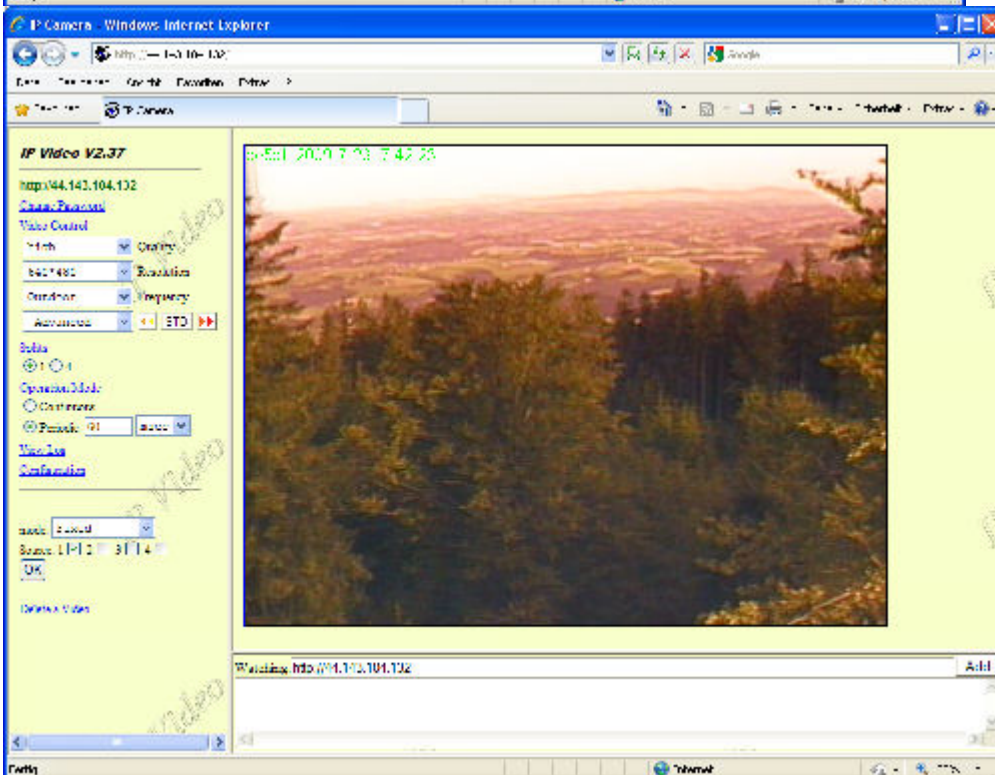
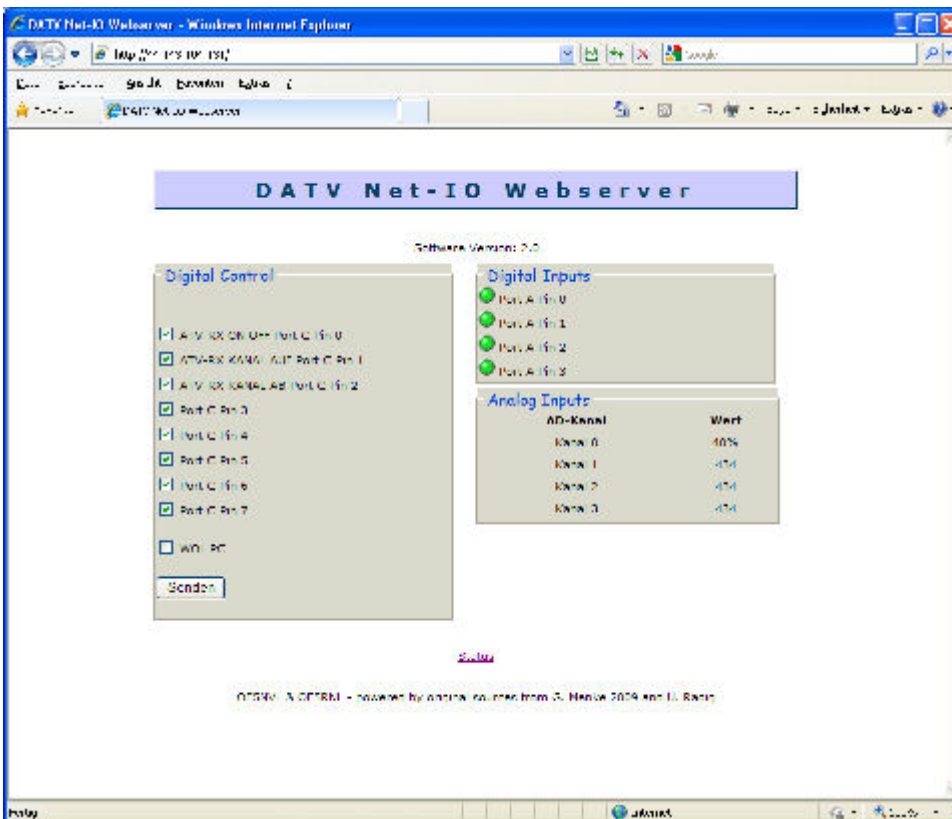



APRS Server

Die meisten APRS-Server sind mittlerweile über die HF-Strecken des HAMNET vernetzt. Die gehörten Pakete der Stationen werden über das Netz transportieren und zb. über das **APRS Client Programm APRSmap** von OE5DXL dargestellt. Die Teilnahme am APRS ist somit auch via HAMNET möglich. Eine Gatewayfunktion zum T2 Netzwerk (T2KOBLENZ, T2ERFURT) ist ebenfalls vorhanden.

Folgende APRS Server stehen im HAMNET zur Verfügung: (Standard Port 14580)

- OE2XZR 44.143.40.90 bzw. aprs.oe2xzs.ampr.at
- OE7XGR 44.143.168.96 bzw. aprs.oe7xgr.ampr.at/ax25.oe7xgr.ampr.at
- OE6XRR 44.143.153.50
- OE1XDS 44.143.10.90 bzw. aprs.oe1.ampr.at

Hinweis: Wird die eigene Validation Number für APRS-Server Zugang angegeben, werden auch eigene Datenpakete vom Server akzeptiert, ansonsten nur RX Betrieb.

Durch die interne Vernetzung über HAMNET wird der Datenaustausch für APRS unabhängig vom Inet für Österreich möglich!

DXCluster

Der DXCluster [oe1xhq](http://dxcluster.oe1xhq.ampr.at) ist über die Adresse <http://dxcluster.oe1xhq.ampr.at> oder per Telnet auf das Port 41112 auf dxcluster.oe1xhq.ampr.at erreichbar. Dieser Cluster ist zuverlässig an den primären Spot Exchange in Europa angeschlossen. Die Vorteile gegenüber dem PR (nur AX25

textbasierte Clusterdarstellung) liegen natürlich in der Kompatibilität mit Logbuchprogrammen über TCP/IP direkt (Logger32, Ham Radio Deluxe, etc..). Nicht alle Logbuchprogramme erlauben noch ein direktes Anbinden von AX25-dargestellten-Clustern (mit Ansprechen eines TNC). Zudem konnte die Variante mit dem Java-Interface via IP over AX-Versuchen (IP over Packet Radio) vom Datendurchsatz her kaum durch die 9k6 und 19k2 PR-Linkstrecken bzw. 1k2 Einstiege jemals ordentlich übertragen werden.

[DXCluster oe1xhq](#)

Packet Radio

Benutzer Einstieg via HAMNET

Eine einfache Anleitung beschreibt den [Packet Radio](#) Zugang im HAMNET am OE2XZR Gaisberg.

Ebenso kann das WebInterface der OpenBCM Packet Radio Mailbox [OE2XZR-8](#) im HAMNET mittels Browser erreicht werden.

OE7XGR bietet auf 44.143.168.96 (ax25.oe7xgr.ampr.at) Port 10094 einen AXUDP Zugang, z.B für Paxon&Flexnet32.



Weiters ist auch ein POP3 / SMTP Konto und NNTP für die Packet-Rubriken (NNTP zb. mit Outlook Express) möglich. Damit es es möglich, mit einem gewohnten Mailprogramm Nachrichten aus der Packet Box zu lesen und zu empfangen. Die Anleitung [Packet Radio via Mailclient](#) beschreibt Schritt-für-Schritt die Konfiguration.

Da dies wesentlich schneller als ampr über 9k6 ist, ist der Funfaktor entsprechend gegeben.

Webinterface:

Erreicht werden kann die Box über [\[1\]](#) (Webinterface)

POP3/SMTP, NNTP - Kontoeinstellungen: (Password benötigt)

Postausgangsserver = Posteingangsserver, zugleich NNTP-Server: prbox.oe2xzc.ampr.at POP3-Port: 8110 , SMTP-Port: 8025 , NNTP-Port: 8119

Ein Passwort für die Mailserver und Newsreader-Funktion kann man sich entweder selbst direkt über Packet Radio in der Box mit dem A TTYPW Befehl setzen oder beim Sysop **Mike OE2WAO** holen. Das Webinterface der Box kann zum reinen Lesen auch ohne Passwort benutzt werden. Zum Versenden von Nachrichten aus dem Webinterface muss ebenfalls mit dem Passwort eingeloggt werden.

PR-Box Nachrichten mit Outlook via HAMNET senden und empfangen Beispiel Kontoeinstellungen OE2XEL via HAMNET

Linkstrecken über HAMNET

Mittels AX25 over IP können bisherige Linkstrecken mittels IP Strecken über HAMNET geschaltet werden. Als Beispiel ist da die Strecke oe6xkr zu oe6xwr zu nennen. Diese ist wie folgt aufgebaut:

```
pr klassisch (oe6xkr) <--> xnet <-- HAMNET --> xnet <-- serial line --> RMNC <--> pr klassisch (oe6xwr)
```

Dafür ist folgendes notwendig:

- Linksys WRT54GL mit SerialMod (herausführen der JTAG auf Standard 232)
- freifunk image
- diverse Libraries
- xnet mit configs
- ausgekreuztes Serialkabel zum RMNC
- kisskarte am rmnc mit den settings

Vorgehensweise:

- Linksys Hardware Mod machen
- Libs und Xnet vorbereiten (sofern notwendig /usr/local/xnet anlögen)
- Confs, S15serial und S70xnet anpassen
- ax25module installieren und slip.o in /lib/modules/2.4.39 kopieren
- AUTOEXEC.NET für RMNC anpassen (wichtig port und speed hier und in S15serial abändern)
- Boot and Connect -> Fertig!

Diese Beschaltung ist am oe6xwr und oe8xwr sowie oe6xkr aktiv!

Die Module, Firmware und Confs sind in diesem Zip zu finden: [Linksys Mod Hamnet](#) (ansonsten oe6rke dazu befragen, kostet wie immer gulasch und bier ggg)

PR-Userzugang über HAMNET

Seit Juni 2011 besteht die Möglichkeit 'herkömmliches' PR via HAMNET bei OE5XBL zu betreiben. Mit folgender Schritt für Schritt Anleitung kann dies binnen weniger Minuten eingerichtet werden.

HAMNET AXUDP PR Installation für OE5XBL

Diese Anleitung beschreibt den Zugang zum PR-Digi OE5XBL über das HAMNET unter Windows 7, bis auf wenige Kleinigkeiten sollte diese Anleitung auch für Windows XP verwendet werden können.

Mit der HAMNET Anbindung an OE5XBL bzw. an jeden anderen Knoten steht auch ein High-Speed PR-Zugang im herkömmlichen Sinn zur Verfügung.

Es werden lediglich 2 Softwarepakete dazu benötigt:

- PC/Flexnet32 als „L2-Treiber“
<http://web.oe5xbl.ampr.at/download/packet/flexnet32.zip>
<http://www.afthd.tu-darmstadt.de/~flexnet/archive/flexnet32.zip>
- Paxon als Terminalprogramm
<http://web.oe5xbl.ampr.at/download/packet/SetupPaxon1114.exe>
<http://www.paxon.de/download/SetupPaxon1114.exe>

Installation / Konfiguration PC/Flexnet32

flexnet32.zip kann an einen beliebigen Ort entpackt werden, ich empfehle C:\Program Files (x86) oder C:\Programme (x86) oder C:\Programme
 Danach legt man sich optional für den leichteren Zugriff eine Verknüpfung auf dem Desktop zu „flexctl.exe“ an.

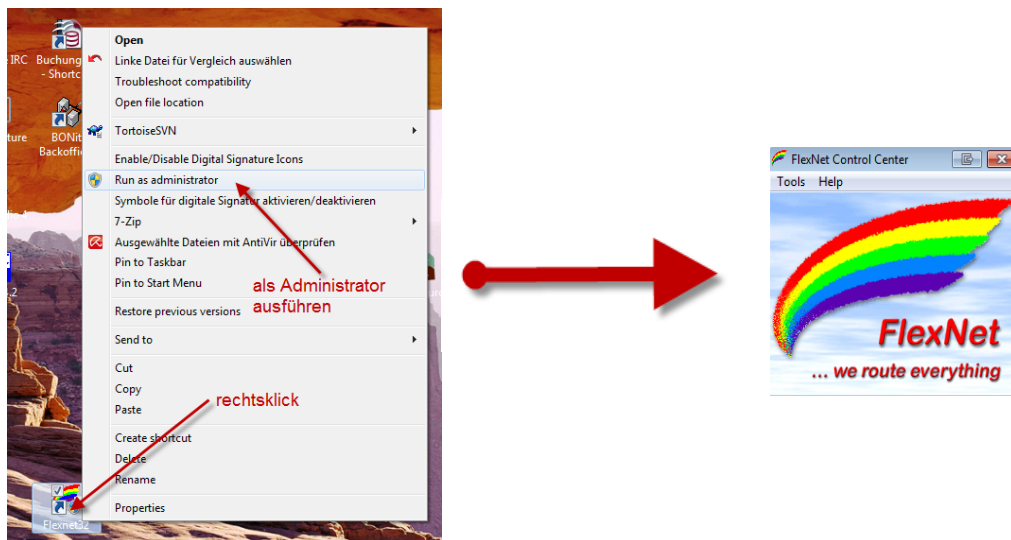
1) PC/Flexnet starten:

Rechtsklick auf die erstellte Verknüpfung oder flexctl.exe ---> Als Administrator ausführen.
 Damit Flexnet ordentlich auf die Hardware zugreifen kann muss dieses als Administrator laufen, alternativ kann man auch die „Benutzerkontensteuerung“ unter Windows 7 ganz nach unten drehen.

Flexnet sollte wie dargestellt starten.

Audio Strecken über IP

In OE4 ist die Strecke Brentenriegel zum Hutwisch (OE3) mit Analog zu IP und Retourkonverter in Betrieb. Diese funktionieren mit einer leichten Latency und bieten Steuerleitungen, welche auch über IP geschaltet werden. Die Geräte sind bei der Fa Barixx erhältlich und kosten ca 350€ pro Seite. Ein Demo der Verbindung im Laboraufbau ist hier zu sehen (Dank an OE4KOB und OE1RBU für die Demo und über die Schulter sehen lassen!)

[Demo Barixx im Labor OE4](#)

[Adminiseite Barixx](#)

VoIP

Mumble is an open source, low-latency, high quality voice chat software.

Folgende VoIP (SIP) - Mumble Services stehen im HAMNET zur Verfügung:



OE1 Mumble Server

- mumble.oe1.ampr.at oder 44.143.10.90 der Download ist [HIER](#) verfügbar

WinLink 2000

In OE existiert ein Gateway für [WinLink2000](#) Kommunikation, welcher auch via HAMNET erreichbar ist. ([Gateway Config](#))

Anwendungen am HAMNET: Unterschied zwischen den Versionen

[Versionsgeschichte interaktiv durchsuchen](#)
[Visuell Wikitext](#)

Version vom 15. März 2015, 21:26 Uhr (Quelltext anzeigen)
 Oe4jhw ([Diskussion](#) | [Beiträge](#))
 (→ [Audio Strecken über IP](#))
 ← [Zum vorherigen Versionsunterschied](#)

Version vom 22. März 2022, 21:57 Uhr (Quelltext anzeigen)
 Oe1kbc ([Diskussion](#) | [Beiträge](#))
 Markierung: [Visuelle Bearbeitung](#)
[Zum nächsten Versionsunterschied](#) →

(12 dazwischenliegende Versionen von 5 Benutzern werden nicht angezeigt)

Zeile 1:	+	Zeile 1:
<div style="border: 1px solid #ccc; padding: 2px;">[[Kategorie:Digitaler Backbone]]</div>		<div style="border: 1px solid #ccc; padding: 2px;">[[Kategorie:Digitaler Backbone]]</div>
<div style="border: 1px solid #ccc; padding: 2px;"> </div>		<div style="border: 1px solid #ccc; padding: 2px;"> </div>
- <div style="border: 1px solid #ffc107; padding: 2px;">== Mögliche Anwendungen - Brainstorming ==</div>	+	<div style="border: 1px solid #17a2b8; padding: 2px;">==Mögliche Anwendungen - Brainstorming==</div>
<div style="border: 1px solid #ccc; padding: 2px;"> </div>		<div style="border: 1px solid #ccc; padding: 2px;"> </div>
- <div style="border: 1px solid #ffc107; padding: 2px;">* Instant Messaging (Jabber / XMPP)</div>	+	<div style="border: 1px solid #17a2b8; padding: 2px;">*Instant Messaging (Jabber / XMPP)</div>
- <div style="border: 1px solid #ffc107; padding: 2px;">* VoIP (SIP) - Skype, Mumble</div>	+	<div style="border: 1px solid #17a2b8; padding: 2px;">*VoIP (SIP) - Skype, Mumble</div>
- <div style="border: 1px solid #ffc107; padding: 2px;">* Videoarchiv (h264)</div>	+	<div style="border: 1px solid #17a2b8; padding: 2px;">*Videoarchiv (h264)</div>
- <div style="border: 1px solid #ffc107; padding: 2px;">* Echolink (via Proxy)</div>	+	<div style="border: 1px solid #17a2b8; padding: 2px;">*Echolink (via Proxy)</div>
- <div style="border: 1px solid #ffc107; padding: 2px;">* Packet Radio</div>	+	<div style="border: 1px solid #17a2b8; padding: 2px;">*Packet Radio</div>
- <div style="border: 1px solid #ffc107; padding: 2px;">* HAM-Intranet</div>	+	<div style="border: 1px solid #17a2b8; padding: 2px;">*HAM-Intranet</div>
- <div style="border: 1px solid #ffc107; padding: 2px;">* HAM Meshing Netzwerk, ein Netz welches mit jedem User wächst</div>	+	<div style="border: 1px solid #17a2b8; padding: 2px;">*HAM Meshing Netzwerk, ein Netz welches mit jedem User wächst</div>
- <div style="border: 1px solid #ffc107; padding: 2px;">* Digitaler ATV Zugang (ATV mit Webcam, ATV IP TV)</div>	+	<div style="border: 1px solid #17a2b8; padding: 2px;">*Digitaler ATV Zugang (ATV mit Webcam, ATV IP TV)</div>
- <div style="border: 1px solid #ffc107; padding: 2px;">* Ersatz von analogen Linkstrecken (IP Strecken mit Medienkonverter)</div>	+	<div style="border: 1px solid #17a2b8; padding: 2px;">*Ersatz von analogen Linkstrecken (IP Strecken mit Medienkonverter)</div>
- <div style="border: 1px solid #ffc107; padding: 2px;">* [[[:Kategorie:WINLINK WinLink2000]]]</div>	+	<div style="border: 1px solid #17a2b8; padding: 2px;">*[[[:Kategorie:WINLINK WinLink2000]]]</div>
- <div style="border: 1px solid #ffc107; padding: 2px;">* [[[:D-Rats]]]</div>	+	<div style="border: 1px solid #17a2b8; padding: 2px;">*[[[:D-Rats]]]</div>
- <div style="border: 1px solid #ffc107; padding: 2px;">* SDR - Software defined radio RX</div>	+	<div style="border: 1px solid #17a2b8; padding: 2px;">*SDR - Software defined radio RX</div>
<div style="border: 1px solid #ccc; padding: 2px;"> </div>		<div style="border: 1px solid #ccc; padding: 2px;"> </div>
- <div style="border: 1px solid #ffc107; padding: 2px;">== Webservices ==</div>	+	<div style="border: 1px solid #17a2b8; padding: 2px;">==Webservices==</div>

<p>Folgende browserbasierte Webservices stehen im HAMNET zur Verfügung:</p>	<p>Folgende browserbasierte Webservices stehen im HAMNET zur Verfügung:</p>
<p>=== OEVSV Webserver im HAMNET ===</p>	<p>=== OE News Server ===</p>
<p>* [http://web.oevsv.ampr.at http://web.oevsv.ampr.at]</p>	
<p>=== OE1 Index Webserver ===</p>	<p>*http://news.ampr.at</p>
<p>* [http://web.oe1.ampr.at http://web.oe1.ampr.at]</p>	
<p>=== OE2XZR Index Webserver ===</p>	<p>=== OE1 Index Webserver ===</p>
<p>* [http://web.oe2xZR.ampr.at http://web.oe2xZR.ampr.at]</p>	
<p>=== OE1XHQ DXCluster im HAMNET ===</p>	<p>*http://web.oe1.ampr.at</p>
<p>* [http://dxcluster.oe1xhq.ampr.at http://dxcluster.oe1xhq.ampr.at]</p>	
<p>=== HAMNET-Services @OE7XCI ===</p>	<p>=== OE/OST Standort Webserver ===</p>
<p>* [http://web.oe7xci.ampr.at/ http://web.oe7xci.ampr.at/] (Übersichtsseite mit allen Services)</p>	
<p>* [http://web.oe7xci.ampr.at/qst/ http://web.oe7xci.ampr.at/qst/] (Microblogging-Service im HAMNET)</p>	
<p>== Multimedia ATV Tests ==</p>	<p>*[http://web.oe1xar.ampr.org http://web.oe1xar.ampr.org Wien/Bisamberg]</p>
<p>Derzeit werden Multimedia ATV Test gefahren, welche folgendes testen:</p>	<p>*[http://web.oe3xoc.ampr.org http://web.oe3xoc.ampr.org Neulengbach/Buchberg]</p>

-	* WebCam (oe1xar, Bisamberg) http://webcam.oe1xar.ampr.at	+	*[http://web.oe3xwj.ampr.org http://web.oe3xwj.ampr.org Jauerling]
-	* Video Stream (oe1xar, Bisamberg) http://video.oe1xar.ampr.at		
-	* Video & Audio Streams (oe6xza, Schöckl) . achtung: temporär http://44.143.154.200 (http://44.143.147.100) User Gast, pwd Gast		
-	* Video Stream (oe6xrr, Plabutsch) http://44.143.153.30/		
-	* MPEG Stream (oe6xad Dobl) http://44.143.155.158/ user gast, pwd gast		
-	* JPEG Stream (oe6xkq Lachtal) http://44.143.155.30/ user gast, pwd viewer		
-	* JPEG Stream (oe3xar Kaiserkogel) http://44.143.56.30/ user gast, pwd viewer		
-	* MPEG Stream und ATV Steuerung (oe5xll Linz) http://44.143.104.132/ & http://44.143.104.131/		
-	* MPEG Stream (oe3xwr Hochkogelberg) http://44.143.104.32		
-	* MPEG Stream (oe6xfe Wolfgangi) http://44.143.144.90		
-	* Video Stream (oe7xzzr Zugspitze) http://44.143.169.210 bzw. http://webcam.oe7xzzr.ampr.at		
-	[[Bild:Oe6xza.jpg oe6xza Schöckl]] [[Bild:Oe6xrr.jpg oe6xrr Plabutsch]]	+	===OE2XZR Index Webserver===
-	[[Bild:Oe6xad.jpg oe6xad Dobl]]	+	* http://web.oe2xzzr.ampr.at
		+	* http://search.oe3xnr.ampr.org/ YaCy-Suchmaschine am Nebelstein
-	[[Bild:Oe5xll-1.jpg Steuerung oe5xll Linz]] [[Bild:Oe5xll-2.jpg oe5xll Linz]]	+	===OE1XHQ DXCluster im HAMNET===

-	[[Bild:20101010_09-56-53s.jpg Webcam oe7xgr Zugspitze]]	+	*http://dxcluster.oe1xhq.ampr.at
-	== APRS Server für UiView ==	+	===HAMNET-Services @OE7XCI===
-	Der WIDEn-n APRS-Digipeater OE7XGR (Hintertuxer Gletscher 3200m) besitzt einen APRS-Server, der über die HF-Strecken des HAMNET erreicht werden kann.		
-	Die gehörten Pakete der Stationen lassen sich über das Hamnet transportieren und zb. über UiView32 darstellen, indem OE7XGR im UiView als Server konfiguriert ist.		
-	Die Teilnahme am APRS ist somit auch via HAMNET möglich. Eine Gatewayfunktion zum T2 Netzwerk (T2KOBLENZ, T2ERFURT) ist ebenfalls vorhanden.		
-	'''APRS-Server am OE7XGR für User /Funkamateure, die über HAMNET APRS-Betrieb machen möchten:'''	+	*http://web.oe7xci.ampr.at/ (Übersichtsseite mit allen Services)
		+	*http://web.oe7xci.ampr.at/qst/ (Microblogging-Service im HAMNET)
		+	===Wetterstationen im HAMNET===
-	Im UiView folgenden neuen Server konfigurieren: (Konfigurationsdatei APRS Server Setup - [http://france.aprs2.net/server_list.html add Server])	+	*http://44.143.53.137:8080 Wetterstation mit Cam betrieben von OE3MNS
-	'''44.143.168.80:14580'''	+	
-	bzw.	+	==Multimedia ATV Tests==
	'''aprs.oe7xgr.ampr.at:14580'''		

<p>- <input type="text"/></p>	<p>+ Derzeit werden Multimedia ATV Test gefahren, welche folgendes testen:</p>
	<p>+ *WebCam (oe1xar, Bisamberg) [https://44.143.8.141/bisamberg-1920.jpg http://webcam.oe1xar.ampr.at]</p>
	<p>+ *Video Stream (oe1xar, Bisamberg) http://video.oe1xar.ampr.at</p>
	<p>+ *JPEG Stream (oe3xar Kaiserkoogel) http://44.143.56.30/ user gast, pwd viewer</p>
	<p>+ *MPEG Strem und ATV Steuerung (oe5xll Linz) http://44.143.104.132/ & http://44.143.104.131/</p>
	<p>+ *MPEG Stream (oe3xwr Hochkoglberg) http://44.143.104.32</p>
	<p>+ *MPEG Stream (oe6xfe Wolfganqi) [http://44.143.144.231:3131 rtsp://44.143.144.231:5131/0]</p>
	<p>+ *MPEG Stream (oe6xzq Schöckl) rtsp://44.143.147.131:5131/0</p>
	<p>+ *MPEG Stream (oe8xer Koralpe) rtsp://44.143.212.31:5131/0</p>
	<p>+ *Video Stream (oe7x zr Zuaspitze) http://44.143.169.210 bzw. http://webcam.oe7x zr.ampr.at</p>
<p>- <input type="text"/></p> <p>Hinweis: Dabei ist die Angabe der Validation Number für APRS-Server Zugang erforderlich.</p>	<p>+ [[Bild:Oe6xzg.jpg oe6xzg Schöckl]]</p>
<p>- <input type="text"/></p> <p>Diese erhält man, wenn man beispielsweise Uiview32 registriert. Anschließend die Funktion "Connect to APRS-Server" im Menu des Uiview32-Programms aktivieren. Danach ist man bereits im APRS eingeloggt.</p>	
<p><input type="text"/></p>	<p><input type="text"/></p>

- [[Bild:uiview hamnet.jpg UIView ueber HAMNET]]	
	+ [[Bild:Oe5xll-1.jpg Steuerung oe5xll Linz]] [[Bild:Oe5xll-2.jpg oe5xll Linz]]
- '''Die weiteren APRS Server im HAMNET sind:'''	+ [[Bild:20101010 09-56-53s.jpg Webcam oe7xZR Zugspitze]]
- OE6XRR (Plabutsch) 44.143.153.50 (Webinterface http://44.143.153.50)	+ ==APRS Server==
	+ Die meisten APRS-Server sind mittlerweile über die HF-Strecken des HAMNET vernetzt.
	+ Die gehörten Pakete der Stationen werden über das Netz transportieren und zb. über das '''[[DXL - APRSmap APRS Client Programm APRSmap]]''' von OE5DXL dargestellt.
	+ Die Teilnahme am APRS ist somit auch via HAMNET möglich. Eine Gatewayfunktion zum T2 Netzwerk (T2 KOBLENZ, T2ERFURT) ist ebenfalls vorhanden.
	+
	+
	+ '''Folgende APRS Server stehen im HAMNET zur Verfügung:''' (Standard Port 14580)
- OE3XAR (Kaiserkogel) 44.143.56.31	+ *OE2XZR 44.143.40.90 bzw. aprs.oe2xZR.ampr.at
	+ *OE7XGR 44.143.168.96 bzw. aprs.oe7xgr.ampr.at/ax25.oe7xgr.ampr.at
	+ *OE6XRR 44.143.153.50
	+ *OE1XDS 44.143.10.90 bzw. aprs.oe1.ampr.at

<p>OE1XDS (Wien) aprs.oe1.ampr.at:14580 oder 44.143.10.90:14580</p>	<p>Hinweis: Wird die eigene Validation Number für APRS-Server Zugang angegeben, werden auch eigene Datenpakete vom Server akzeptiert, ansonsten nur RX Betrieb.</p>
<p>Durch die interne Vernetzung über HAMNET wird der Datenaustausch für APRS unabhängig vom Inet für Österreich möglich!</p>	<p>Durch die interne Vernetzung über HAMNET wird der Datenaustausch für APRS unabhängig vom Inet für Österreich möglich!</p>
<p>== DXCluster ==</p>	<p>==DXCluster==</p>
<p>Der DXCluster oe1xhq ist über die Adresse http://dxcluster.oe1xhq.ampr.at oder per Telnet auf das Port 41112 auf dxcluster.oe1xhq.ampr.at erreichbar. Dieser Cluster ist zuverlässig an den primären Spot Exchange in Europa angeschlossen.</p>	<p>Der DXCluster oe1xhq ist über die Adresse http://dxcluster.oe1xhq.ampr.at oder per Telnet auf das Port 41112 auf dxcluster.oe1xhq.ampr.at erreichbar. Dieser Cluster ist zuverlässig an den primären Spot Exchange in Europa angeschlossen.</p>
<p>Zeile 98:</p>	<p>Zeile 99:</p>
<p>[[Bild:dxcluster-oe1xhq.JPG DXCluster oe1xhq]]</p>	<p>[[Bild:dxcluster-oe1xhq.JPG DXCluster oe1xhq]]</p>
<p>== Packet Radio ==</p>	<p>==Packet Radio==</p>
<p>===Benutzer Einstieg via HAMNET===</p>	<p>===Benutzer Einstieg via HAMNET===</p>
<p>Eine einfache Anleitung beschreibt den [[Media:Packet-OE2XZR.pdf Packet Radio]] Zugang im HAMNET am OE2XZR Gaisberg.</p>	<p>Eine einfache Anleitung beschreibt den [[Medium:Packet-OE2XZR.pdf Packet Radio]] Zugang im HAMNET am OE2XZR Gaisberg.</p>
<p>Ebenso kann das WebInterface der OpenBCM Packet Radio Mailbox [http://prbox.oe2xZR.ampr.at OE2XZR-8] im HAMNET mittels Browser erreicht werden.</p>	<p>Ebenso kann das WebInterface der OpenBCM Packet Radio Mailbox [http://prbox.oe2xZR.ampr.at OE2XZR-8] im HAMNET mittels Browser erreicht werden.</p>
<p>+</p>	

[[Bild:Oe2xel-openbcm.JPG Zugang per HTTP auf Box]]	[[Bild:Oe2xel-openbcm.JPG Zugang per HTTP auf Box]]
Zeile 109:	Zeile 112:
Weiters ist auch ein POP3 / SMTP Konto und NNTP für die Packet-Rubriken (NNTP zb. mit Outlook Express) möglich.	Weiters ist auch ein POP3 / SMTP Konto und NNTP für die Packet-Rubriken (NNTP zb. mit Outlook Express) möglich.
Damit es es möglich, mit einem gewohnten Mailprogramm Nachrichten aus der Packet Box zu lesen und zu empfangen.	Damit es es möglich, mit einem gewohnten Mailprogramm Nachrichten aus der Packet Box zu lesen und zu empfangen.
- Die Anleitung [[Media:Packet-Mailclient-OE2XZR.pdf Packet Radio via Mailclient]] beschreibt Schritt-für-Schritt die Konfiguration.	+ Die Anleitung [[Medium:Packet-Mailclient-OE2XZR.pdf Packet Radio via Mailclient]] beschreibt Schritt-für-Schritt die Konfiguration.
Da dies wesentlich schneller als ampr über 9k6 ist, ist der Funfaktor entsprechend gegeben.	Da dies wesentlich schneller als ampr über 9k6 ist, ist der Funfaktor entsprechend gegeben.
Zeile 131:	Zeile 134:
[[Bild:pop3_box.jpg Beispiel Kontoeinstellungen OE2XEL via HAMNET]]	[[Bild:pop3_box.jpg Beispiel Kontoeinstellungen OE2XEL via HAMNET]]
- ===Linkstrecken über HAMNET ===	+ ===Linkstrecken über HAMNET===
Mittels AX25 over IP können bisherige Linkstrecken mittels IP Strecken über HAMNET geschalten werden. Als Beispiel ist da die Strecke oe6xkr zu oe6xwr zu nennen. Diese ist wie folgt aufgebaut:	Mittels AX25 over IP können bisherige Linkstrecken mittels IP Strecken über HAMNET geschalten werden. Als Beispiel ist da die Strecke oe6xkr zu oe6xwr zu nennen. Diese ist wie folgt aufgebaut:
Zeile 137:	Zeile 140:
Dafür ist folgendes notwendig:	Dafür ist folgendes notwendig:

-	* Linksys WRT54GL mit SerialMod (herausführen der JTAG auf Standard 232)	+	
-	* freifunk image	+	*Linksys WRT54GL mit SerialMod (herausführen der JTAG auf Standard 232)
-	* diverse Libraries	+	*freifunk image
-	* xnet mit configs	+	*diverse Libraries
-	* ausgekreuztes Serialkabel zum RMNC	+	*xnet mit configs
-	* kisskarte am rmnc mit den settings	+	*ausgekreuztes Serialkabel zum RMNC
		+	*kisskarte am rmnc mit den settings
	Vorgehensweise:		Vorgehensweise:
-	* Linksys Hardware Mod machen	+	
-	* Libs und Xnet vorbereiten (sofern notwendig /usr/local/xnet anlöegen)	+	*Linksys Hardware Mod machen
-	* Confs, S15serial und S70xnet anpassen	+	*Libs und Xnet vorbereiten (sofern notwendig /usr/local/xnet anlöegen)
-	* ax25module installieren und slip.o in /lib /modules/2.4.39 kopieren	+	*Confs, S15serial und S70xnet anpassen
-	* AUTOEXEC.NET für RMNC anpassen (wichtig port und speed hier und in S15serial abändern)	+	*ax25module installieren und slip.o in /lib /modules/2.4.39 kopieren
-	* Boot and Connect -> Fertig!	+	*AUTOEXEC.NET für RMNC anpassen (wichtig port und speed hier und in S15serial abändern)
		+	*Boot and Connect -> Fertig!
	Diese Beschaltung ist am oe6xwr und oe8xhr sowie oe6xkr aktiv!		Diese Beschaltung ist am oe6xwr und oe8xhr sowie oe6xkr aktiv!
-	Die Module, Firmware und Confs sind in diesem Zip zu finden: [[Media:Linksys_hamnet.zip Linksys Mod Hamnet]]	+	Die Module, Firmware und Confs sind in diesem Zip zu finden: [[Medium:Linksys hamnet.zip Linksys Mod Hamnet]]
	(ansonsten oe6rke dazu befragen, kostet wie immer gulasch und bier ggg ;))		(ansonsten oe6rke dazu befragen, kostet wie immer gulasch und bier ggg ;))

Zeile 162:	Zeile 167:
[[Datei:Anleitung HAMNET-PR OE5XBL.pdf]]	[[Datei:Anleitung HAMNET-PR OE5XBL.pdf]]
- == Audio Strecken über IP ==	+ ==Audio Strecken über IP==
<p>In OE4 ist die Strecke Brentenriegel zum Hutwisch (OE3) mit Analog zu IP und Retourkonverter in Betrieb. Diese funktionieren mit einer leichten Latency und bieten Steuerleitungen, welche auch über IP geschaltet werden. Die Geräte sind bei der Fa Barixx erhältlich und kosten ca 350€ pro Seite.</p>	<p>In OE4 ist die Strecke Brentenriegel zum Hutwisch (OE3) mit Analog zu IP und Retourkonverter in Betrieb. Diese funktionieren mit einer leichten Latency und bieten Steuerleitungen, welche auch über IP geschaltet werden. Die Geräte sind bei der Fa Barixx erhältlich und kosten ca 350€ pro Seite.</p>
<p>Ein Demo der Verbindung im Laboraufbau ist hier zu sehen (Dank an OE4KOB und OE1RBU für die Demo und über die Schulter sehen lassen!)</p>	<p>Ein Demo der Verbindung im Laboraufbau ist hier zu sehen (Dank an OE4KOB und OE1RBU für die Demo und über die Schulter sehen lassen!)</p>
- [[Media:21032009.mpg Demo Barixx im Labor OE4]]	+ [[Medium:21032009.mpg Demo Barixx im Labor OE4]]
[[Bild:barixx2.jpg Adminiseite Barixx]]	[[Bild:barixx2.jpg Adminiseite Barixx]]
- == VoIP ==	+ ==VoIP==
[[Bild:Mumble.jpg thumb Mumble]]	[[Bild:Mumble.jpg thumb Mumble]]
<p>Mumble is an open source, low-latency, high quality voice chat software.</p>	<p>Mumble is an open source, low-latency, high quality voice chat software.</p>
Zeile 176:	Zeile 181:
<p>Folgende VoIP (SIP) - Mumble Services stehen im HAMNET zur Verfügung:</p>	<p>Folgende VoIP (SIP) - Mumble Services stehen im HAMNET zur Verfügung:</p>
- === OE1 Mumble Server ===	+ ===OE1 Mumble Server===
- * mumble.oe1.ampr.at oder 44.143.10.90 der Download ist [http://web.oe1.ampr.at/home/downloads.aspx HIER] verfügbar	+ *mumble.oe1.ampr.at oder 44.143.10.90 der Download ist [http://web.oe1.ampr.at/home/downloads.aspx HIER] verfügbar

- == WinLink 2000 ==	+ ==WinLink 2000==
<p>In OE existiert ein Gateway für [[:Kategorie:WINLINK WinLink2000]] Kommunikation, welcher auch via HAMNET erreichbar ist. ([[:Kategorie:WINLINK#Hamnet Gateway Config]])</p>	<p>In OE existiert ein Gateway für [[:Kategorie:WINLINK WinLink2000]] Kommunikation, welcher auch via HAMNET erreichbar ist. ([[:Kategorie:WINLINK#Hamnet Gateway Config]])</p>

Version vom 22. März 2022, 21:57 Uhr

Inhaltsverzeichnis

- 1 Mögliche Anwendungen - Brainstorming 33
- 2 Webservices 33
 - 2.1 OE News Server 33
 - 2.2 OE1 Index Webserver 33
 - 2.3 OE/OST Standort Webserver 33
 - 2.4 OE2XZR Index Webserver 33
 - 2.5 OE1XHQ DXCluster im HAMNET 33
 - 2.6 HAMNET-Services @OE7XCI 33
 - 2.7 Wetterstationen im HAMNET 33
- 3 Multimedia ATV Tests 34
- 4 APRS Server 36
- 5 DXCluster 36
- 6 Packet Radio 37
 - 6.1 Benutzer Einstieg via HAMNET 37
 - 6.2 Linkstrecken über HAMNET 38
 - 6.3 PR-Userzugang über HAMNET 39
- 7 Audio Strecken über IP 41
- 8 VoIP 41
 - 8.1 OE1 Mumble Server 41
- 9 WinLink 2000 41

Mögliche Anwendungen - Brainstorming

- Instant Messaging (Jabber / XMPP)
- VoIP (SIP) - Skype, Mumble
- Videoarchiv (h264)
- Echolink (via Proxy)
- Packet Radio
- HAM-Intranet
- HAM Meshing Netzwerk, ein Netz welches mit jedem User wächst
- Digitaler ATV Zugang (ATV mit Webcam, ATV IP TV)
- Ersatz von analogen Linkstrecken (IP Strecken mit Medienkonverter)
- [WinLink2000](#)
- [D-Rats](#)
- SDR - Software defined radio RX

Webservices

Folgende browserbasierte Webservices stehen im HAMNET zur Verfügung:

OE News Server

- <http://news.ampr.at>

OE1 Index Webserver

- <http://web.oe1.ampr.at>

OE/OST Standort Webserver

- <http://web.oe1xar.ampr.org> | Wien/Bisamberg
- <http://web.oe3xoc.ampr.org> | Neulengbach/Buchberg
- <http://web.oe3xwj.ampr.org> | Jauerling

OE2XZR Index Webserver

- <http://web.oe2x zr.ampr.at>
- <http://search.oe3xnr.ampr.org/> YaCy-Suchmaschine am Nebelstein

OE1XHQ DXCluster im HAMNET

- <http://dxcluster.oe1xhq.ampr.at>

HAMNET-Services @OE7XCI

- <http://web.oe7xci.ampr.at/> (Übersichtsseite mit allen Services)
- <http://web.oe7xci.ampr.at/qst/> (Microblogging-Service im HAMNET)

Wetterstationen im HAMNET

- <http://44.143.53.137:8080> Wetterstation mit Cam betrieben von OE3MNS

Multimedia ATV Tests

Derzeit werden Multimedia ATV Test gefahren, welche folgendes testen:

- WebCam (oe1xar, Bisamberg) <http://webcam.oe1xar.ampr.at>
- Video Stream (oe1xar, Bisamberg) <http://video.oe1xar.ampr.at>
- JPEG Stream (oe3xar Kaiserkogel) <http://44.143.56.30/> user gast, pwd viewer
- MPEG Stream und ATV Steuerung (oe5xll Linz) <http://44.143.104.132/> & <http://44.143.104.131/>
- MPEG Stream (oe3xwr Hochkogelberg) <http://44.143.104.32>
- MPEG Stream (oe6xfe Wolfgangi) <rtsp://44.143.144.231:5131/0>
- MPEG Stream (oe6xzg Schöckl) <rtsp://44.143.147.131:5131/0>
- MPEG Stream (oe8xer Koralpe) <rtsp://44.143.212.31:5131/0>
- Video Stream (oe7xZR Zugspitze) <http://44.143.169.210> bzw. <http://webcam.oe7xZR.ampr.at>

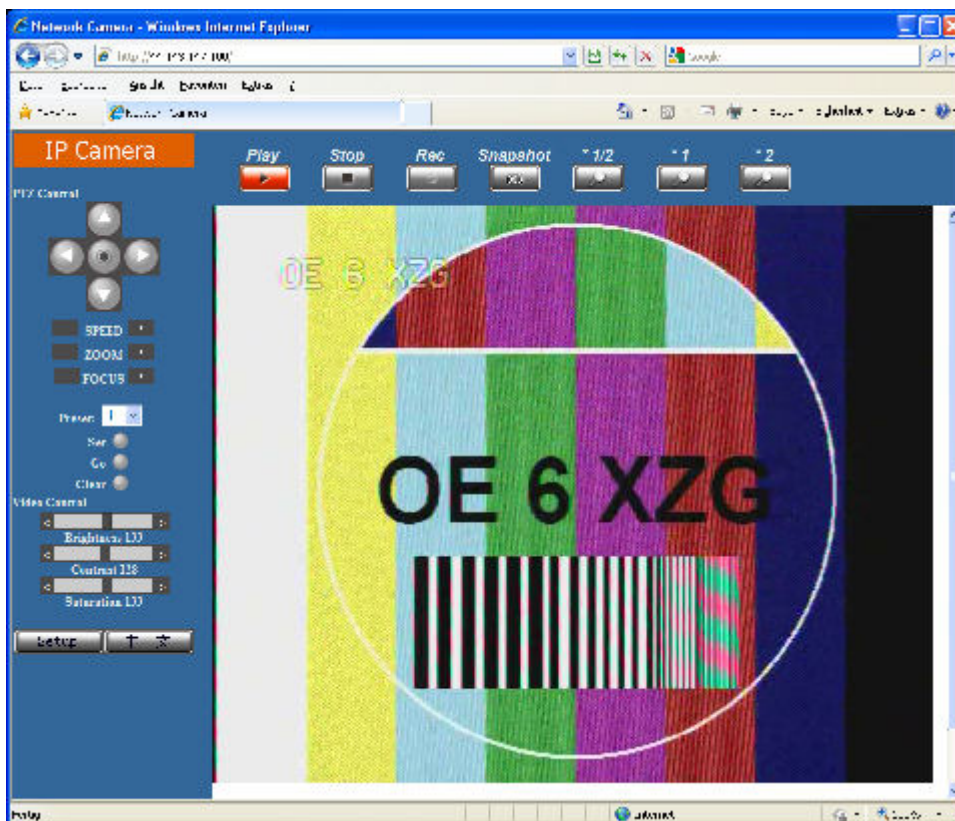

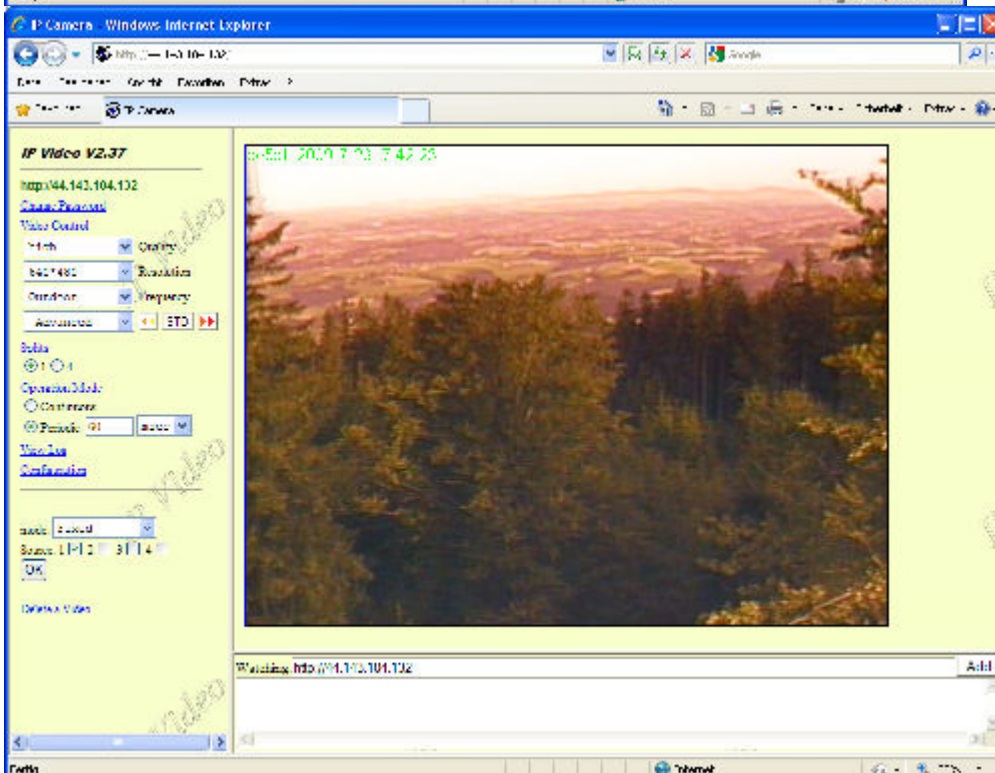
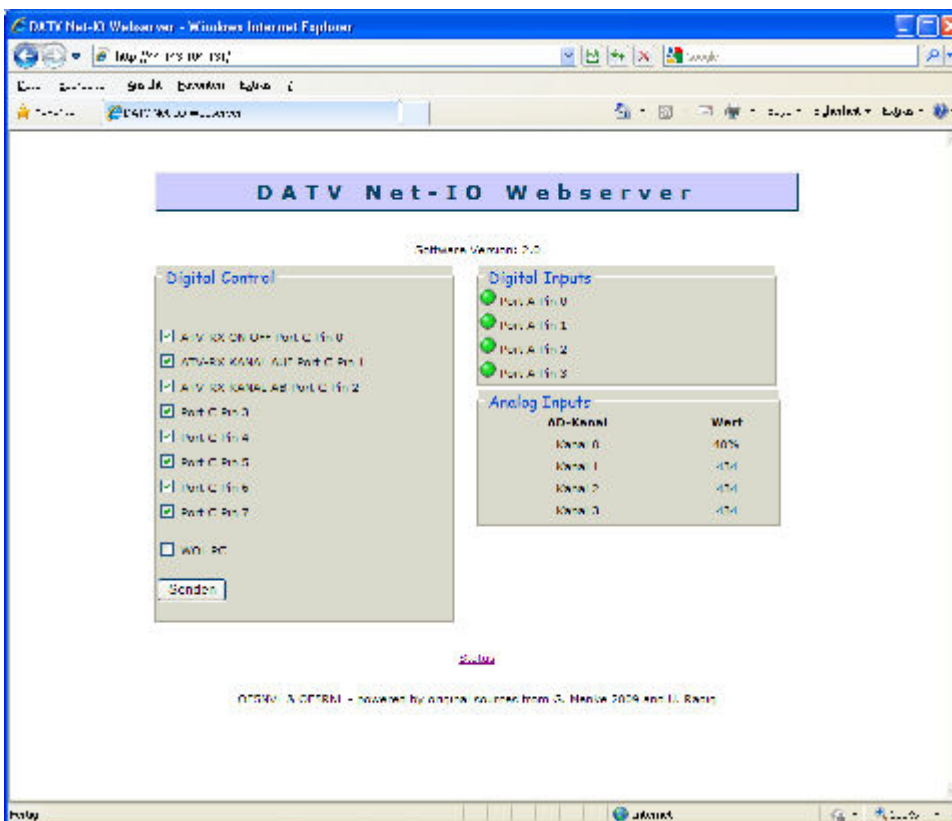



APRS Server

Die meisten APRS-Server sind mittlerweile über die HF-Strecken des HAMNET vernetzt. Die gehörten Pakete der Stationen werden über das Netz transportieren und zb. über das **APRS Client Programm APRSmap** von OE5DXL dargestellt. Die Teilnahme am APRS ist somit auch via HAMNET möglich. Eine Gatewayfunktion zum T2 Netzwerk (T2KOBLENZ, T2ERFURT) ist ebenfalls vorhanden.

Folgende APRS Server stehen im HAMNET zur Verfügung: (Standard Port 14580)

- OE2XZR 44.143.40.90 bzw. aprs.oe2xzs.ampr.at
- OE7XGR 44.143.168.96 bzw. aprs.oe7xgr.ampr.at/ax25.oe7xgr.ampr.at
- OE6XRR 44.143.153.50
- OE1XDS 44.143.10.90 bzw. aprs.oe1.ampr.at

Hinweis: Wird die eigene Validation Number für APRS-Server Zugang angegeben, werden auch eigene Datenpakete vom Server akzeptiert, ansonsten nur RX Betrieb.

Durch die interne Vernetzung über HAMNET wird der Datenaustausch für APRS unabhängig vom Inet für Österreich möglich!

DXCluster

Der DXCluster [oe1xhq](http://dxcluster.oe1xhq.ampr.at) ist über die Adresse <http://dxcluster.oe1xhq.ampr.at> oder per Telnet auf das Port 41112 auf dxcluster.oe1xhq.ampr.at erreichbar. Dieser Cluster ist zuverlässig an den primären Spot Exchange in Europa angeschlossen. Die Vorteile gegenüber dem PR (nur AX25

textbasierte Clusterdarstellung) liegen natürlich in der Kompatibilität mit Logbuchprogrammen über TCP/IP direkt (Logger32, Ham Radio Deluxe, etc..). Nicht alle Logbuchprogramme erlauben noch ein direktes Anbinden von AX25-dargestellten-Clustern (mit Ansprechen eines TNC). Zudem konnte die Variante mit dem Java-Interface via IP over AX-Versuchen (IP over Packet Radio) vom Datendurchsatz her kaum durch die 9k6 und 19k2 PR-Linkstrecken bzw. 1k2 Einstiege jemals ordentlich übertragen werden.

[DXCluster oe1xhq](#)

Packet Radio

Benutzer Einstieg via HAMNET

Eine einfache Anleitung beschreibt den [Packet Radio](#) Zugang im HAMNET am OE2XZR Gaisberg.

Ebenso kann das WebInterface der OpenBCM Packet Radio Mailbox [OE2XZR-8](#) im HAMNET mittels Browser erreicht werden.

OE7XGR bietet auf 44.143.168.96 (ax25.oe7xgr.ampr.at) Port 10094 einen AXUDP Zugang, z.B für Paxon&Flexnet32.

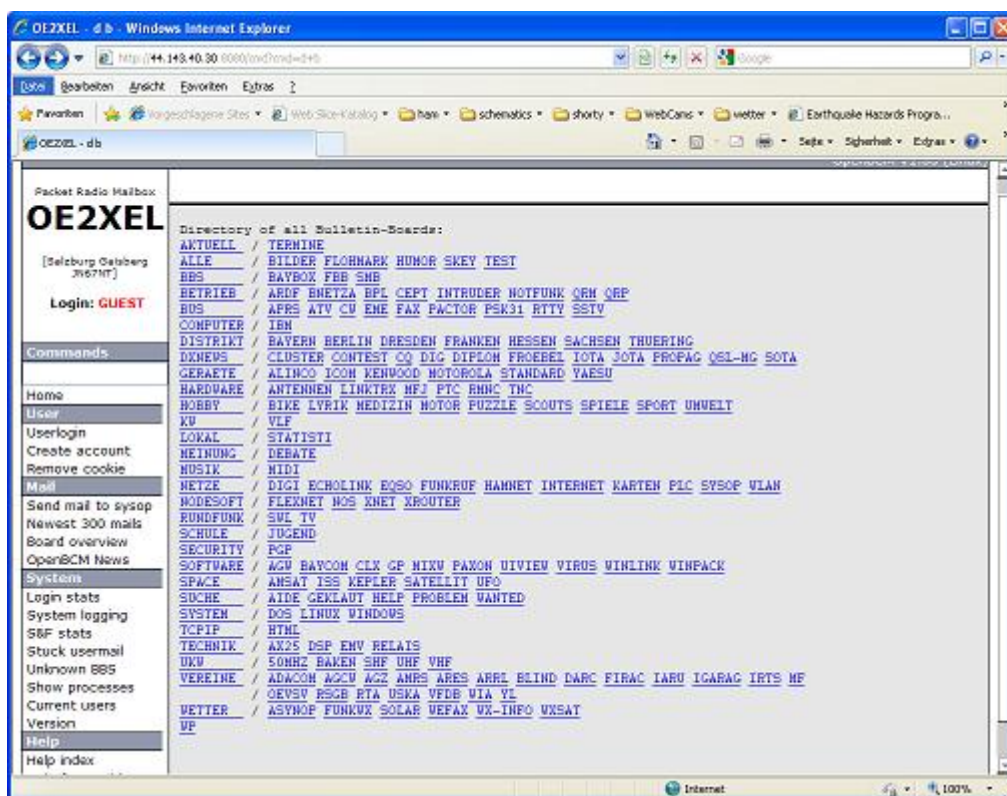

Weiters ist auch ein POP3 / SMTP Konto und NNTP für die Packet-Rubriken (NNTP zb. mit Outlook Express) möglich. Damit es es möglich, mit einem gewohnten Mailprogramm Nachrichten aus der Packet Box zu lesen und zu empfangen. Die Anleitung [Packet Radio via Mailclient](#) beschreibt Schritt-für-Schritt die Konfiguration.

Da dies wesentlich schneller als ampr über 9k6 ist, ist der Funfaktor entsprechend gegeben.

Webinterface:

Erreicht werden kann die Box über [\[1\]](#) (Webinterface)

POP3/SMTP, NNTP - Kontoeinstellungen: (Password benötigt)

Postausgangsserver = Posteingangsserver, zugleich NNTP-Server: prbox.oe2xzc.ampr.at POP3-Port: 8110 , SMTP-Port: 8025 , NNTP-Port: 8119

Ein Passwort für die Mailserver und Newsreader-Funktion kann man sich entweder selbst direkt über Packet Radio in der Box mit dem A TTYPW Befehl setzen oder beim Sysop **Mike OE2WAO** holen. Das Webinterface der Box kann zum reinen Lesen auch ohne Passwort benutzt werden. Zum Versenden von Nachrichten aus dem Webinterface muss ebenfalls mit dem Passwort eingeloggt werden.

PR-Box Nachrichten mit Outlook via HAMNET senden und empfangen Beispiel Kontoeinstellungen OE2XEL via HAMNET

Linkstrecken über HAMNET

Mittels AX25 over IP können bisherige Linkstrecken mittels IP Strecken über HAMNET geschaltet werden. Als Beispiel ist da die Strecke oe6xkr zu oe6xwr zu nennen. Diese ist wie folgt aufgebaut:

pr klassisch (oe6xkr) <--> xnet <-- HAMNET --> xnet <-- serial line --> RMNC <--> pr klassisch (oe6xwr)

Dafür ist folgendes notwendig:

- Linksys WRT54GL mit SerialMod (herausführen der JTAG auf Standard 232)
- freifunk image
- diverse Libraries
- xnet mit configs
- ausgekreuztes Serialkabel zum RMNC
- kisskarte am rmnc mit den settings

Vorgehensweise:

- Linksys Hardware Mod machen
- Libs und Xnet vorbereiten (sofern notwendig /usr/local/xnet anlögen)
- Confs, S15serial und S70xnet anpassen
- ax25module installieren und slip.o in /lib/modules/2.4.39 kopieren
- AUTOEXEC.NET für RMNC anpassen (wichtig port und speed hier und in S15serial abändern)
- Boot and Connect -> Fertig!

Diese Beschaltung ist am oe6xwr und oe8xwr sowie oe6xkr aktiv!

Die Module, Firmware und Confs sind in diesem Zip zu finden: [Linksys Mod Hamnet](#) (ansonsten oe6rke dazu befragen, kostet wie immer gulasch und bier ggg)

PR-Userzugang über HAMNET

Seit Juni 2011 besteht die Möglichkeit 'herkömmliches' PR via HAMNET bei OE5XBL zu betreiben. Mit folgender Schritt für Schritt Anleitung kann dies binnen weniger Minuten eingerichtet werden.

HAMNET AXUDP PR Installation für OE5XBL

Diese Anleitung beschreibt den Zugang zum PR-Digi OE5XBL über das HAMNET unter Windows 7, bis auf wenige Kleinigkeiten sollte diese Anleitung auch für Windows XP verwendet werden können.

Mit der HAMNET Anbindung an OE5XBL bzw. an jeden anderen Knoten steht auch ein High-Speed PR-Zugang im herkömmlichen Sinn zur Verfügung.

Es werden lediglich 2 Softwarepakete dazu benötigt:

- PC/Flexnet32 als „L2-Treiber“
<http://web.oe5xbl.ampr.at/download/packet/flexnet32.zip>
<http://www.afthd.tu-darmstadt.de/~flexnet/archive/flexnet32.zip>
- Paxon als Terminalprogramm
<http://web.oe5xbl.ampr.at/download/packet/SetupPaxon1114.exe>
<http://www.paxon.de/download/SetupPaxon1114.exe>

Installation / Konfiguration PC/Flexnet32

flexnet32.zip kann an einen beliebigen Ort entpackt werden, ich empfehle C:\Program Files (x86) oder C:\Programme (x86) oder C:\Programme
 Danach legt man sich optional für den leichteren Zugriff eine Verknüpfung auf dem Desktop zu „flexctl.exe“ an.

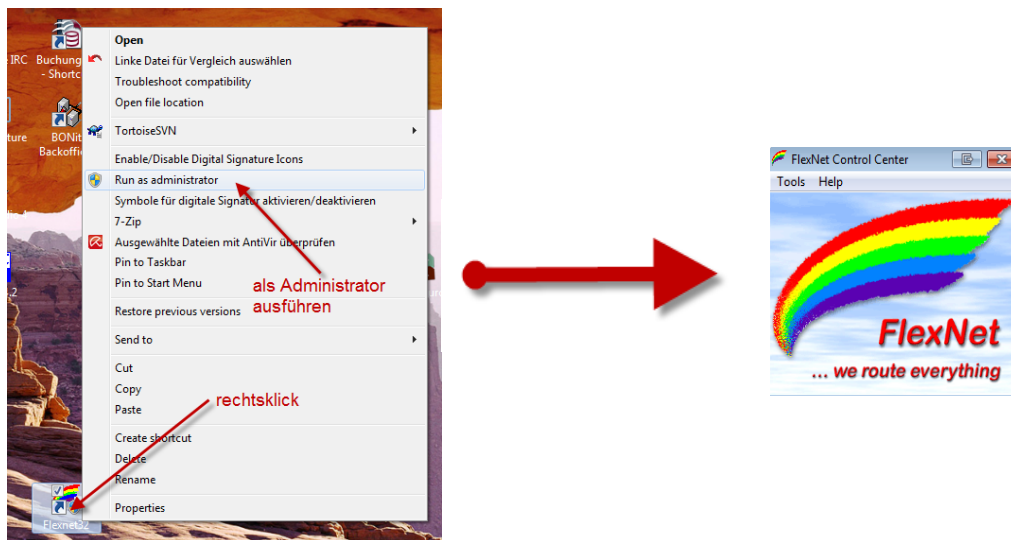
1) PC/Flexnet starten:

Rechtsklick auf die erstellte Verknüpfung oder flexctl.exe ---> Als Administrator ausführen.
 Damit Flexnet ordentlich auf die Hardware zugreifen kann muss dieses als Administrator laufen, alternativ kann man auch die „Benutzerkontensteuerung“ unter Windows 7 ganz nach unten drehen.

Flexnet sollte wie dargestellt starten.

Audio Strecken über IP

In OE4 ist die Strecke Brentenriegel zum Hutwisch (OE3) mit Analog zu IP und Retourkonverter in Betrieb. Diese funktionieren mit einer leichten Latency und bieten Steuerleitungen, welche auch über IP geschaltet werden. Die Geräte sind bei der Fa Barixx erhältlich und kosten ca 350€ pro Seite. Ein Demo der Verbindung im Laboraufbau ist hier zu sehen (Dank an OE4KOB und OE1RBU für die Demo und über die Schulter sehen lassen!)

[Demo Barixx im Labor OE4](#)

[Adminiseite Barixx](#)

VoIP

Mumble is an open source, low-latency, high quality voice chat software.

Folgende VoIP (SIP) - Mumble Services stehen im HAMNET zur Verfügung:

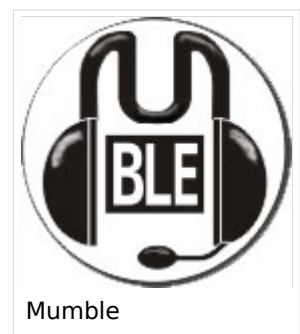

OE1 Mumble Server

- mumble.oe1.ampr.at oder 44.143.10.90 der Download ist [HIER](#) verfügbar

WinLink 2000

In OE existiert ein Gateway für [WinLink2000](#) Kommunikation, welcher auch via HAMNET erreichbar ist. ([Gateway Config](#))

Anwendungen am HAMNET: Unterschied zwischen den Versionen

[Versionsgeschichte interaktiv durchsuchen](#)
[Visuell Wikitext](#)

Version vom 15. März 2015, 21:26 Uhr (Quelltext anzeigen)
 Oe4jhw ([Diskussion](#) | [Beiträge](#))
 (→ [Audio Strecken über IP](#))
 ← [Zum vorherigen Versionsunterschied](#)

Version vom 22. März 2022, 21:57 Uhr (Quelltext anzeigen)
 Oe1kbc ([Diskussion](#) | [Beiträge](#))
 Markierung: [Visuelle Bearbeitung](#)
[Zum nächsten Versionsunterschied](#) →

(12 dazwischenliegende Versionen von 5 Benutzern werden nicht angezeigt)

Zeile 1:	+	Zeile 1:
<input type="text" value="[[Kategorie:Digitaler Backbone]]"/>		<input type="text" value="[[Kategorie:Digitaler Backbone]]"/>
<input type="text"/>		<input type="text"/>
- <input type="text" value="== Mögliche Anwendungen - Brainstorming =="/>		+ <input type="text" value="==Mögliche Anwendungen - Brainstorming=="/>
<input type="text"/>		<input type="text"/>
- <input type="text" value="* Instant Messaging (Jabber / XMPP)"/>		+ <input type="text" value="*Instant Messaging (Jabber / XMPP)"/>
- <input type="text" value="* VoIP (SIP) - Skype, Mumble"/>		+ <input type="text" value="*VoIP (SIP) - Skype, Mumble"/>
- <input type="text" value="* Videoarchiv (h264)"/>		+ <input type="text" value="*Videoarchiv (h264)"/>
- <input type="text" value="* Echolink (via Proxy)"/>		+ <input type="text" value="*Echolink (via Proxy)"/>
- <input type="text" value="* Packet Radio"/>		+ <input type="text" value="*Packet Radio"/>
- <input type="text" value="* HAM-Intranet"/>		+ <input type="text" value="*HAM-Intranet"/>
- <input type="text" value="* HAM Meshing Netzwerk, ein Netz welches mit jedem User wächst"/>		+ <input type="text" value="*HAM Meshing Netzwerk, ein Netz welches mit jedem User wächst"/>
- <input type="text" value="* Digitaler ATV Zugang (ATV mit Webcam, ATV IP TV)"/>		+ <input type="text" value="*Digitaler ATV Zugang (ATV mit Webcam, ATV IP TV)"/>
- <input type="text" value="* Ersatz von analogen Linkstrecken (IP Strecken mit Medienkonverter)"/>		+ <input type="text" value="*Ersatz von analogen Linkstrecken (IP Strecken mit Medienkonverter)"/>
- <input type="text" value="* [[[:Kategorie:WINLINK WinLink2000]]"/>		+ <input type="text" value="*[[[:Kategorie:WINLINK WinLink2000]]"/>
- <input type="text" value="* [[[:D-Rats]]"/>		+ <input type="text" value="*[[[:D-Rats]]"/>
- <input type="text" value="* SDR - Software defined radio RX"/>		+ <input type="text" value="*SDR - Software defined radio RX"/>
<input type="text"/>		<input type="text"/>
- <input type="text" value="== Webservices =="/>		+ <input type="text" value="==Webservices=="/>

<p>Folgende browserbasierte Webservices stehen im HAMNET zur Verfügung:</p>	<p>Folgende browserbasierte Webservices stehen im HAMNET zur Verfügung:</p>
<p></p>	<p></p>
<p>- === OEVSV Webserver im HAMNET ===</p>	<p>+ === OE News Server ===</p>
<p>- * [http://web.oevsv.ampr.at http://web.oevsv.ampr.at]</p>	<p></p>
<p></p>	<p></p>
<p>- === OE1 Index Webserver ===</p>	<p>+ *http://news.ampr.at</p>
<p>- * [http://web.oe1.ampr.at http://web.oe1.ampr.at]</p>	<p></p>
<p></p>	<p></p>
<p>- === OE2XZR Index Webserver ===</p>	<p>+ === OE1 Index Webserver ===</p>
<p>- * [http://web.oe2xZR.ampr.at http://web.oe2xZR.ampr.at]</p>	<p></p>
<p></p>	<p></p>
<p>- === OE1XHQ DXCluster im HAMNET ===</p>	<p>+ *http://web.oe1.ampr.at</p>
<p>- * [http://dxcluster.oe1xhq.ampr.at http://dxcluster.oe1xhq.ampr.at]</p>	<p></p>
<p></p>	<p></p>
<p>- === HAMNET-Services @OE7XCI ===</p>	<p>+ === OE/OST Standort Webserver ===</p>
<p>- * [http://web.oe7xci.ampr.at/http://web.oe7xci.ampr.at/] (Übersichtsseite mit allen Services)</p>	<p></p>
<p>- * [http://web.oe7xci.ampr.at/qst/http://web.oe7xci.ampr.at/qst/] (Microblogging-Service im HAMNET)</p>	<p></p>
<p></p>	<p></p>
<p>- == Multimedia ATV Tests ==</p>	<p>+ * [http://web.oe1xar.ampr.org http://web.oe1xar.ampr.org Wien/Bisamberg]</p>
<p>- Derzeit werden Multimedia ATV Test gefahren, welche folgendes testen:</p>	<p>+ * [http://web.oe3xoc.ampr.org http://web.oe3xoc.ampr.org Neulengbach/Buchberg]</p>

-	* WebCam (oe1xar, Bisamberg) http://webcam.oe1xar.ampr.at	+	*[http://web.oe3xwj.ampr.org http://web.oe3xwj.ampr.org Jauerling]
-	* Video Stream (oe1xar, Bisamberg) http://video.oe1xar.ampr.at		
-	* Video & Audio Streams (oe6xza, Schöckl) . achtung: temporär http://44.143.154.200 (http://44.143.147.100) User Gast, pwd Gast		
-	* Video Stream (oe6xrr, Plabutsch) http://44.143.153.30/		
-	* MPEG Stream (oe6xad Dobl) http://44.143.155.158/ user gast, pwd gast		
-	* JPEG Stream (oe6xkq Lachtal) http://44.143.155.30/ user gast, pwd viewer		
-	* JPEG Stream (oe3xar Kaiserkogel) http://44.143.56.30/ user gast, pwd viewer		
-	* MPEG Stream und ATV Steuerung (oe5xll Linz) http://44.143.104.132/ & http://44.143.104.131/		
-	* MPEG Stream (oe3xwr Hochkogelberg) http://44.143.104.32		
-	* MPEG Stream (oe6xfe Wolfgangi) http://44.143.144.90		
-	* Video Stream (oe7xzzr Zugspitze) http://44.143.169.210 bzw. http://webcam.oe7xzzr.ampr.at		
-	[[Bild:Oe6xza.jpg oe6xza Schöckl]] [[Bild:Oe6xrr.jpg oe6xrr Plabutsch]]	+	===OE2XZR Index Webserver===
-	[[Bild:Oe6xad.jpg oe6xad Dobl]]	+	* http://web.oe2xzzr.ampr.at
		+	* http://search.oe3xnr.ampr.org/ YaCy-Suchmaschine am Nebelstein
-	[[Bild:Oe5xll-1.jpg Steuerung oe5xll Linz]] [[Bild:Oe5xll-2.jpg oe5xll Linz]]	+	===OE1XHQ DXCluster im HAMNET===

-	[[Bild:20101010_09-56-53s.jpg Webcam oe7xgr Zugspitze]]	+	* http://dxcluster.oe1xhq.ampr.at
-	== APRS Server für UiView ==	+	===HAMNET-Services @OE7XCI===
-	Der WIDEn-n APRS-Digipeater OE7XGR (Hintertuxer Gletscher 3200m) besitzt einen APRS-Server, der über die HF-Strecken des HAMNET erreicht werden kann.		
-	Die gehörten Pakete der Stationen lassen sich über das Hamnet transportieren und zb. über UiView32 darstellen, indem OE7XGR im UiView als Server konfiguriert ist.		
-	Die Teilnahme am APRS ist somit auch via HAMNET möglich. Eine Gatewayfunktion zum T2 Netzwerk (T2KOBLENZ, T2ERFURT) ist ebenfalls vorhanden.		
-	'''APRS-Server am OE7XGR für User /Funkamateure, die über HAMNET APRS-Betrieb machen möchten:'''	+	* http://web.oe7xci.ampr.at/ (Übersichtsseite mit allen Services)
		+	* http://web.oe7xci.ampr.at/qst/ (Microblogging-Service im HAMNET)
		+	===Wetterstationen im HAMNET===
-	Im UiView folgenden neuen Server konfigurieren: (Konfigurationsdatei APRS Server Setup - [http://france.aprs2.net/server_list.html add Server])	+	* http://44.143.53.137:8080 Wetterstation mit Cam betrieben von OE3MNS
-	'''44.143.168.80:14580'''	+	
-	bzw.	+	==Multimedia ATV Tests==
	'''aprs.oe7xgr.ampr.at:14580'''		

<p>-</p>	<p>+ Derzeit werden Multimedia ATV Test gefahren, welche folgendes testen:</p>
	<p>+ *WebCam (oe1xar, Bisamberg) [https://44.143.8.141/bisamberg-1920.jpg http://webcam.oe1xar.ampr.at]</p>
	<p>+ *Video Stream (oe1xar, Bisamberg) http://video.oe1xar.ampr.at</p>
	<p>+ *JPEG Stream (oe3xar Kaiserkoogel) http://44.143.56.30/ user gast, pwd viewer</p>
	<p>+ *MPEG Strem und ATV Steuerung (oe5xll Linz) http://44.143.104.132/ & http://44.143.104.131/</p>
	<p>+ *MPEG Stream (oe3xwr Hochkoglberg) http://44.143.104.32</p>
	<p>+ *MPEG Stream (oe6xfe Wolfganqi) [http://44.143.144.231:3131 rtsp://44.143.144.231:5131/0]</p>
	<p>+ *MPEG Stream (oe6xzq Schöckl) rtsp://44.143.147.131:5131/0</p>
	<p>+ *MPEG Stream (oe8xer Koralpe) rtsp://44.143.212.31:5131/0</p>
	<p>+ *Video Stream (oe7x zr Zuaspitze) http://44.143.169.210 bzw. http://webcam.oe7x zr.ampr.at</p>
<p>- Hinweis: Dabei ist die Angabe der Validation Number für APRS-Server Zugang erforderlich.</p>	<p>+ [[Bild:Oe6xzg.jpg oe6xzg Schöckl]]</p>
<p>- Diese erhält man, wenn man beispielsweise Uiview32 registriert. Anschließend die Funktion "Connect to APRS-Server" im Menu des Uiview32-Programms aktivieren. Danach ist man bereits im APRS eingeloggt.</p>	

- [[Bild:uiview hamnet.jpg UIView ueber HAMNET]]	
	+ [[Bild:Oe5xll-1.jpg Steuerung oe5xll Linz]] [[Bild:Oe5xll-2.jpg oe5xll Linz]]
- ""Die weiteren APRS Server im HAMNET sind: ""	+ [[Bild:20101010 09-56-53s.jpg Webcam oe7xZR Zugspitze]]
- OE6XRR (Plabutsch) 44.143.153.50 (Webinterface http://44.143.153.50)	+ ==APRS Server==
	+ Die meisten APRS-Server sind mittlerweile über die HF-Strecken des HAMNET vernetzt.
- OE6XRR (Plabutsch) 44.143.153.50 (Webinterface http://44.143.153.50)	+ Die gehörten Pakete der Stationen werden über das Netz transportieren und zb. über das ""[[DXL - APRSmap APRS Client Programm APRSmap]]"" von OE5DXL dargestellt.
- OE6XRR (Plabutsch) 44.143.153.50 (Webinterface http://44.143.153.50)	+ Die Teilnahme am APRS ist somit auch via HAMNET möglich. Eine Gatewayfunktion zum T2 Netzwerk (T2 KOBLENZ, T2ERFURT) ist ebenfalls vorhanden.
- OE6XRR (Plabutsch) 44.143.153.50 (Webinterface http://44.143.153.50)	+ ""Folgende APRS Server stehen im HAMNET zur Verfügung: "" (Standard Port 14580)
- OE3XAR (Kaiserkogel) 44.143.56.31	+ *OE2XZR 44.143.40.90 bzw. aprs.oe2xZR.ampr.at
	+ *OE7XGR 44.143.168.96 bzw. aprs.oe7xgr.ampr.at/ax25.oe7xgr.ampr.at
	+ *OE6XRR 44.143.153.50
	+ *OE1XDS 44.143.10.90 bzw. aprs.oe1.ampr.at

<p>–</p> <p>OE1XDS (Wien) aprs.oe1.ampr.at:14580 oder 44.143.10.90:14580</p>	<p>+</p> <p>Hinweis: Wird die eigene Validation Number für APRS-Server Zugang angegeben, werden auch eigene Datenpakete vom Server akzeptiert, ansonsten nur RX Betrieb.</p>
<p>Durch die interne Vernetzung über HAMNET wird der Datenaustausch für APRS unabhängig vom Inet für Österreich möglich!</p>	<p>Durch die interne Vernetzung über HAMNET wird der Datenaustausch für APRS unabhängig vom Inet für Österreich möglich!</p>
<p>–</p> <p>== DXCluster ==</p>	<p>+</p> <p>==DXCluster==</p>
<p>Der DXCluster oe1xhq ist über die Adresse http://dxcluster.oe1xhq.ampr.at oder per Telnet auf das Port 41112 auf dxcluster.oe1xhq.ampr.at erreichbar. Dieser Cluster ist zuverlässig an den primären Spot Exchange in Europa angeschlossen.</p>	<p>Der DXCluster oe1xhq ist über die Adresse http://dxcluster.oe1xhq.ampr.at oder per Telnet auf das Port 41112 auf dxcluster.oe1xhq.ampr.at erreichbar. Dieser Cluster ist zuverlässig an den primären Spot Exchange in Europa angeschlossen.</p>
<p>Zeile 98:</p>	<p>Zeile 99:</p>
<p>[[Bild:dxcluster-oe1xhq.JPG DXCluster oe1xhq]]</p>	<p>[[Bild:dxcluster-oe1xhq.JPG DXCluster oe1xhq]]</p>
<p>–</p> <p>== Packet Radio ==</p>	<p>+</p> <p>==Packet Radio==</p>
<p>====Benutzer Einstieg via HAMNET====</p>	<p>====Benutzer Einstieg via HAMNET====</p>
<p>–</p> <p>Eine einfache Anleitung beschreibt den [[Media:Packet-OE2XZR.pdf Packet Radio]] Zugang im HAMNET am OE2XZR Gaisberg.</p>	<p>+</p> <p>Eine einfache Anleitung beschreibt den [[Medium:Packet-OE2XZR.pdf Packet Radio]] Zugang im HAMNET am OE2XZR Gaisberg.</p>
<p>Ebenso kann das WebInterface der OpenBCM Packet Radio Mailbox [http://prbox.oe2xZR.ampr.at OE2XZR-8] im HAMNET mittels Browser erreicht werden.</p>	<p>Ebenso kann das WebInterface der OpenBCM Packet Radio Mailbox [http://prbox.oe2xZR.ampr.at OE2XZR-8] im HAMNET mittels Browser erreicht werden.</p>
	<p>+</p>

[[Bild:Oe2xel-openbcm.JPG Zugang per HTTP auf Box]]	[[Bild:Oe2xel-openbcm.JPG Zugang per HTTP auf Box]]
Zeile 109:	Zeile 112:
Weiters ist auch ein POP3 / SMTP Konto und NNTP für die Packet-Rubriken (NNTP zb. mit Outlook Express) möglich.	Weiters ist auch ein POP3 / SMTP Konto und NNTP für die Packet-Rubriken (NNTP zb. mit Outlook Express) möglich.
Damit es es möglich, mit einem gewohnten Mailprogramm Nachrichten aus der Packet Box zu lesen und zu empfangen.	Damit es es möglich, mit einem gewohnten Mailprogramm Nachrichten aus der Packet Box zu lesen und zu empfangen.
-	+
Die Anleitung [[Media:Packet-Mailclient-OE2XZR.pdf Packet Radio via Mailclient]] beschreibt Schritt-für-Schritt die Konfiguration.	Die Anleitung [[Medium:Packet-Mailclient-OE2XZR.pdf Packet Radio via Mailclient]] beschreibt Schritt-für-Schritt die Konfiguration.
Da dies wesentlich schneller als ampr über 9k6 ist, ist der Funfaktor entsprechend gegeben.	Da dies wesentlich schneller als ampr über 9k6 ist, ist der Funfaktor entsprechend gegeben.
Zeile 131:	Zeile 134:
[[Bild:pop3_box.jpg Beispiel Kontoeinstellungen OE2XEL via HAMNET]]	[[Bild:pop3_box.jpg Beispiel Kontoeinstellungen OE2XEL via HAMNET]]
-	+
===Linkstrecken über HAMNET===	===Linkstrecken über HAMNET===
Mittels AX25 over IP können bisherige Linkstrecken mittels IP Strecken über HAMNET geschalten werden. Als Beispiel ist da die Strecke oe6xkr zu oe6xwr zu nennen. Diese ist wie folgt aufgebaut:	Mittels AX25 over IP können bisherige Linkstrecken mittels IP Strecken über HAMNET geschalten werden. Als Beispiel ist da die Strecke oe6xkr zu oe6xwr zu nennen. Diese ist wie folgt aufgebaut:
Zeile 137:	Zeile 140:
Dafür ist folgendes notwendig:	Dafür ist folgendes notwendig:

-	* Linksys WRT54GL mit SerialMod (herausführen der JTAG auf Standard 232)	+	
-	* freifunk image	+	*Linksys WRT54GL mit SerialMod (herausführen der JTAG auf Standard 232)
-	* diverse Libraries	+	*freifunk image
-	* xnet mit configs	+	*diverse Libraries
-	* ausgekreuztes Serialkabel zum RMNC	+	*xnet mit configs
-	* kisskarte am rmnc mit den settings	+	*ausgekreuztes Serialkabel zum RMNC
		+	*kisskarte am rmnc mit den settings
	Vorgehensweise:		Vorgehensweise:
-	* Linksys Hardware Mod machen	+	
-	* Libs und Xnet vorbereiten (sofern notwendig /usr/local/xnet anlöegen)	+	*Linksys Hardware Mod machen
-	* Confs, S15serial und S70xnet anpassen	+	*Libs und Xnet vorbereiten (sofern notwendig /usr/local/xnet anlöegen)
-	* ax25module installieren und slip.o in /lib /modules/2.4.39 kopieren	+	*Confs, S15serial und S70xnet anpassen
-	* AUTOEXEC.NET für RMNC anpassen (wichtig port und speed hier und in S15serial abändern)	+	*ax25module installieren und slip.o in /lib /modules/2.4.39 kopieren
-	* Boot and Connect -> Fertig!	+	*AUTOEXEC.NET für RMNC anpassen (wichtig port und speed hier und in S15serial abändern)
		+	*Boot and Connect -> Fertig!
	Diese Beschaltung ist am oe6xwr und oe8xhr sowie oe6xkr aktiv!		Diese Beschaltung ist am oe6xwr und oe8xhr sowie oe6xkr aktiv!
-	Die Module, Firmware und Confs sind in diesem Zip zu finden: [[Media:Linksys_hamnet.zip Linksys Mod Hamnet]]	+	Die Module, Firmware und Confs sind in diesem Zip zu finden: [[Medium:Linksys hamnet.zip Linksys Mod Hamnet]]
	(ansonsten oe6rke dazu befragen, kostet wie immer gulasch und bier ggg ;))		(ansonsten oe6rke dazu befragen, kostet wie immer gulasch und bier ggg ;))

Zeile 162:	Zeile 167:
[[Datei:Anleitung HAMNET-PR OE5XBL.pdf]]	[[Datei:Anleitung HAMNET-PR OE5XBL.pdf]]
- == Audio Strecken über IP ==	+ ==Audio Strecken über IP==
<p>In OE4 ist die Strecke Brentenriegel zum Hutwisch (OE3) mit Analog zu IP und Retourkonverter in Betrieb. Diese funktionieren mit einer leichten Latency und bieten Steuerleitungen, welche auch über IP geschaltet werden. Die Geräte sind bei der Fa Barixx erhältlich und kosten ca 350€ pro Seite.</p>	<p>In OE4 ist die Strecke Brentenriegel zum Hutwisch (OE3) mit Analog zu IP und Retourkonverter in Betrieb. Diese funktionieren mit einer leichten Latency und bieten Steuerleitungen, welche auch über IP geschaltet werden. Die Geräte sind bei der Fa Barixx erhältlich und kosten ca 350€ pro Seite.</p>
<p>Ein Demo der Verbindung im Laboraufbau ist hier zu sehen (Dank an OE4KOB und OE1RBU für die Demo und über die Schulter sehen lassen!)</p>	<p>Ein Demo der Verbindung im Laboraufbau ist hier zu sehen (Dank an OE4KOB und OE1RBU für die Demo und über die Schulter sehen lassen!)</p>
- [[Media:21032009.mpg Demo Barixx im Labor OE4]]	+ [[Medium:21032009.mpg Demo Barixx im Labor OE4]]
[[Bild:barixx2.jpg Adminiseite Barixx]]	[[Bild:barixx2.jpg Adminiseite Barixx]]
- == VoIP ==	+ ==VoIP==
[[Bild:Mumble.jpg thumb Mumble]]	[[Bild:Mumble.jpg thumb Mumble]]
<p>Mumble is an open source, low-latency, high quality voice chat software.</p>	<p>Mumble is an open source, low-latency, high quality voice chat software.</p>
Zeile 176:	Zeile 181:
<p>Folgende VoIP (SIP) - Mumble Services stehen im HAMNET zur Verfügung:</p>	<p>Folgende VoIP (SIP) - Mumble Services stehen im HAMNET zur Verfügung:</p>
- === OE1 Mumble Server ===	+ ===OE1 Mumble Server===
- * mumble.oe1.ampr.at oder 44.143.10.90 der Download ist [http://web.oe1.ampr.at/home/downloads.aspx HIER] verfügbar	+ *mumble.oe1.ampr.at oder 44.143.10.90 der Download ist [http://web.oe1.ampr.at/home/downloads.aspx HIER] verfügbar

- == WinLink 2000 ==	+ ==WinLink 2000==
In OE existiert ein Gateway für [[:Kategorie:WINLINK WinLink2000]] Kommunikation, welcher auch via HAMNET erreichbar ist. ([[:Kategorie:WINLINK#Hamnet Gateway Config]])	In OE existiert ein Gateway für [[:Kategorie:WINLINK WinLink2000]] Kommunikation, welcher auch via HAMNET erreichbar ist. ([[:Kategorie:WINLINK#Hamnet Gateway Config]])

Version vom 22. März 2022, 21:57 Uhr

Inhaltsverzeichnis

1	Mögliche Anwendungen - Brainstorming	53
2	Webservices	53
2.1	OE News Server	53
2.2	OE1 Index Webserver	53
2.3	OE/OST Standort Webserver	53
2.4	OE2XZR Index Webserver	53
2.5	OE1XHQ DXCluster im HAMNET	53
2.6	HAMNET-Services @OE7XCI	53
2.7	Wetterstationen im HAMNET	53
3	Multimedia ATV Tests	54
4	APRS Server	56
5	DXCluster	56
6	Packet Radio	57
6.1	Benutzer Einstieg via HAMNET	57
6.2	Linkstrecken über HAMNET	58
6.3	PR-Userzugang über HAMNET	59
7	Audio Strecken über IP	61
8	VoIP	61
8.1	OE1 Mumble Server	61
9	WinLink 2000	61

Mögliche Anwendungen - Brainstorming

- Instant Messaging (Jabber / XMPP)
- VoIP (SIP) - Skype, Mumble
- Videoarchiv (h264)
- Echolink (via Proxy)
- Packet Radio
- HAM-Intranet
- HAM Meshing Netzwerk, ein Netz welches mit jedem User wächst
- Digitaler ATV Zugang (ATV mit Webcam, ATV IP TV)
- Ersatz von analogen Linkstrecken (IP Strecken mit Medienkonverter)
- [WinLink2000](#)
- [D-Rats](#)
- SDR - Software defined radio RX

Webservices

Folgende browserbasierte Webservices stehen im HAMNET zur Verfügung:

OE News Server

- <http://news.ampr.at>

OE1 Index Webserver

- <http://web.oe1.ampr.at>

OE/OST Standort Webserver

- <http://web.oe1xar.ampr.org> | Wien/Bisamberg
- <http://web.oe3xoc.ampr.org> | Neulengbach/Buchberg
- <http://web.oe3xwj.ampr.org> | Jauerling

OE2XZR Index Webserver

- <http://web.oe2x zr.ampr.at>
- <http://search.oe3xnr.ampr.org/> YaCy-Suchmaschine am Nebelstein

OE1XHQ DXCluster im HAMNET

- <http://dxcluster.oe1xhq.ampr.at>

HAMNET-Services @OE7XCI

- <http://web.oe7xci.ampr.at/> (Übersichtsseite mit allen Services)
- <http://web.oe7xci.ampr.at/qst/> (Microblogging-Service im HAMNET)

Wetterstationen im HAMNET

- <http://44.143.53.137:8080> Wetterstation mit Cam betrieben von OE3MNS

Multimedia ATV Tests

Derzeit werden Multimedia ATV Test gefahren, welche folgendes testen:

- WebCam (oe1xar, Bisamberg) <http://webcam.oe1xar.ampr.at>
- Video Stream (oe1xar, Bisamberg) <http://video.oe1xar.ampr.at>
- JPEG Stream (oe3xar Kaiserkogel) <http://44.143.56.30/> user gast, pwd viewer
- MPEG Stream und ATV Steuerung (oe5xll Linz) <http://44.143.104.132/> & <http://44.143.104.131/>
- MPEG Stream (oe3xwr Hochkogelberg) <http://44.143.104.32>
- MPEG Stream (oe6xfe Wolfgangi) <rtsp://44.143.144.231:5131/0>
- MPEG Stream (oe6xzg Schöckl) <rtsp://44.143.147.131:5131/0>
- MPEG Stream (oe8xer Koralpe) <rtsp://44.143.212.31:5131/0>
- Video Stream (oe7xZR Zugspitze) <http://44.143.169.210> bzw. <http://webcam.oe7xZR.ampr.at>

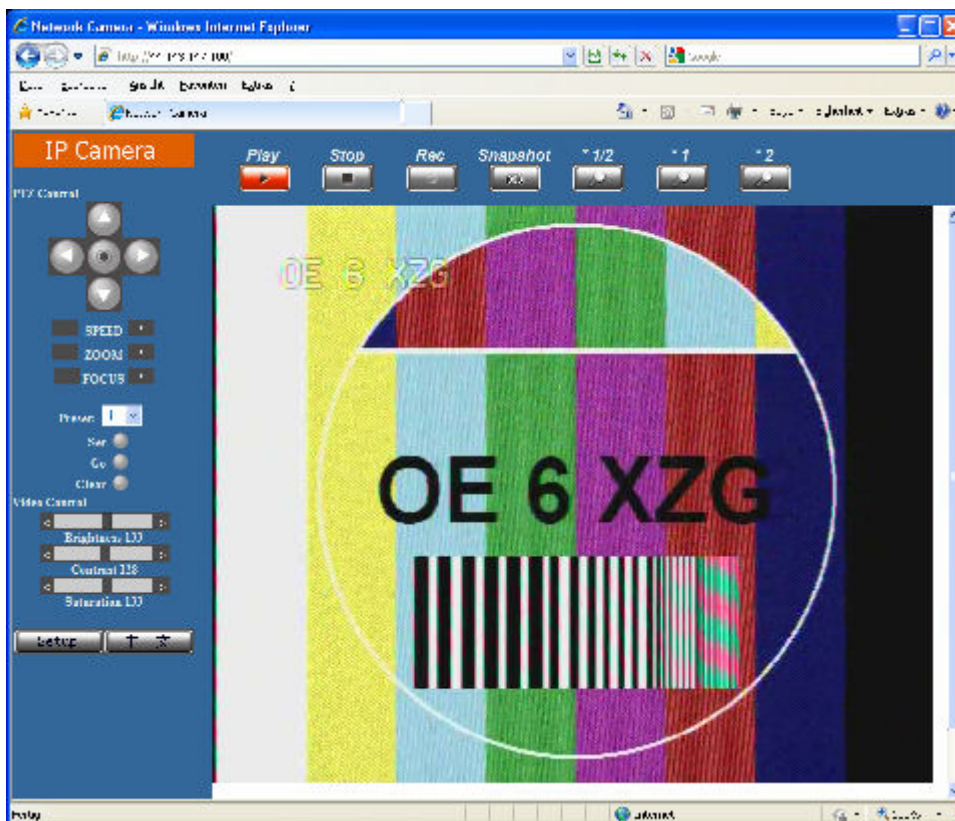

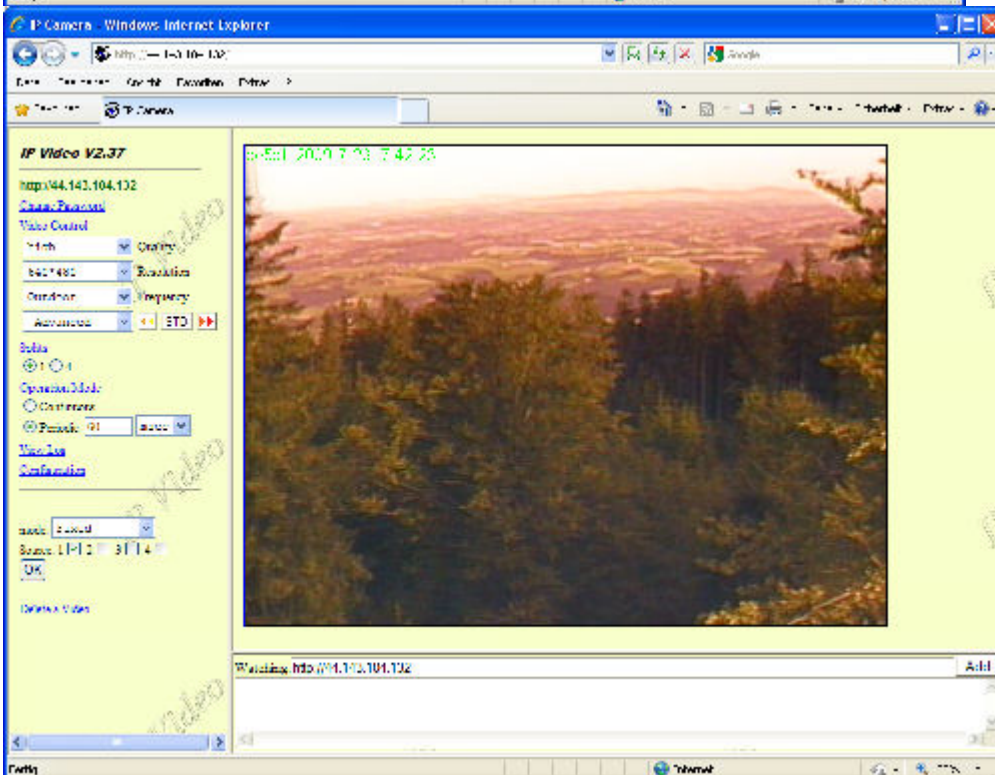
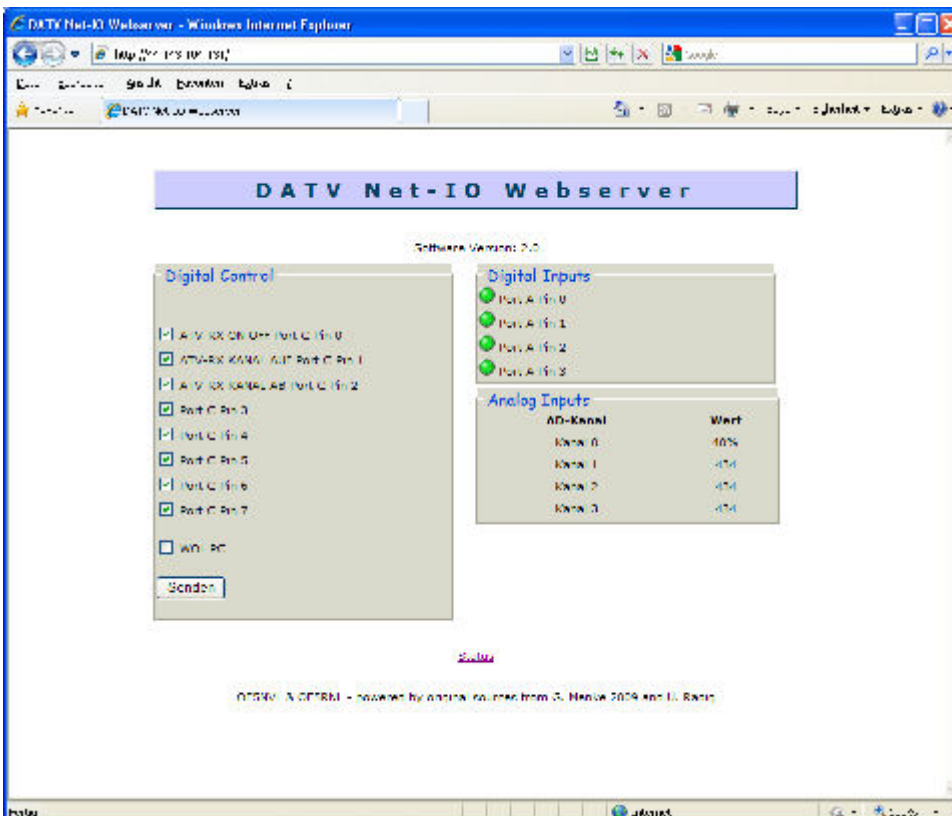



APRS Server

Die meisten APRS-Server sind mittlerweile über die HF-Strecken des HAMNET vernetzt. Die gehörten Pakete der Stationen werden über das Netz transportieren und zb. über das **APRS Client Programm APRSmap** von OE5DXL dargestellt. Die Teilnahme am APRS ist somit auch via HAMNET möglich. Eine Gatewayfunktion zum T2 Netzwerk (T2KOBLENZ, T2ERFURT) ist ebenfalls vorhanden.

Folgende APRS Server stehen im HAMNET zur Verfügung: (Standard Port 14580)

- OE2XZR 44.143.40.90 bzw. aprs.oe2xzs.ampr.at
- OE7XGR 44.143.168.96 bzw. aprs.oe7xgr.ampr.at/ax25.oe7xgr.ampr.at
- OE6XRR 44.143.153.50
- OE1XDS 44.143.10.90 bzw. aprs.oe1.ampr.at

Hinweis: Wird die eigene Validation Number für APRS-Server Zugang angegeben, werden auch eigene Datenpakete vom Server akzeptiert, ansonsten nur RX Betrieb.

Durch die interne Vernetzung über HAMNET wird der Datenaustausch für APRS unabhängig vom Inet für Österreich möglich!

DXCluster

Der DXCluster [oe1xhq](http://dxcluster.oe1xhq.ampr.at) ist über die Adresse <http://dxcluster.oe1xhq.ampr.at> oder per Telnet auf das Port 41112 auf dxcluster.oe1xhq.ampr.at erreichbar. Dieser Cluster ist zuverlässig an den primären Spot Exchange in Europa angeschlossen. Die Vorteile gegenüber dem PR (nur AX25

textbasierte Clusterdarstellung) liegen natürlich in der Kompatibilität mit Logbuchprogrammen über TCP/IP direkt (Logger32, Ham Radio Deluxe, etc..). Nicht alle Logbuchprogramme erlauben noch ein direktes Anbinden von AX25-dargestellten-Clustern (mit Ansprechen eines TNC). Zudem konnte die Variante mit dem Java-Interface via IP over AX-Versuchen (IP over Packet Radio) vom Datendurchsatz her kaum durch die 9k6 und 19k2 PR-Linkstrecken bzw. 1k2 Einstiege jemals ordentlich übertragen werden.

[DXCluster oe1xhq](#)

Packet Radio

Benutzer Einstieg via HAMNET

Eine einfache Anleitung beschreibt den [Packet Radio](#) Zugang im HAMNET am OE2XZR Gaisberg.

Ebenso kann das WebInterface der OpenBCM Packet Radio Mailbox [OE2XZR-8](#) im HAMNET mittels Browser erreicht werden.

OE7XGR bietet auf 44.143.168.96 (ax25.oe7xgr.ampr.at) Port 10094 einen AXUDP Zugang, z.B für Paxon&Flexnet32.



Weiters ist auch ein POP3 / SMTP Konto und NNTP für die Packet-Rubriken (NNTP zb. mit Outlook Express) möglich. Damit es es möglich, mit einem gewohnten Mailprogramm Nachrichten aus der Packet Box zu lesen und zu empfangen. Die Anleitung [Packet Radio via Mailclient](#) beschreibt Schritt-für-Schritt die Konfiguration.

Da dies wesentlich schneller als ampr über 9k6 ist, ist der Funfaktor entsprechend gegeben.

Webinterface:

Erreicht werden kann die Box über [\[1\]](#) (Webinterface)

POP3/SMTP, NNTP - Kontoeinstellungen: (Password benötigt)

Postausgangsserver = Posteingangsserver, zugleich NNTP-Server: prbox.oe2xzc.ampr.at POP3-Port: 8110 , SMTP-Port: 8025 , NNTP-Port: 8119

Ein Passwort für die Mailserver und Newsreader-Funktion kann man sich entweder selbst direkt über Packet Radio in der Box mit dem A TTYPW Befehl setzen oder beim Sysop **Mike OE2WAO** holen. Das Webinterface der Box kann zum reinen Lesen auch ohne Passwort benutzt werden. Zum Versenden von Nachrichten aus dem Webinterface muss ebenfalls mit dem Passwort eingeloggt werden.

PR-Box Nachrichten mit Outlook via HAMNET senden und empfangen Beispiel Kontoeinstellungen OE2XEL via HAMNET

Linkstrecken über HAMNET

Mittels AX25 over IP können bisherige Linkstrecken mittels IP Strecken über HAMNET geschaltet werden. Als Beispiel ist da die Strecke oe6xkr zu oe6xwr zu nennen. Diese ist wie folgt aufgebaut:

pr klassisch (oe6xkr) <--> xnet <-- HAMNET --> xnet <-- serial line --> RMNC <--> pr klassisch (oe6xwr)

Dafür ist folgendes notwendig:

- Linksys WRT54GL mit SerialMod (herausführen der JTAG auf Standard 232)
- freifunk image
- diverse Libraries
- xnet mit configs
- ausgekreuztes Serialkabel zum RMNC
- kisskarte am rmnc mit den settings

Vorgehensweise:

- Linksys Hardware Mod machen
- Libs und Xnet vorbereiten (sofern notwendig /usr/local/xnet anlögen)
- Confs, S15serial und S70xnet anpassen
- ax25module installieren und slip.o in /lib/modules/2.4.39 kopieren
- AUTOEXEC.NET für RMNC anpassen (wichtig port und speed hier und in S15serial abändern)
- Boot and Connect -> Fertig!

Diese Beschaltung ist am oe6xwr und oe8xwr sowie oe6xkr aktiv!

Die Module, Firmware und Confs sind in diesem Zip zu finden: [Linksys Mod Hamnet](#) (ansonsten oe6rke dazu befragen, kostet wie immer gulasch und bier ggg)

PR-Userzugang über HAMNET

Seit Juni 2011 besteht die Möglichkeit 'herkömmliches' PR via HAMNET bei OE5XBL zu betreiben. Mit folgender Schritt für Schritt Anleitung kann dies binnen weniger Minuten eingerichtet werden.

HAMNET AXUDP PR Installation für OE5XBL

Diese Anleitung beschreibt den Zugang zum PR-Digi OE5XBL über das HAMNET unter Windows 7, bis auf wenige Kleinigkeiten sollte diese Anleitung auch für Windows XP verwendet werden können.

Mit der HAMNET Anbindung an OE5XBL bzw. an jeden anderen Knoten steht auch ein High-Speed PR-Zugang im herkömmlichen Sinn zur Verfügung.
Es werden lediglich 2 Softwarepakete dazu benötigt:

- PC/Flexnet32 als „L2-Treiber“
<http://web.oe5xbl.ampr.at/download/packet/flexnet32.zip>
<http://www.afthd.tu-darmstadt.de/~flexnet/archive/flexnet32.zip>
- Paxon als Terminalprogramm
<http://web.oe5xbl.ampr.at/download/packet/SetupPaxon1114.exe>
<http://www.paxon.de/download/SetupPaxon1114.exe>

Installation / Konfiguration PC/Flexnet32

flexnet32.zip kann an einen beliebigen Ort entpackt werden, ich empfehle C:\Program Files (x86) oder C:\Programme (x86) oder C:\Programme
Danach legt man sich optional für den leichteren Zugriff eine Verknüpfung auf dem Desktop zu „flexctl.exe“ an.

1) PC/Flexnet starten:

Rechtsklick auf die erstellte Verknüpfung oder flexctl.exe ---> Als Administrator ausführen.
Damit Flexnet ordentlich auf die Hardware zugreifen kann muss dieses als Administrator laufen, alternativ kann man auch die „Benutzerkontensteuerung“ unter Windows 7 ganz nach unten drehen.

Flexnet sollte wie dargestellt starten.

Audio Strecken über IP

In OE4 ist die Strecke Brentenriegel zum Hutwisch (OE3) mit Analog zu IP und Retourkonverter in Betrieb. Diese funktionieren mit einer leichten Latency und bieten Steuerleitungen, welche auch über IP geschaltet werden. Die Geräte sind bei der Fa Barixx erhältlich und kosten ca 350€ pro Seite. Ein Demo der Verbindung im Laboraufbau ist hier zu sehen (Dank an OE4KOB und OE1RBU für die Demo und über die Schulter sehen lassen!)

[Demo Barixx im Labor OE4](#)

[Adminiseite Barixx](#)

VoIP

Mumble is an open source, low-latency, high quality voice chat software.

Folgende VoIP (SIP) - Mumble Services stehen im HAMNET zur Verfügung:



OE1 Mumble Server

- mumble.oe1.ampr.at oder 44.143.10.90 der Download ist [HIER](#) verfügbar

WinLink 2000

In OE existiert ein Gateway für [WinLink2000](#) Kommunikation, welcher auch via HAMNET erreichbar ist. ([Gateway Config](#))

Anwendungen am HAMNET: Unterschied zwischen den Versionen

[Versionsgeschichte interaktiv durchsuchen](#)
[Visuell Wikitext](#)

Version vom 15. März 2015, 21:26 Uhr (Quelltext anzeigen)

[Oe4jhw](#) ([Diskussion](#) | [Beiträge](#))
 (→ [Audio Strecken über IP](#))

← [Zum vorherigen Versionsunterschied](#)

Version vom 22. März 2022, 21:57 Uhr (Quelltext anzeigen)

[Oe1kbc](#) ([Diskussion](#) | [Beiträge](#))
 Markierung: [Visuelle Bearbeitung](#)

[Zum nächsten Versionsunterschied](#) →

(12 dazwischenliegende Versionen von 5 Benutzern werden nicht angezeigt)

Zeile 1:		Zeile 1:
<div style="border: 1px solid #ccc; padding: 2px;">[[Kategorie:Digitaler Backbone]]</div>		<div style="border: 1px solid #ccc; padding: 2px;">[[Kategorie:Digitaler Backbone]]</div>
<div style="border: 1px solid #ccc; padding: 2px;"> </div>		<div style="border: 1px solid #ccc; padding: 2px;"> </div>
- <div style="border: 1px solid #ffc107; padding: 2px;">== Mögliche Anwendungen - Brainstorming ==</div>	+	<div style="border: 1px solid #17a2b8; padding: 2px;">==Mögliche Anwendungen - Brainstorming==</div>
<div style="border: 1px solid #ccc; padding: 2px;"> </div>		<div style="border: 1px solid #ccc; padding: 2px;"> </div>
- <div style="border: 1px solid #ffc107; padding: 2px;">* Instant Messaging (Jabber / XMPP)</div>	+	<div style="border: 1px solid #17a2b8; padding: 2px;">*Instant Messaging (Jabber / XMPP)</div>
- <div style="border: 1px solid #ffc107; padding: 2px;">* VoIP (SIP) - Skype, Mumble</div>	+	<div style="border: 1px solid #17a2b8; padding: 2px;">*VoIP (SIP) - Skype, Mumble</div>
- <div style="border: 1px solid #ffc107; padding: 2px;">* Videoarchiv (h264)</div>	+	<div style="border: 1px solid #17a2b8; padding: 2px;">*Videoarchiv (h264)</div>
- <div style="border: 1px solid #ffc107; padding: 2px;">* Echolink (via Proxy)</div>	+	<div style="border: 1px solid #17a2b8; padding: 2px;">*Echolink (via Proxy)</div>
- <div style="border: 1px solid #ffc107; padding: 2px;">* Packet Radio</div>	+	<div style="border: 1px solid #17a2b8; padding: 2px;">*Packet Radio</div>
- <div style="border: 1px solid #ffc107; padding: 2px;">* HAM-Intranet</div>	+	<div style="border: 1px solid #17a2b8; padding: 2px;">*HAM-Intranet</div>
- <div style="border: 1px solid #ffc107; padding: 2px;">* HAM Meshing Netzwerk, ein Netz welches mit jedem User wächst</div>	+	<div style="border: 1px solid #17a2b8; padding: 2px;">*HAM Meshing Netzwerk, ein Netz welches mit jedem User wächst</div>
- <div style="border: 1px solid #ffc107; padding: 2px;">* Digitaler ATV Zugang (ATV mit Webcam, ATV IP TV)</div>	+	<div style="border: 1px solid #17a2b8; padding: 2px;">*Digitaler ATV Zugang (ATV mit Webcam, ATV IP TV)</div>
- <div style="border: 1px solid #ffc107; padding: 2px;">* Ersatz von analogen Linkstrecken (IP Strecken mit Medienkonverter)</div>	+	<div style="border: 1px solid #17a2b8; padding: 2px;">*Ersatz von analogen Linkstrecken (IP Strecken mit Medienkonverter)</div>
- <div style="border: 1px solid #ffc107; padding: 2px;">* [[[:Kategorie:WINLINK WinLink2000]]]</div>	+	<div style="border: 1px solid #17a2b8; padding: 2px;">*[[[:Kategorie:WINLINK WinLink2000]]]</div>
- <div style="border: 1px solid #ffc107; padding: 2px;">* [[[:D-Rats]]]</div>	+	<div style="border: 1px solid #17a2b8; padding: 2px;">*[[[:D-Rats]]]</div>
- <div style="border: 1px solid #ffc107; padding: 2px;">* SDR - Software defined radio RX</div>	+	<div style="border: 1px solid #17a2b8; padding: 2px;">*SDR - Software defined radio RX</div>
<div style="border: 1px solid #ccc; padding: 2px;"> </div>		<div style="border: 1px solid #ccc; padding: 2px;"> </div>
- <div style="border: 1px solid #ffc107; padding: 2px;">== Webservices ==</div>	+	<div style="border: 1px solid #17a2b8; padding: 2px;">==Webservices==</div>

<p>Folgende browserbasierte Webservices stehen im HAMNET zur Verfügung:</p>	<p>Folgende browserbasierte Webservices stehen im HAMNET zur Verfügung:</p>
<p>=== OEVSV Webserver im HAMNET ===</p>	<p>=== OE News Server ===</p>
<p>* [http://web.oevsv.ampr.at http://web.oevsv.ampr.at]</p>	
<p>=== OE1 Index Webserver ===</p>	<p>*http://news.ampr.at</p>
<p>* [http://web.oe1.ampr.at http://web.oe1.ampr.at]</p>	
<p>=== OE2XZR Index Webserver ===</p>	<p>=== OE1 Index Webserver ===</p>
<p>* [http://web.oe2x zr.ampr.at http://web.oe2x zr.ampr.at]</p>	
<p>=== OE1XHQ DXCluster im HAMNET ===</p>	<p>*http://web.oe1.ampr.at</p>
<p>* [http://dxcluster.oe1xhq.ampr.at http://dxcluster.oe1xhq.ampr.at]</p>	
<p>=== HAMNET-Services @OE7XCI ===</p>	<p>=== OE/OST Standort Webserver ===</p>
<p>* [http://web.oe7xci.ampr.at/ http://web.oe7xci.ampr.at/] (Übersichtsseite mit allen Services)</p>	
<p>* [http://web.oe7xci.ampr.at/qst/ http://web.oe7xci.ampr.at/qst/] (Microblogging-Service im HAMNET)</p>	
<p>== Multimedia ATV Tests ==</p>	<p>*[http://web.oe1xar.ampr.org http://web.oe1xar.ampr.org Wien/Bisamberg]</p>
<p>Derzeit werden Multimedia ATV Test gefahren, welche folgendes testen:</p>	<p>*[http://web.oe3xoc.ampr.org http://web.oe3xoc.ampr.org Neulengbach/Buchberg]</p>

-	* WebCam (oe1xar, Bisamberg) http://webcam.oe1xar.ampr.at	+	*[http://web.oe3xwj.ampr.org http://web.oe3xwj.ampr.org Jauerling]
-	* Video Stream (oe1xar, Bisamberg) http://video.oe1xar.ampr.at		
-	* Video & Audio Streams (oe6xza, Schöckl) . achtung: temporär http://44.143.154.200 (http://44.143.147.100) User Gast, pwd Gast		
-	* Video Stream (oe6xrr, Plabutsch) http://44.143.153.30/		
-	* MPEG Stream (oe6xad Dobl) http://44.143.155.158/ user gast, pwd gast		
-	* JPEG Stream (oe6xkg Lachtal) http://44.143.155.30/ user gast, pwd viewer		
-	* JPEG Stream (oe3xar Kaiserkogel) http://44.143.56.30/ user gast, pwd viewer		
-	* MPEG Stream und ATV Steuerung (oe5xll Linz) http://44.143.104.132/ & http://44.143.104.131/		
-	* MPEG Stream (oe3xwr Hochkogelberg) http://44.143.104.32		
-	* MPEG Stream (oe6xfe Wolfgangi) http://44.143.144.90		
-	* Video Stream (oe7xZR Zugspitze) http://44.143.169.210 bzw. http://webcam.oe7xZR.ampr.at		
-	[[Bild:Oe6xza.jpg oe6xza Schöckl]] [[Bild:Oe6xrr.jpg oe6xrr Plabutsch]]	+	===OE2XZR Index Webserver===
-	[[Bild:Oe6xad.jpg oe6xad Dobl]]	+	* http://web.oe2xZR.ampr.at
		+	* http://search.oe3xnr.ampr.org/ YaCy-Suchmaschine am Nebelstein
-	[[Bild:Oe5xll-1.jpg Steuerung oe5xll Linz]] [[Bild:Oe5xll-2.jpg oe5xll Linz]]	+	===OE1XHQ DXCluster im HAMNET===

-	[[Bild:20101010_09-56-53s.jpg Webcam oe7xgr Zugspitze]]	+	* http://dxcluster.oe1xhq.ampr.at
-	== APRS Server für UiView ==	+	===HAMNET-Services @OE7XCI===
-	Der WIDEn-n APRS-Digipeater OE7XGR (Hintertuxer Gletscher 3200m) besitzt einen APRS-Server, der über die HF-Strecken des HAMNET erreicht werden kann.		
-	Die gehörten Pakete der Stationen lassen sich über das Hamnet transportieren und zb. über UiView32 darstellen, indem OE7XGR im UiView als Server konfiguriert ist.		
-	Die Teilnahme am APRS ist somit auch via HAMNET möglich. Eine Gatewayfunktion zum T2 Netzwerk (T2KOBLENZ, T2ERFURT) ist ebenfalls vorhanden.		
-	'''APRS-Server am OE7XGR für User /Funkamateure, die über HAMNET APRS-Betrieb machen möchten:'''	+	* http://web.oe7xci.ampr.at/ (Übersichtsseite mit allen Services)
		+	* http://web.oe7xci.ampr.at/qst/ (Microblogging-Service im HAMNET)
		+	===Wetterstationen im HAMNET===
-	Im UiView folgenden neuen Server konfigurieren: (Konfigurationsdatei APRS Server Setup - [http://france.aprs2.net/server_list.html add Server])	+	* http://44.143.53.137:8080 Wetterstation mit Cam betrieben von OE3MNS
-	'''44.143.168.80:14580'''	+	
-	bzw.	+	==Multimedia ATV Tests==
	'''aprs.oe7xgr.ampr.at:14580'''		

<p>- <input type="text"/></p>	<p>+ Derzeit werden Multimedia ATV Test gefahren, welche folgendes testen:</p>
	<p>+ *WebCam (oe1xar, Bisamberg) [https://44.143.8.141/bisamberg-1920.jpg http://webcam.oe1xar.ampr.at]</p>
	<p>+ *Video Stream (oe1xar, Bisamberg) http://video.oe1xar.ampr.at</p>
	<p>+ *JPEG Stream (oe3xar Kaiserkoogel) http://44.143.56.30/ user gast, pwd viewer</p>
	<p>+ *MPEG Strem und ATV Steuerung (oe5xll Linz) http://44.143.104.132/ & http://44.143.104.131/</p>
	<p>+ *MPEG Stream (oe3xwr Hochkogelberg) http://44.143.104.32</p>
	<p>+ *MPEG Stream (oe6xfe Wolfganqi) [http://44.143.144.231:3131 rtsp://44.143.144.231:5131/0]</p>
	<p>+ *MPEG Stream (oe6xzq Schöckl) rtsp://44.143.147.131:5131/0</p>
	<p>+ *MPEG Stream (oe8xer Koralpe) rtsp://44.143.212.31:5131/0</p>
	<p>+ *Video Stream (oe7x zr Zuaspitze) http://44.143.169.210 bzw. http://webcam.oe7x zr.ampr.at</p>
<p>- <input type="text"/></p> <p>Hinweis: Dabei ist die Angabe der Validation Number für APRS-Server Zugang erforderlich.</p>	<p>+ <input type="text"/></p> <p>[[Bild:Oe6xzg.jpg oe6xzg Schöckl]]</p>
<p>- <input type="text"/></p> <p>Diese erhält man, wenn man beispielsweise Uiview32 registriert. Anschließend die Funktion "Connect to APRS-Server" im Menu des Uiview32-Programms aktivieren. Danach ist man bereits im APRS eingeloggt.</p>	<p>+ <input type="text"/></p>
<p>- <input type="text"/></p>	<p>+ <input type="text"/></p>

- [[Bild:uiview hamnet.jpg UIView ueber HAMNET]]	
	+ [[Bild:Oe5xll-1.jpg Steuerung oe5xll Linz]] [[Bild:Oe5xll-2.jpg oe5xll Linz]]
- ""Die weiteren APRS Server im HAMNET sind:""	+ [[Bild:20101010 09-56-53s.jpg Webcam oe7xZR Zugspitze]]
- OE6XRR (Plabutsch) 44.143.153.50 (Webinterface http://44.143.153.50)	+ ==APRS Server==
	+ Die meisten APRS-Server sind mittlerweile über die HF-Strecken des HAMNET vernetzt.
	+ Die gehörten Pakete der Stationen werden über das Netz transportieren und zb. über das ""[[DXL - APRSmap APRS Client Programm APRSmap]]"" von OE5DXL dargestellt.
	+ Die Teilnahme am APRS ist somit auch via HAMNET möglich. Eine Gatewayfunktion zum T2 Netzwerk (T2 KOBLENZ, T2ERFURT) ist ebenfalls vorhanden.
	+
	+
	+ ""Folgende APRS Server stehen im HAMNET zur Verfügung:"" (Standard Port 14580)
- OE3XAR (Kaiserkogel) 44.143.56.31	+ *OE2XZR 44.143.40.90 bzw. aprs.oe2xZR.ampr.at
	+ *OE7XGR 44.143.168.96 bzw. aprs.oe7xgr.ampr.at/ax25.oe7xgr.ampr.at
	+ *OE6XRR 44.143.153.50
	+ *OE1XDS 44.143.10.90 bzw. aprs.oe1.ampr.at

<p>OE1XDS (Wien) aprs.oe1.ampr.at:14580 oder 44.143.10.90:14580</p>	<p>Hinweis: Wird die eigene Validation Number für APRS-Server Zugang angegeben, werden auch eigene Datenpakete vom Server akzeptiert, ansonsten nur RX Betrieb.</p>
<p>Durch die interne Vernetzung über HAMNET wird der Datenaustausch für APRS unabhängig vom Inet für Österreich möglich!</p>	<p>Durch die interne Vernetzung über HAMNET wird der Datenaustausch für APRS unabhängig vom Inet für Österreich möglich!</p>
<p>== DXCluster ==</p>	<p>==DXCluster==</p>
<p>Der DXCluster oe1xhq ist über die Adresse http://dxcluster.oe1xhq.ampr.at oder per Telnet auf das Port 41112 auf dxcluster.oe1xhq.ampr.at erreichbar. Dieser Cluster ist zuverlässig an den primären Spot Exchange in Europa angeschlossen.</p>	<p>Der DXCluster oe1xhq ist über die Adresse http://dxcluster.oe1xhq.ampr.at oder per Telnet auf das Port 41112 auf dxcluster.oe1xhq.ampr.at erreichbar. Dieser Cluster ist zuverlässig an den primären Spot Exchange in Europa angeschlossen.</p>
<p>Zeile 98:</p>	<p>Zeile 99:</p>
<p>[[Bild:dxcluster-oe1xhq.JPG DXCluster oe1xhq]]</p>	<p>[[Bild:dxcluster-oe1xhq.JPG DXCluster oe1xhq]]</p>
<p>== Packet Radio ==</p>	<p>==Packet Radio==</p>
<p>===Benutzer Einstieg via HAMNET===</p>	<p>===Benutzer Einstieg via HAMNET===</p>
<p>Eine einfache Anleitung beschreibt den [[Media:Packet-OE2XZR.pdf Packet Radio]] Zugang im HAMNET am OE2XZR Gaisberg.</p>	<p>Eine einfache Anleitung beschreibt den [[Medium:Packet-OE2XZR.pdf Packet Radio]] Zugang im HAMNET am OE2XZR Gaisberg.</p>
<p>Ebenso kann das WebInterface der OpenBCM Packet Radio Mailbox [http://prbox.oe2xZR.ampr.at OE2XZR-8] im HAMNET mittels Browser erreicht werden.</p>	<p>Ebenso kann das WebInterface der OpenBCM Packet Radio Mailbox [http://prbox.oe2xZR.ampr.at OE2XZR-8] im HAMNET mittels Browser erreicht werden.</p>
	<p>+</p>

[[Bild:Oe2xel-openbcm.JPG Zugang per HTTP auf Box]]	[[Bild:Oe2xel-openbcm.JPG Zugang per HTTP auf Box]]
Zeile 109:	Zeile 112:
Weiters ist auch ein POP3 / SMTP Konto und NNTP für die Packet-Rubriken (NNTP zb. mit Outlook Express) möglich.	Weiters ist auch ein POP3 / SMTP Konto und NNTP für die Packet-Rubriken (NNTP zb. mit Outlook Express) möglich.
Damit es es möglich, mit einem gewohnten Mailprogramm Nachrichten aus der Packet Box zu lesen und zu empfangen.	Damit es es möglich, mit einem gewohnten Mailprogramm Nachrichten aus der Packet Box zu lesen und zu empfangen.
-	+
Die Anleitung [[Media:Packet-Mailclient-OE2XZR.pdf Packet Radio via Mailclient]] beschreibt Schritt-für-Schritt die Konfiguration.	Die Anleitung [[Medium:Packet-Mailclient-OE2XZR.pdf Packet Radio via Mailclient]] beschreibt Schritt-für-Schritt die Konfiguration.
Da dies wesentlich schneller als ampr über 9k6 ist, ist der Funfaktor entsprechend gegeben.	Da dies wesentlich schneller als ampr über 9k6 ist, ist der Funfaktor entsprechend gegeben.
Zeile 131:	Zeile 134:
[[Bild:pop3_box.jpg Beispiel Kontoeinstellungen OE2XEL via HAMNET]]	[[Bild:pop3_box.jpg Beispiel Kontoeinstellungen OE2XEL via HAMNET]]
-	+
===Linkstrecken über HAMNET===	===Linkstrecken über HAMNET===
Mittels AX25 over IP können bisherige Linkstrecken mittels IP Strecken über HAMNET geschalten werden. Als Beispiel ist da die Strecke oe6xkr zu oe6xwr zu nennen. Diese ist wie folgt aufgebaut:	Mittels AX25 over IP können bisherige Linkstrecken mittels IP Strecken über HAMNET geschalten werden. Als Beispiel ist da die Strecke oe6xkr zu oe6xwr zu nennen. Diese ist wie folgt aufgebaut:
Zeile 137:	Zeile 140:
Dafür ist folgendes notwendig:	Dafür ist folgendes notwendig:

-	* Linksys WRT54GL mit SerialMod (herausführen der JTAG auf Standard 232)	+	
-	* freifunk image	+	*Linksys WRT54GL mit SerialMod (herausführen der JTAG auf Standard 232)
-	* diverse Libraries	+	*freifunk image
-	* xnet mit configs	+	*diverse Libraries
-	* ausgekreuztes Serialkabel zum RMNC	+	*xnet mit configs
-	* kisskarte am rmnc mit den settings	+	*ausgekreuztes Serialkabel zum RMNC
		+	*kisskarte am rmnc mit den settings
	Vorgehensweise:		Vorgehensweise:
-	* Linksys Hardware Mod machen	+	
-	* Libs und Xnet vorbereiten (sofern notwendig /usr/local/xnet anlöegen)	+	*Linksys Hardware Mod machen
-	* Confs, S15serial und S70xnet anpassen	+	*Libs und Xnet vorbereiten (sofern notwendig /usr/local/xnet anlöegen)
-	* ax25module installieren und slip.o in /lib /modules/2.4.39 kopieren	+	*Confs, S15serial und S70xnet anpassen
-	* AUTOEXEC.NET für RMNC anpassen (wichtig port und speed hier und in S15serial abändern)	+	*ax25module installieren und slip.o in /lib /modules/2.4.39 kopieren
-	* Boot and Connect -> Fertig!	+	*AUTOEXEC.NET für RMNC anpassen (wichtig port und speed hier und in S15serial abändern)
		+	*Boot and Connect -> Fertig!
	Diese Beschaltung ist am oe6xwr und oe8xhr sowie oe6xkr aktiv!		Diese Beschaltung ist am oe6xwr und oe8xhr sowie oe6xkr aktiv!
-	Die Module, Firmware und Confs sind in diesem Zip zu finden: [[Media:Linksys_hamnet.zip Linksys Mod Hamnet]]	+	Die Module, Firmware und Confs sind in diesem Zip zu finden: [[Medium:Linksys hamnet.zip Linksys Mod Hamnet]]
	(ansonsten oe6rke dazu befragen, kostet wie immer gulasch und bier ggg ;))		(ansonsten oe6rke dazu befragen, kostet wie immer gulasch und bier ggg ;))

Zeile 162:	Zeile 167:
[[Datei:Anleitung HAMNET-PR OE5XBL.pdf]]	[[Datei:Anleitung HAMNET-PR OE5XBL.pdf]]
- == Audio Strecken über IP ==	+ ==Audio Strecken über IP==
<p>In OE4 ist die Strecke Brentenriegel zum Hutwisch (OE3) mit Analog zu IP und Retourkonverter in Betrieb. Diese funktionieren mit einer leichten Latency und bieten Steuerleitungen, welche auch über IP geschaltet werden. Die Geräte sind bei der Fa Barixx erhältlich und kosten ca 350€ pro Seite.</p>	<p>In OE4 ist die Strecke Brentenriegel zum Hutwisch (OE3) mit Analog zu IP und Retourkonverter in Betrieb. Diese funktionieren mit einer leichten Latency und bieten Steuerleitungen, welche auch über IP geschaltet werden. Die Geräte sind bei der Fa Barixx erhältlich und kosten ca 350€ pro Seite.</p>
<p>Ein Demo der Verbindung im Laboraufbau ist hier zu sehen (Dank an OE4KOB und OE1RBU für die Demo und über die Schulter sehen lassen!)</p>	<p>Ein Demo der Verbindung im Laboraufbau ist hier zu sehen (Dank an OE4KOB und OE1RBU für die Demo und über die Schulter sehen lassen!)</p>
- [[Media:21032009.mpg Demo Barixx im Labor OE4]]	+ [[Medium:21032009.mpg Demo Barixx im Labor OE4]]
[[Bild:barixx2.jpg Adminiseite Barixx]]	[[Bild:barixx2.jpg Adminiseite Barixx]]
- == VoIP ==	+ ==VoIP==
[[Bild:Mumble.jpg thumb Mumble]]	[[Bild:Mumble.jpg thumb Mumble]]
<p>Mumble is an open source, low-latency, high quality voice chat software.</p>	<p>Mumble is an open source, low-latency, high quality voice chat software.</p>
Zeile 176:	Zeile 181:
<p>Folgende VoIP (SIP) - Mumble Services stehen im HAMNET zur Verfügung:</p>	<p>Folgende VoIP (SIP) - Mumble Services stehen im HAMNET zur Verfügung:</p>
- === OE1 Mumble Server ===	+ ===OE1 Mumble Server===
- * mumble.oe1.ampr.at oder 44.143.10.90 der Download ist [http://web.oe1.ampr.at/home/downloads.aspx HIER] verfügbar	+ *mumble.oe1.ampr.at oder 44.143.10.90 der Download ist [http://web.oe1.ampr.at/home/downloads.aspx HIER] verfügbar

- == WinLink 2000 ==	+ ==WinLink 2000==
<p>In OE existiert ein Gateway für [[:Kategorie:WINLINK WinLink2000]] Kommunikation, welcher auch via HAMNET erreichbar ist. ([[:Kategorie:WINLINK#Hamnet Gateway Config]])</p>	<p>In OE existiert ein Gateway für [[:Kategorie:WINLINK WinLink2000]] Kommunikation, welcher auch via HAMNET erreichbar ist. ([[:Kategorie:WINLINK#Hamnet Gateway Config]])</p>

Version vom 22. März 2022, 21:57 Uhr

Inhaltsverzeichnis

- 1 Mögliche Anwendungen - Brainstorming 73
- 2 Webservices 73
 - 2.1 OE News Server 73
 - 2.2 OE1 Index Webserver 73
 - 2.3 OE/OST Standort Webserver 73
 - 2.4 OE2XZR Index Webserver 73
 - 2.5 OE1XHQ DXCluster im HAMNET 73
 - 2.6 HAMNET-Services @OE7XCI 73
 - 2.7 Wetterstationen im HAMNET 73
- 3 Multimedia ATV Tests 74
- 4 APRS Server 76
- 5 DXCluster 76
- 6 Packet Radio 77
 - 6.1 Benutzer Einstieg via HAMNET 77
 - 6.2 Linkstrecken über HAMNET 78
 - 6.3 PR-Userzugang über HAMNET 79
- 7 Audio Strecken über IP 81
- 8 VoIP 81
 - 8.1 OE1 Mumble Server 81
- 9 WinLink 2000 81

Mögliche Anwendungen - Brainstorming

- Instant Messaging (Jabber / XMPP)
- VoIP (SIP) - Skype, Mumble
- Videoarchiv (h264)
- Echolink (via Proxy)
- Packet Radio
- HAM-Intranet
- HAM Meshing Netzwerk, ein Netz welches mit jedem User wächst
- Digitaler ATV Zugang (ATV mit Webcam, ATV IP TV)
- Ersatz von analogen Linkstrecken (IP Strecken mit Medienkonverter)
- [WinLink2000](#)
- [D-Rats](#)
- SDR - Software defined radio RX

Webservices

Folgende browserbasierte Webservices stehen im HAMNET zur Verfügung:

OE News Server

- <http://news.ampr.at>

OE1 Index Webserver

- <http://web.oe1.ampr.at>

OE/OST Standort Webserver

- <http://web.oe1xar.ampr.org> | Wien/Bisamberg
- <http://web.oe3xoc.ampr.org> | Neulengbach/Buchberg
- <http://web.oe3xwj.ampr.org> | Jauerling

OE2XZR Index Webserver

- <http://web.oe2x zr.ampr.at>
- <http://search.oe3xnr.ampr.org/> YaCy-Suchmaschine am Nebelstein

OE1XHQ DXCluster im HAMNET

- <http://dxcluster.oe1xhq.ampr.at>

HAMNET-Services @OE7XCI

- <http://web.oe7xci.ampr.at/> (Übersichtsseite mit allen Services)
- <http://web.oe7xci.ampr.at/qst/> (Microblogging-Service im HAMNET)

Wetterstationen im HAMNET

- <http://44.143.53.137:8080> Wetterstation mit Cam betrieben von OE3MNS

Multimedia ATV Tests

Derzeit werden Multimedia ATV Test gefahren, welche folgendes testen:

- WebCam (oe1xar, Bisamberg) <http://webcam.oe1xar.ampr.at>
- Video Stream (oe1xar, Bisamberg) <http://video.oe1xar.ampr.at>
- JPEG Stream (oe3xar Kaiserkogel) <http://44.143.56.30/> user gast, pwd viewer
- MPEG Stream und ATV Steuerung (oe5xll Linz) <http://44.143.104.132/> & <http://44.143.104.131/>
- MPEG Stream (oe3xwr Hochkogelberg) <http://44.143.104.32>
- MPEG Stream (oe6xfe Wolfgangi) <rtsp://44.143.144.231:5131/0>
- MPEG Stream (oe6xzg Schöckl) <rtsp://44.143.147.131:5131/0>
- MPEG Stream (oe8xer Koralpe) <rtsp://44.143.212.31:5131/0>
- Video Stream (oe7xZR Zugspitze) <http://44.143.169.210> bzw. <http://webcam.oe7xZR.ampr.at>

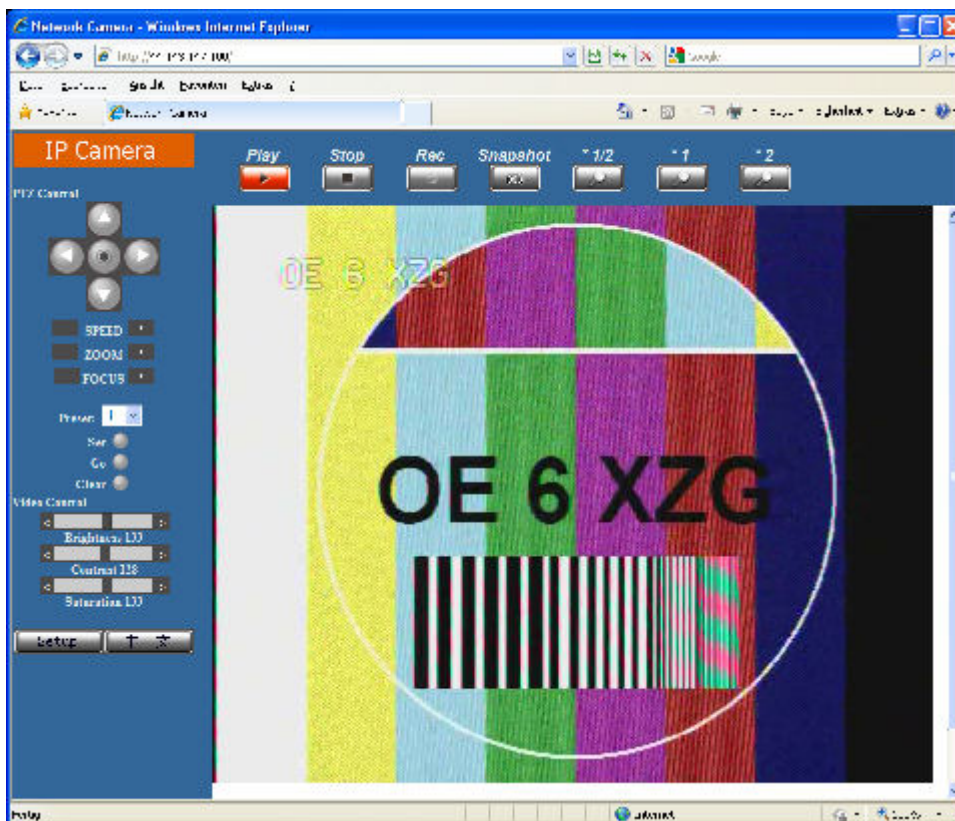

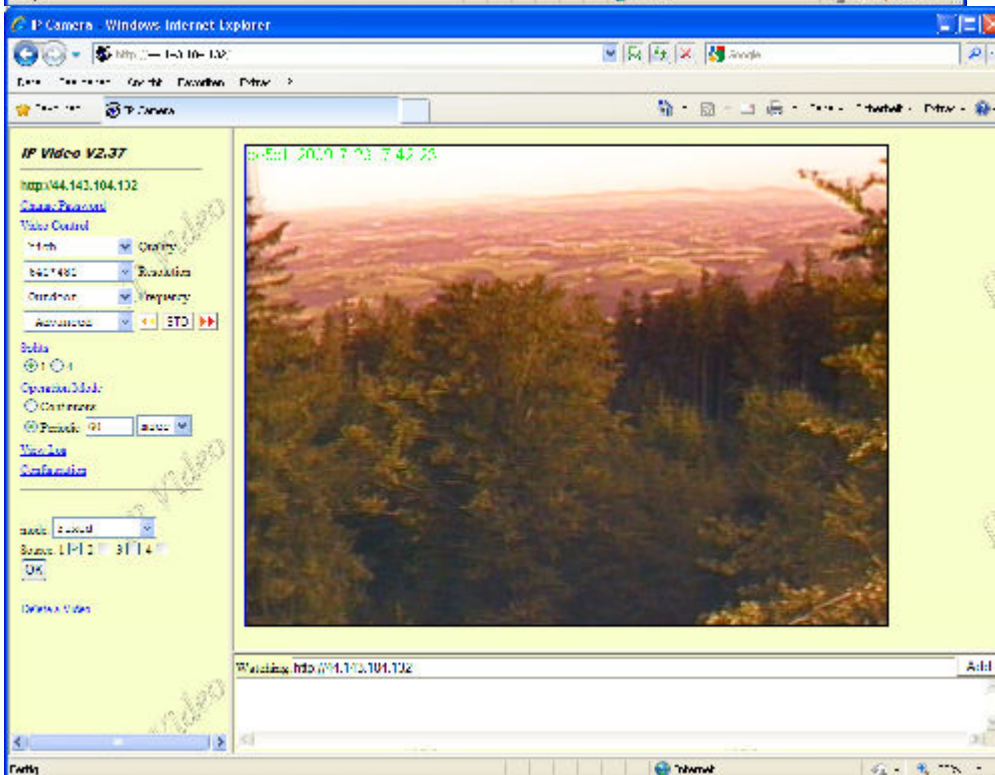
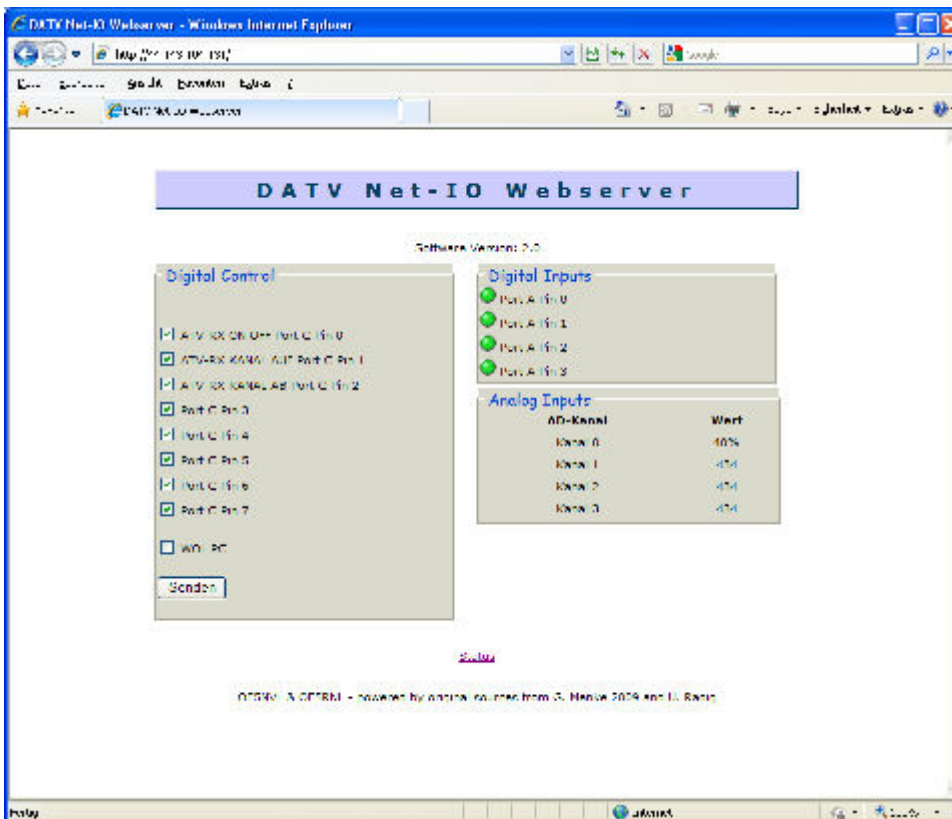



APRS Server

Die meisten APRS-Server sind mittlerweile über die HF-Strecken des HAMNET vernetzt. Die gehörten Pakete der Stationen werden über das Netz transportieren und zb. über das **APRS Client Programm APRSmap** von OE5DXL dargestellt. Die Teilnahme am APRS ist somit auch via HAMNET möglich. Eine Gatewayfunktion zum T2 Netzwerk (T2KOBLENZ, T2ERFURT) ist ebenfalls vorhanden.

Folgende APRS Server stehen im HAMNET zur Verfügung: (Standard Port 14580)

- OE2XZR 44.143.40.90 bzw. aprs.oe2xzs.ampr.at
- OE7XGR 44.143.168.96 bzw. aprs.oe7xgr.ampr.at/ax25.oe7xgr.ampr.at
- OE6XRR 44.143.153.50
- OE1XDS 44.143.10.90 bzw. aprs.oe1.ampr.at

Hinweis: Wird die eigene Validation Number für APRS-Server Zugang angegeben, werden auch eigene Datenpakete vom Server akzeptiert, ansonsten nur RX Betrieb.

Durch die interne Vernetzung über HAMNET wird der Datenaustausch für APRS unabhängig vom Inet für Österreich möglich!

DXCluster

Der DXCluster [oe1xhq](http://dxcluster.oe1xhq.ampr.at) ist über die Adresse <http://dxcluster.oe1xhq.ampr.at> oder per Telnet auf das Port 41112 auf dxcluster.oe1xhq.ampr.at erreichbar. Dieser Cluster ist zuverlässig an den primären Spot Exchange in Europa angeschlossen. Die Vorteile gegenüber dem PR (nur AX25

textbasierte Clusterdarstellung) liegen natürlich in der Kompatibilität mit Logbuchprogrammen über TCP/IP direkt (Logger32, Ham Radio Deluxe, etc..). Nicht alle Logbuchprogramme erlauben noch ein direktes Anbinden von AX25-dargestellten-Clustern (mit Ansprechen eines TNC). Zudem konnte die Variante mit dem Java-Interface via IP over AX-Versuchen (IP over Packet Radio) vom Datendurchsatz her kaum durch die 9k6 und 19k2 PR-Linkstrecken bzw. 1k2 Einstiege jemals ordentlich übertragen werden.

[DXCluster oe1xhq](#)

Packet Radio

Benutzer Einstieg via HAMNET

Eine einfache Anleitung beschreibt den [Packet Radio](#) Zugang im HAMNET am OE2XZR Gaisberg.

Ebenso kann das WebInterface der OpenBCM Packet Radio Mailbox [OE2XZR-8](#) im HAMNET mittels Browser erreicht werden.

OE7XGR bietet auf 44.143.168.96 (ax25.oe7xgr.ampr.at) Port 10094 einen AXUDP Zugang, z.B für Paxon&Flexnet32.

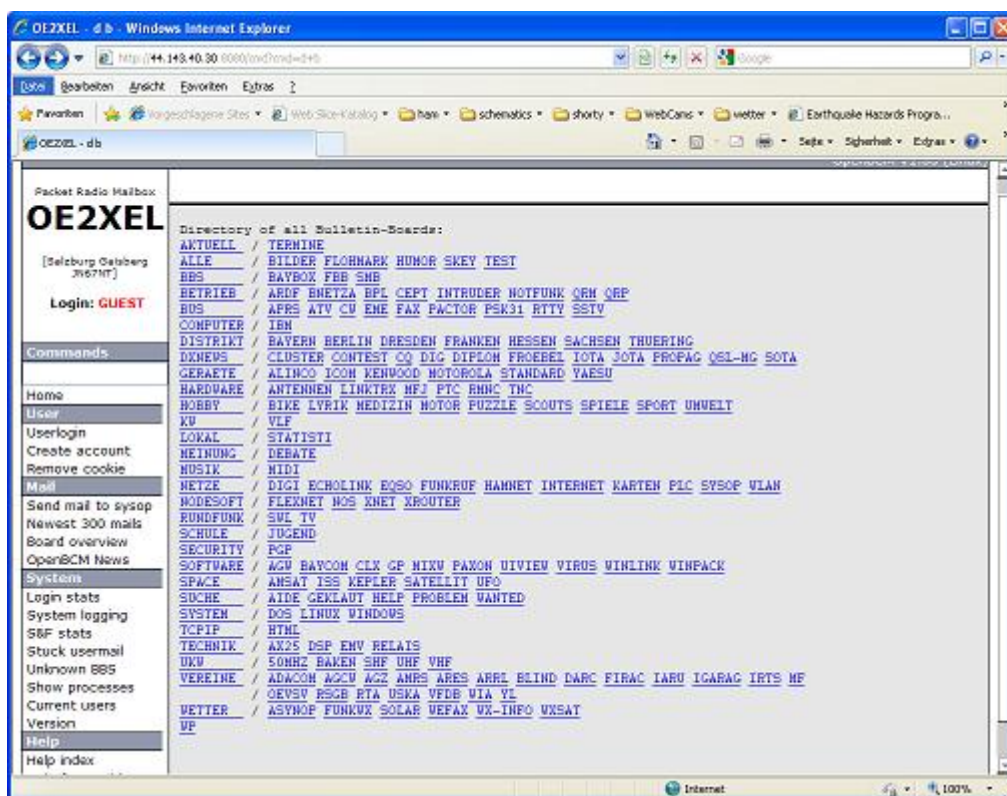

Weiters ist auch ein POP3 / SMTP Konto und NNTP für die Packet-Rubriken (NNTP zb. mit Outlook Express) möglich. Damit es es möglich, mit einem gewohnten Mailprogramm Nachrichten aus der Packet Box zu lesen und zu empfangen. Die Anleitung [Packet Radio via Mailclient](#) beschreibt Schritt-für-Schritt die Konfiguration.

Da dies wesentlich schneller als ampr über 9k6 ist, ist der Funfaktor entsprechend gegeben.

Webinterface:

Erreicht werden kann die Box über [\[1\]](#) (Webinterface)

POP3/SMTP, NNTP - Kontoeinstellungen: (Password benötigt)

Postausgangsserver = Posteingangsserver, zugleich NNTP-Server: prbox.oe2xzc.ampr.at POP3-Port: 8110 , SMTP-Port: 8025 , NNTP-Port: 8119

Ein Passwort für die Mailserver und Newsreader-Funktion kann man sich entweder selbst direkt über Packet Radio in der Box mit dem A TTYPW Befehl setzen oder beim Sysop **Mike OE2WAO** holen. Das Webinterface der Box kann zum reinen Lesen auch ohne Passwort benutzt werden. Zum Versenden von Nachrichten aus dem Webinterface muss ebenfalls mit dem Passwort eingeloggt werden.

PR-Box Nachrichten mit Outlook via HAMNET senden und empfangen Beispiel Kontoeinstellungen OE2XEL via HAMNET

Linkstrecken über HAMNET

Mittels AX25 over IP können bisherige Linkstrecken mittels IP Strecken über HAMNET geschaltet werden. Als Beispiel ist da die Strecke oe6xkr zu oe6xwr zu nennen. Diese ist wie folgt aufgebaut:

```
pr klassisch (oe6xkr) <--> xnet <-- HAMNET --> xnet <-- serial line --> RMNC <--> pr klassisch (oe6xwr)
```

Dafür ist folgendes notwendig:

- Linksys WRT54GL mit SerialMod (herausführen der JTAG auf Standard 232)
- freifunk image
- diverse Libraries
- xnet mit configs
- ausgekreuztes Serialkabel zum RMNC
- kisskarte am rmnc mit den settings

Vorgehensweise:

- Linksys Hardware Mod machen
- Libs und Xnet vorbereiten (sofern notwendig /usr/local/xnet anlögen)
- Confs, S15serial und S70xnet anpassen
- ax25module installieren und slip.o in /lib/modules/2.4.39 kopieren
- AUTOEXEC.NET für RMNC anpassen (wichtig port und speed hier und in S15serial abändern)
- Boot and Connect -> Fertig!

Diese Beschaltung ist am oe6xwr und oe8xwr sowie oe6xkr aktiv!

Die Module, Firmware und Confs sind in diesem Zip zu finden: [Linksys Mod Hamnet](#) (ansonsten oe6rke dazu befragen, kostet wie immer gulasch und bier ggg)

PR-Userzugang über HAMNET

Seit Juni 2011 besteht die Möglichkeit 'herkömmliches' PR via HAMNET bei OE5XBL zu betreiben. Mit folgender Schritt für Schritt Anleitung kann dies binnen weniger Minuten eingerichtet werden.

HAMNET AXUDP PR Installation für OE5XBL

Diese Anleitung beschreibt den Zugang zum PR-Digi OE5XBL über das HAMNET unter Windows 7, bis auf wenige Kleinigkeiten sollte diese Anleitung auch für Windows XP verwendet werden können.

Mit der HAMNET Anbindung an OE5XBL bzw. an jeden anderen Knoten steht auch ein High-Speed PR-Zugang im herkömmlichen Sinn zur Verfügung.

Es werden lediglich 2 Softwarepakete dazu benötigt:

- PC/Flexnet32 als „L2-Treiber“
<http://web.oe5xbl.ampr.at/download/packet/flexnet32.zip>
<http://www.afthd.tu-darmstadt.de/~flexnet/archive/flexnet32.zip>
- Paxon als Terminalprogramm
<http://web.oe5xbl.ampr.at/download/packet/SetupPaxon1114.exe>
<http://www.paxon.de/download/SetupPaxon1114.exe>

Installation / Konfiguration PC/Flexnet32

flexnet32.zip kann an einen beliebigen Ort entpackt werden, ich empfehle C:\Program Files (x86) oder C:\Programme (x86) oder C:\Programme
 Danach legt man sich optional für den leichteren Zugriff eine Verknüpfung auf dem Desktop zu „flexctl.exe“ an.

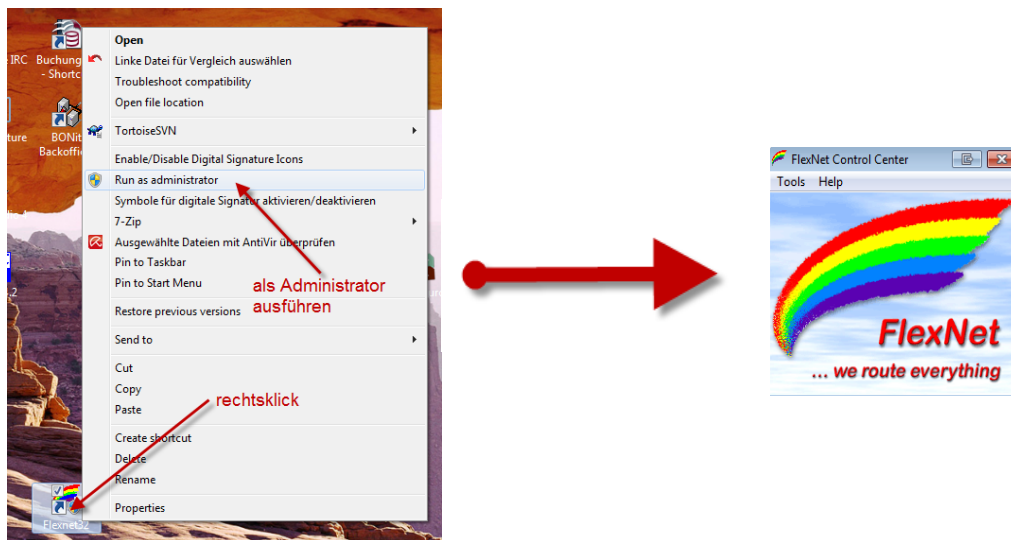
1) PC/Flexnet starten:

Rechtsklick auf die erstellte Verknüpfung oder flexctl.exe ---> Als Administrator ausführen.
 Damit Flexnet ordentlich auf die Hardware zugreifen kann muss dieses als Administrator laufen, alternativ kann man auch die „Benutzerkontensteuerung“ unter Windows 7 ganz nach unten drehen.

Flexnet sollte wie dargestellt starten.

Audio Strecken über IP

In OE4 ist die Strecke Brentenriegel zum Hutwisch (OE3) mit Analog zu IP und Retourkonverter in Betrieb. Diese funktionieren mit einer leichten Latency und bieten Steuerleitungen, welche auch über IP geschaltet werden. Die Geräte sind bei der Fa Barixx erhältlich und kosten ca 350€ pro Seite. Ein Demo der Verbindung im Laboraufbau ist hier zu sehen (Dank an OE4KOB und OE1RBU für die Demo und über die Schulter sehen lassen!)

[Demo Barixx im Labor OE4](#)

[Adminiseite Barixx](#)

VoIP

Mumble is an open source, low-latency, high quality voice chat software.

Folgende VoIP (SIP) - Mumble Services stehen im HAMNET zur Verfügung:



OE1 Mumble Server

- mumble.oe1.ampr.at oder 44.143.10.90 der Download ist [HIER](#) verfügbar

WinLink 2000

In OE existiert ein Gateway für [WinLink2000](#) Kommunikation, welcher auch via HAMNET erreichbar ist. ([Gateway Config](#))

Anwendungen am HAMNET: Unterschied zwischen den Versionen

[Versionsgeschichte interaktiv durchsuchen](#)
[Visuell Wikitext](#)

Version vom 15. März 2015, 21:26 Uhr (Quelltext anzeigen)

[Oe4jhw](#) ([Diskussion](#) | [Beiträge](#))
 (→ [Audio Strecken über IP](#))

[← Zum vorherigen Versionsunterschied](#)

Version vom 22. März 2022, 21:57 Uhr (Quelltext anzeigen)

[Oe1kbc](#) ([Diskussion](#) | [Beiträge](#))
 Markierung: [Visuelle Bearbeitung](#)

[Zum nächsten Versionsunterschied →](#)

(12 dazwischenliegende Versionen von 5 Benutzern werden nicht angezeigt)

Zeile 1:		Zeile 1:
<div style="border: 1px solid #ccc; padding: 2px;">[[Kategorie:Digitaler Backbone]]</div>		<div style="border: 1px solid #ccc; padding: 2px;">[[Kategorie:Digitaler Backbone]]</div>
<div style="border: 1px solid #ccc; padding: 2px;"> </div>		<div style="border: 1px solid #ccc; padding: 2px;"> </div>
- <div style="border: 1px solid #ffc107; padding: 2px;">== Mögliche Anwendungen - Brainstorming ==</div>	+	<div style="border: 1px solid #17a2b8; padding: 2px;">==Mögliche Anwendungen - Brainstorming==</div>
<div style="border: 1px solid #ccc; padding: 2px;"> </div>		<div style="border: 1px solid #ccc; padding: 2px;"> </div>
- <div style="border: 1px solid #ffc107; padding: 2px;">* Instant Messaging (Jabber / XMPP)</div>	+	<div style="border: 1px solid #17a2b8; padding: 2px;">*Instant Messaging (Jabber / XMPP)</div>
- <div style="border: 1px solid #ffc107; padding: 2px;">* VoIP (SIP) - Skype, Mumble</div>	+	<div style="border: 1px solid #17a2b8; padding: 2px;">*VoIP (SIP) - Skype, Mumble</div>
- <div style="border: 1px solid #ffc107; padding: 2px;">* Videoarchiv (h264)</div>	+	<div style="border: 1px solid #17a2b8; padding: 2px;">*Videoarchiv (h264)</div>
- <div style="border: 1px solid #ffc107; padding: 2px;">* Echolink (via Proxy)</div>	+	<div style="border: 1px solid #17a2b8; padding: 2px;">*Echolink (via Proxy)</div>
- <div style="border: 1px solid #ffc107; padding: 2px;">* Packet Radio</div>	+	<div style="border: 1px solid #17a2b8; padding: 2px;">*Packet Radio</div>
- <div style="border: 1px solid #ffc107; padding: 2px;">* HAM-Intranet</div>	+	<div style="border: 1px solid #17a2b8; padding: 2px;">*HAM-Intranet</div>
- <div style="border: 1px solid #ffc107; padding: 2px;">* HAM Meshing Netzwerk, ein Netz welches mit jedem User wächst</div>	+	<div style="border: 1px solid #17a2b8; padding: 2px;">*HAM Meshing Netzwerk, ein Netz welches mit jedem User wächst</div>
- <div style="border: 1px solid #ffc107; padding: 2px;">* Digitaler ATV Zugang (ATV mit Webcam, ATV IP TV)</div>	+	<div style="border: 1px solid #17a2b8; padding: 2px;">*Digitaler ATV Zugang (ATV mit Webcam, ATV IP TV)</div>
- <div style="border: 1px solid #ffc107; padding: 2px;">* Ersatz von analogen Linkstrecken (IP Strecken mit Medienkonverter)</div>	+	<div style="border: 1px solid #17a2b8; padding: 2px;">*Ersatz von analogen Linkstrecken (IP Strecken mit Medienkonverter)</div>
- <div style="border: 1px solid #ffc107; padding: 2px;">* [:Kategorie:WINLINK WinLink2000]</div>	+	<div style="border: 1px solid #17a2b8; padding: 2px;">*[:Kategorie:WINLINK WinLink2000]</div>
- <div style="border: 1px solid #ffc107; padding: 2px;">* [[D-Rats]]</div>	+	<div style="border: 1px solid #17a2b8; padding: 2px;">*[[D-Rats]]</div>
- <div style="border: 1px solid #ffc107; padding: 2px;">* SDR - Software defined radio RX</div>	+	<div style="border: 1px solid #17a2b8; padding: 2px;">*SDR - Software defined radio RX</div>
<div style="border: 1px solid #ccc; padding: 2px;"> </div>		<div style="border: 1px solid #ccc; padding: 2px;"> </div>
- <div style="border: 1px solid #ffc107; padding: 2px;">== Webservices ==</div>	+	<div style="border: 1px solid #17a2b8; padding: 2px;">==Webservices==</div>

<p>Folgende browserbasierte Webservices stehen im HAMNET zur Verfügung:</p>	<p>Folgende browserbasierte Webservices stehen im HAMNET zur Verfügung:</p>
<p>=== OEVSV Webserver im HAMNET ===</p>	<p>=== OE News Server ===</p>
<p>* [http://web.oevsv.ampr.at http://web.oevsv.ampr.at]</p>	
<p>=== OE1 Index Webserver ===</p>	<p>*http://news.ampr.at</p>
<p>* [http://web.oe1.ampr.at http://web.oe1.ampr.at]</p>	
<p>=== OE2XZR Index Webserver ===</p>	<p>=== OE1 Index Webserver ===</p>
<p>* [http://web.oe2xzs.ampr.at http://web.oe2xzs.ampr.at]</p>	
<p>=== OE1XHQ DXCluster im HAMNET ===</p>	<p>*http://web.oe1.ampr.at</p>
<p>* [http://dxcluster.oe1xhq.ampr.at http://dxcluster.oe1xhq.ampr.at]</p>	
<p>=== HAMNET-Services @OE7XCI ===</p>	<p>=== OE/OST Standort Webserver ===</p>
<p>* [http://web.oe7xci.ampr.at/ http://web.oe7xci.ampr.at/] (Übersichtsseite mit allen Services)</p>	
<p>* [http://web.oe7xci.ampr.at/qst/ http://web.oe7xci.ampr.at/qst/] (Microblogging-Service im HAMNET)</p>	
<p>== Multimedia ATV Tests ==</p>	<p>* [http://web.oe1xar.ampr.org http://web.oe1xar.ampr.org Wien/Bisamberg]</p>
<p>Derzeit werden Multimedia ATV Test gefahren, welche folgendes testen:</p>	<p>* [http://web.oe3xoc.ampr.org http://web.oe3xoc.ampr.org Neulengbach/Buchberg]</p>

-	* WebCam (oe1xar, Bisamberg) http://webcam.oe1xar.ampr.at	+	*[http://web.oe3xwj.ampr.org http://web.oe3xwj.ampr.org Jauerling]
-	* Video Stream (oe1xar, Bisamberg) http://video.oe1xar.ampr.at		
-	* Video & Audio Streams (oe6xza, Schöckl). achtung: temporär http://44.143.154.200 (http://44.143.147.100) User Gast, pwd Gast		
-	* Video Stream (oe6xrr, Plabutsch) http://44.143.153.30/		
-	* MPEG Stream (oe6xad Dobl) http://44.143.155.158/ user gast, pwd gast		
-	* JPEG Stream (oe6xkg Lachtal) http://44.143.155.30/ user gast, pwd viewer		
-	* JPEG Stream (oe3xar Kaiserkogel) http://44.143.56.30/ user gast, pwd viewer		
-	* MPEG Stream und ATV Steuerung (oe5xll Linz) http://44.143.104.132/ & http://44.143.104.131/		
-	* MPEG Stream (oe3xwr Hochkogelberg) http://44.143.104.32		
-	* MPEG Stream (oe6xfe Wolfgangi) http://44.143.144.90		
-	* Video Stream (oe7xzzr Zugspitze) http://44.143.169.210 bzw. http://webcam.oe7xzzr.ampr.at		
-	[[Bild:Oe6xza.jpg oe6xza Schöckl]] [[Bild:Oe6xrr.jpg oe6xrr Plabutsch]]	+	===OE2XZR Index Webserver===
-	[[Bild:Oe6xad.jpg oe6xad Dobl]]	+	*http://web.oe2xzzr.ampr.at
		+	*http://search.oe3xnr.ampr.org/ YaCy-Suchmaschine am Nebelstein
-	[[Bild:Oe5xll-1.jpg Steuerung oe5xll Linz]] [[Bild:Oe5xll-2.jpg oe5xll Linz]]	+	===OE1XHQ DXCluster im HAMNET===

<p>- [[Bild:20101010 09-56-53s.jpg Webcam oe7xgr Zugspitze]]</p>	<p>+ *http://dxcluster.oe1xhq.ampr.at</p>
<p>- == APRS Server für UiView ==</p>	<p>+ ===HAMNET-Services @OE7XCI===</p>
<p>- Der WIDEn-n APRS-Digipeater OE7XGR (Hintertuxer Gletscher 3200m) besitzt einen APRS-Server, der über die HF-Strecken des HAMNET erreicht werden kann.</p>	
<p>- Die gehörten Pakete der Stationen lassen sich über das Hamnet transportieren und zb. über UiView32 darstellen, indem OE7XGR im UiView als Server konfiguriert ist.</p>	
<p>- Die Teilnahme am APRS ist somit auch via HAMNET möglich. Eine Gatewayfunktion zum T2 Netzwerk (T2KOBLENZ, T2ERFURT) ist ebenfalls vorhanden.</p>	
<p>- '''APRS-Server am OE7XGR für User /Funkamateure, die über HAMNET APRS-Betrieb machen möchten:'''</p>	<p>+ *http://web.oe7xci.ampr.at/ (Übersichtsseite mit allen Services)</p>
	<p>+ *http://web.oe7xci.ampr.at/qst/ (Microblogging-Service im HAMNET)</p>
	<p>+ ===Wetterstationen im HAMNET===</p>
<p>- Im UiView folgenden neuen Server konfigurieren: (Konfigurationsdatei APRS Server Setup - [http://france.aprs2.net/server_list.html add Server])</p>	<p>+ *http://44.143.53.137:8080 Wetterstation mit Cam betrieben von OE3MNS</p>
<p>- '''44.143.168.80:14580'''</p>	<p>+
</p>
<p>- bzw.</p>	<p>+ ==Multimedia ATV Tests==</p>
<p>- '''aprs.oe7xgr.ampr.at:14580'''</p>	

<p>- <input type="text"/></p>	<p>+ Derzeit werden Multimedia ATV Test gefahren, welche folgendes testen:</p>
	<p>+ *WebCam (oe1xar, Bisamberg) [https://44.143.8.141/bisamberg-1920.jpg http://webcam.oe1xar.ampr.at]</p>
	<p>+ *Video Stream (oe1xar, Bisamberg) http://video.oe1xar.ampr.at</p>
	<p>+ *JPEG Stream (oe3xar Kaiserkoogel) http://44.143.56.30/ user gast, pwd viewer</p>
	<p>+ *MPEG Strem und ATV Steuerung (oe5xll Linz) http://44.143.104.132/ & http://44.143.104.131/</p>
	<p>+ *MPEG Stream (oe3xwr Hochkoglberg) http://44.143.104.32</p>
	<p>+ *MPEG Stream (oe6xfe Wolfqangi) [http://44.143.144.231:3131 rtsp://44.143.144.231:5131/0]</p>
	<p>+ *MPEG Stream (oe6xzq Schöckl) rtsp://44.143.147.131:5131/0</p>
	<p>+ *MPEG Stream (oe8xer Koralpe) rtsp://44.143.212.31:5131/0</p>
	<p>+ *Video Stream (oe7x zr Zuaspitze) http://44.143.169.210 bzw. http://webcam.oe7x zr.ampr.at</p>
<p>- <input type="text"/></p> <p>Hinweis: Dabei ist die Angabe der Validation Number für APRS-Server Zugang erforderlich.</p>	<p>+ <input type="text"/></p> <p>[[Bild:Oe6xzg.jpg oe6xzg Schöckl]]</p>
<p>- <input type="text"/></p> <p>Diese erhält man, wenn man beispielsweise Uiview32 registriert. Anschließend die Funktion "Connect to APRS-Server" im Menu des Uiview32-Programms aktivieren. Danach ist man bereits im APRS eingeloggt.</p>	
<p><input type="text"/></p>	<p><input type="text"/></p>

- [[Bild:uiview hamnet.jpg UIView ueber HAMNET]]	
	+ [[Bild:Oe5xll-1.jpg Steuerung oe5xll Linz]] [[Bild:Oe5xll-2.jpg oe5xll Linz]]
- ""Die weiteren APRS Server im HAMNET sind:""	+ [[Bild:20101010 09-56-53s.jpg Webcam oe7xZR Zugspitze]]
- OE6XRR (Plabutsch) 44.143.153.50 (Webinterface http://44.143.153.50)	+ ==APRS Server==
	+ Die meisten APRS-Server sind mittlerweile über die HF-Strecken des HAMNET vernetzt.
	+ Die gehörten Pakete der Stationen werden über das Netz transportieren und zb. über das ""[[DXL - APRSmap APRS Client Programm APRSmap]]"" von OE5DXL dargestellt.
	+ Die Teilnahme am APRS ist somit auch via HAMNET möglich. Eine Gatewayfunktion zum T2 Netzwerk (T2 KOBLENZ, T2ERFURT) ist ebenfalls vorhanden.
	+
	+
	+ ""Folgende APRS Server stehen im HAMNET zur Verfügung:"" (Standard Port 14580)
- OE3XAR (Kaiserkogel) 44.143.56.31	+ *OE2XZR 44.143.40.90 bzw. aprs.oe2xZR.ampr.at
	+ *OE7XGR 44.143.168.96 bzw. aprs.oe7xgr.ampr.at/ax25.oe7xgr.ampr.at
	+ *OE6XRR 44.143.153.50
	+ *OE1XDS 44.143.10.90 bzw. aprs.oe1.ampr.at

<p>OE1XDS (Wien) aprs.oe1.ampr.at:14580 oder 44.143.10.90:14580</p>	<p>Hinweis: Wird die eigene Validation Number für APRS-Server Zugang angegeben, werden auch eigene Datenpakete vom Server akzeptiert, ansonsten nur RX Betrieb.</p>
<p>Durch die interne Vernetzung über HAMNET wird der Datenaustausch für APRS unabhängig vom Inet für Österreich möglich!</p>	<p>Durch die interne Vernetzung über HAMNET wird der Datenaustausch für APRS unabhängig vom Inet für Österreich möglich!</p>
<p>== DXCluster ==</p>	<p>==DXCluster==</p>
<p>Der DXCluster oe1xhq ist über die Adresse http://dxcluster.oe1xhq.ampr.at oder per Telnet auf das Port 41112 auf dxcluster.oe1xhq.ampr.at erreichbar. Dieser Cluster ist zuverlässig an den primären Spot Exchange in Europa angeschlossen.</p>	<p>Der DXCluster oe1xhq ist über die Adresse http://dxcluster.oe1xhq.ampr.at oder per Telnet auf das Port 41112 auf dxcluster.oe1xhq.ampr.at erreichbar. Dieser Cluster ist zuverlässig an den primären Spot Exchange in Europa angeschlossen.</p>
<p>Zeile 98:</p>	<p>Zeile 99:</p>
<p>[[Bild:dxcluster-oe1xhq.JPG DXCluster oe1xhq]]</p>	<p>[[Bild:dxcluster-oe1xhq.JPG DXCluster oe1xhq]]</p>
<p>== Packet Radio ==</p>	<p>==Packet Radio==</p>
<p>===Benutzer Einstieg via HAMNET===</p>	<p>===Benutzer Einstieg via HAMNET===</p>
<p>Eine einfache Anleitung beschreibt den Media:Packet-OE2XZR.pdf Packet Radio]] Zugang im HAMNET am OE2XZR Gaisberg.</p>	<p>Eine einfache Anleitung beschreibt den Medium:Packet-OE2XZR.pdf Packet Radio]] Zugang im HAMNET am OE2XZR Gaisberg.</p>
<p>Ebenso kann das WebInterface der OpenBCM Packet Radio Mailbox [http://prbox.oe2xZR.ampr.at OE2XZR-8] im HAMNET mittels Browser erreicht werden.</p>	<p>Ebenso kann das WebInterface der OpenBCM Packet Radio Mailbox [http://prbox.oe2xZR.ampr.at OE2XZR-8] im HAMNET mittels Browser erreicht werden.</p>
<p>+</p>	

[[Bild:Oe2xel-openbcm.JPG Zugang per HTTP auf Box]]	[[Bild:Oe2xel-openbcm.JPG Zugang per HTTP auf Box]]
Zeile 109:	Zeile 112:
Weiters ist auch ein POP3 / SMTP Konto und NNTP für die Packet-Rubriken (NNTP zb. mit Outlook Express) möglich.	Weiters ist auch ein POP3 / SMTP Konto und NNTP für die Packet-Rubriken (NNTP zb. mit Outlook Express) möglich.
Damit es es möglich, mit einem gewohnten Mailprogramm Nachrichten aus der Packet Box zu lesen und zu empfangen.	Damit es es möglich, mit einem gewohnten Mailprogramm Nachrichten aus der Packet Box zu lesen und zu empfangen.
-	+
Die Anleitung [[Media:Packet-Mailclient-OE2XZR.pdf Packet Radio via Mailclient]] beschreibt Schritt-für-Schritt die Konfiguration.	Die Anleitung [[Medium:Packet-Mailclient-OE2XZR.pdf Packet Radio via Mailclient]] beschreibt Schritt-für-Schritt die Konfiguration.
Da dies wesentlich schneller als ampr über 9k6 ist, ist der Funfaktor entsprechend gegeben.	Da dies wesentlich schneller als ampr über 9k6 ist, ist der Funfaktor entsprechend gegeben.
Zeile 131:	Zeile 134:
[[Bild:pop3_box.jpg Beispiel Kontoeinstellungen OE2XEL via HAMNET]]	[[Bild:pop3_box.jpg Beispiel Kontoeinstellungen OE2XEL via HAMNET]]
-	+
===Linkstrecken über HAMNET===	===Linkstrecken über HAMNET===
Mittels AX25 over IP können bisherige Linkstrecken mittels IP Strecken über HAMNET geschalten werden. Als Beispiel ist da die Strecke oe6xkr zu oe6xwr zu nennen. Diese ist wie folgt aufgebaut:	Mittels AX25 over IP können bisherige Linkstrecken mittels IP Strecken über HAMNET geschalten werden. Als Beispiel ist da die Strecke oe6xkr zu oe6xwr zu nennen. Diese ist wie folgt aufgebaut:
Zeile 137:	Zeile 140:
Dafür ist folgendes notwendig:	Dafür ist folgendes notwendig:

-	* Linksys WRT54GL mit SerialMod (herausführen der JTAG auf Standard 232)	+	
-	* freifunk image	+	*Linksys WRT54GL mit SerialMod (herausführen der JTAG auf Standard 232)
-	* diverse Libraries	+	*freifunk image
-	* xnet mit configs	+	*diverse Libraries
-	* ausgekreuztes Serialkabel zum RMNC	+	*xnet mit configs
-	* kisskarte am rmnc mit den settings	+	*ausgekreuztes Serialkabel zum RMNC
		+	*kisskarte am rmnc mit den settings
	Vorgehensweise:		Vorgehensweise:
-	* Linksys Hardware Mod machen	+	
-	* Libs und Xnet vorbereiten (sofern notwendig /usr/local/xnet anlöegen)	+	*Linksys Hardware Mod machen
-	* Confs, S15serial und S70xnet anpassen	+	*Libs und Xnet vorbereiten (sofern notwendig /usr/local/xnet anlöegen)
-	* ax25module installieren und slip.o in /lib /modules/2.4.39 kopieren	+	*Confs, S15serial und S70xnet anpassen
-	* AUTOEXEC.NET für RMNC anpassen (wichtig port und speed hier und in S15serial abändern)	+	*ax25module installieren und slip.o in /lib /modules/2.4.39 kopieren
-	* Boot and Connect -> Fertig!	+	*AUTOEXEC.NET für RMNC anpassen (wichtig port und speed hier und in S15serial abändern)
		+	*Boot and Connect -> Fertig!
	Diese Beschaltung ist am oe6xwr und oe8xhr sowie oe6xkr aktiv!		Diese Beschaltung ist am oe6xwr und oe8xhr sowie oe6xkr aktiv!
-	Die Module, Firmware und Confs sind in diesem Zip zu finden: [[Media:Linksys_hamnet.zip Linksys Mod Hamnet]]	+	Die Module, Firmware und Confs sind in diesem Zip zu finden: [[Medium:Linksys hamnet.zip Linksys Mod Hamnet]]
	(ansonsten oe6rke dazu befragen, kostet wie immer gulasch und bier ggg ;))		(ansonsten oe6rke dazu befragen, kostet wie immer gulasch und bier ggg ;))

Zeile 162:

[[Datei:Anleitung HAMNET-PR OE5XBL.pdf]]

- == Audio Strecken über IP ==

In OE4 ist die Strecke Brentenriegel zum Hutwisch (OE3) mit Analog zu IP und Retourkonverter in Betrieb. Diese funktionieren mit einer leichten Latency und bieten Steuerleitungen, welche auch über IP geschaltet werden. Die Geräte sind bei der Fa Barixx erhältlich und kosten ca 350€ pro Seite.

Ein Demo der Verbindung im Laboraufbau ist hier zu sehen (Dank an OE4KOB und OE1RBU für die Demo und über die Schulter sehen lassen!)

- [[Media:21032009.mpg|Demo Barixx im Labor OE4]]

[[Bild:barixx2.jpg|Adminiseite Barixx]]

- == VoIP ==

[[Bild:Mumble.jpg|thumb|Mumble]]

Mumble is an open source, low-latency, high quality voice chat software.

Zeile 176:

Folgende VoIP (SIP) - Mumble Services stehen im HAMNET zur Verfügung:

- === OE1 Mumble Server ===

- * mumble.oe1.ampr.at oder 44.143.10.90 der Download ist [http://web.oe1.ampr.at/home/downloads.aspx HIER] verfügbar

Zeile 167:

[[Datei:Anleitung HAMNET-PR OE5XBL.pdf]]

+ ==Audio Strecken über IP==

In OE4 ist die Strecke Brentenriegel zum Hutwisch (OE3) mit Analog zu IP und Retourkonverter in Betrieb. Diese funktionieren mit einer leichten Latency und bieten Steuerleitungen, welche auch über IP geschaltet werden. Die Geräte sind bei der Fa Barixx erhältlich und kosten ca 350€ pro Seite.

Ein Demo der Verbindung im Laboraufbau ist hier zu sehen (Dank an OE4KOB und OE1RBU für die Demo und über die Schulter sehen lassen!)

+ [[Medium:21032009.mpg|Demo Barixx im Labor OE4]]

[[Bild:barixx2.jpg|Adminiseite Barixx]]

+ ==VoIP==

[[Bild:Mumble.jpg|thumb|Mumble]]

Mumble is an open source, low-latency, high quality voice chat software.

Zeile 181:

Folgende VoIP (SIP) - Mumble Services stehen im HAMNET zur Verfügung:

+ ===OE1 Mumble Server===

+ *mumble.oe1.ampr.at oder 44.143.10.90 der Download ist [http://web.oe1.ampr.at/home/downloads.aspx HIER] verfügbar

- == WinLink 2000 ==	+ ==WinLink 2000==
<p>In OE existiert ein Gateway für [[:Kategorie:WINLINK WinLink2000]] Kommunikation, welcher auch via HAMNET erreichbar ist. ([[:Kategorie:WINLINK#Hamnet Gateway Config]])</p>	<p>In OE existiert ein Gateway für [[:Kategorie:WINLINK WinLink2000]] Kommunikation, welcher auch via HAMNET erreichbar ist. ([[:Kategorie:WINLINK#Hamnet Gateway Config]])</p>

Version vom 22. März 2022, 21:57 Uhr

Inhaltsverzeichnis

- 1 Mögliche Anwendungen - Brainstorming 93
- 2 Webservices 93
 - 2.1 OE News Server 93
 - 2.2 OE1 Index Webserver 93
 - 2.3 OE/OST Standort Webserver 93
 - 2.4 OE2XZR Index Webserver 93
 - 2.5 OE1XHQ DXCluster im HAMNET 93
 - 2.6 HAMNET-Services @OE7XCI 93
 - 2.7 Wetterstationen im HAMNET 93
- 3 Multimedia ATV Tests 94
- 4 APRS Server 96
- 5 DXCluster 96
- 6 Packet Radio 97
 - 6.1 Benutzer Einstieg via HAMNET 97
 - 6.2 Linkstrecken über HAMNET 98
 - 6.3 PR-Userzugang über HAMNET 99
- 7 Audio Strecken über IP 101
- 8 VoIP 101
 - 8.1 OE1 Mumble Server 101
- 9 WinLink 2000 101

Mögliche Anwendungen - Brainstorming

- Instant Messaging (Jabber / XMPP)
- VoIP (SIP) - Skype, Mumble
- Videoarchiv (h264)
- Echolink (via Proxy)
- Packet Radio
- HAM-Intranet
- HAM Meshing Netzwerk, ein Netz welches mit jedem User wächst
- Digitaler ATV Zugang (ATV mit Webcam, ATV IP TV)
- Ersatz von analogen Linkstrecken (IP Strecken mit Medienkonverter)
- [WinLink2000](#)
- [D-Rats](#)
- SDR - Software defined radio RX

Webservices

Folgende browserbasierte Webservices stehen im HAMNET zur Verfügung:

OE News Server

- <http://news.ampr.at>

OE1 Index Webserver

- <http://web.oe1.ampr.at>

OE/OST Standort Webserver

- <http://web.oe1xar.ampr.org> | Wien/Bisamberg
- <http://web.oe3xoc.ampr.org> | Neulengbach/Buchberg
- <http://web.oe3xwj.ampr.org> | Jauerling

OE2XZR Index Webserver

- <http://web.oe2x zr.ampr.at>
- <http://search.oe3xnr.ampr.org/> YaCy-Suchmaschine am Nebelstein

OE1XHQ DXCluster im HAMNET

- <http://dxcluster.oe1xhq.ampr.at>

HAMNET-Services @OE7XCI

- <http://web.oe7xci.ampr.at/> (Übersichtsseite mit allen Services)
- <http://web.oe7xci.ampr.at/qst/> (Microblogging-Service im HAMNET)

Wetterstationen im HAMNET

- <http://44.143.53.137:8080> Wetterstation mit Cam betrieben von OE3MNS

Multimedia ATV Tests

Derzeit werden Multimedia ATV Test gefahren, welche folgendes testen:

- WebCam (oe1xar, Bisamberg) <http://webcam.oe1xar.ampr.at>
- Video Stream (oe1xar, Bisamberg) <http://video.oe1xar.ampr.at>
- JPEG Stream (oe3xar Kaiserkogel) <http://44.143.56.30/> user gast, pwd viewer
- MPEG Stream und ATV Steuerung (oe5xll Linz) <http://44.143.104.132/> & <http://44.143.104.131/>
- MPEG Stream (oe3xwr Hochkogelberg) <http://44.143.104.32>
- MPEG Stream (oe6xfe Wolfgangi) <rtsp://44.143.144.231:5131/0>
- MPEG Stream (oe6xzg Schöckl) <rtsp://44.143.147.131:5131/0>
- MPEG Stream (oe8xer Koralpe) <rtsp://44.143.212.31:5131/0>
- Video Stream (oe7xZR Zugspitze) <http://44.143.169.210> bzw. <http://webcam.oe7xZR.ampr.at>

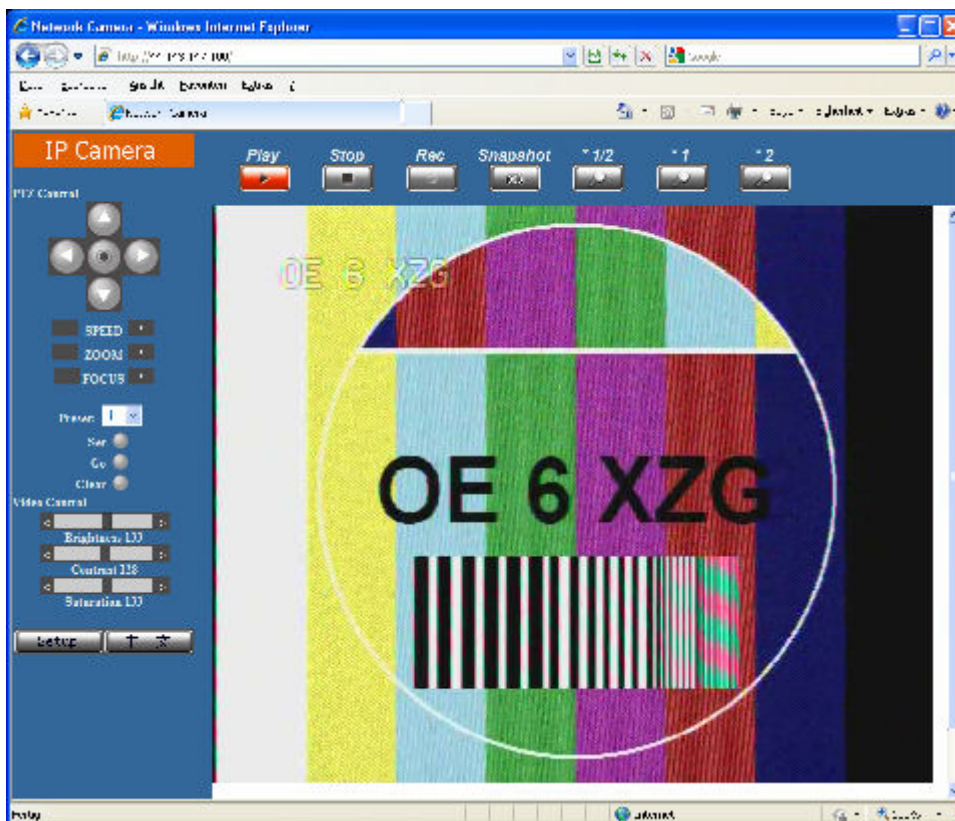

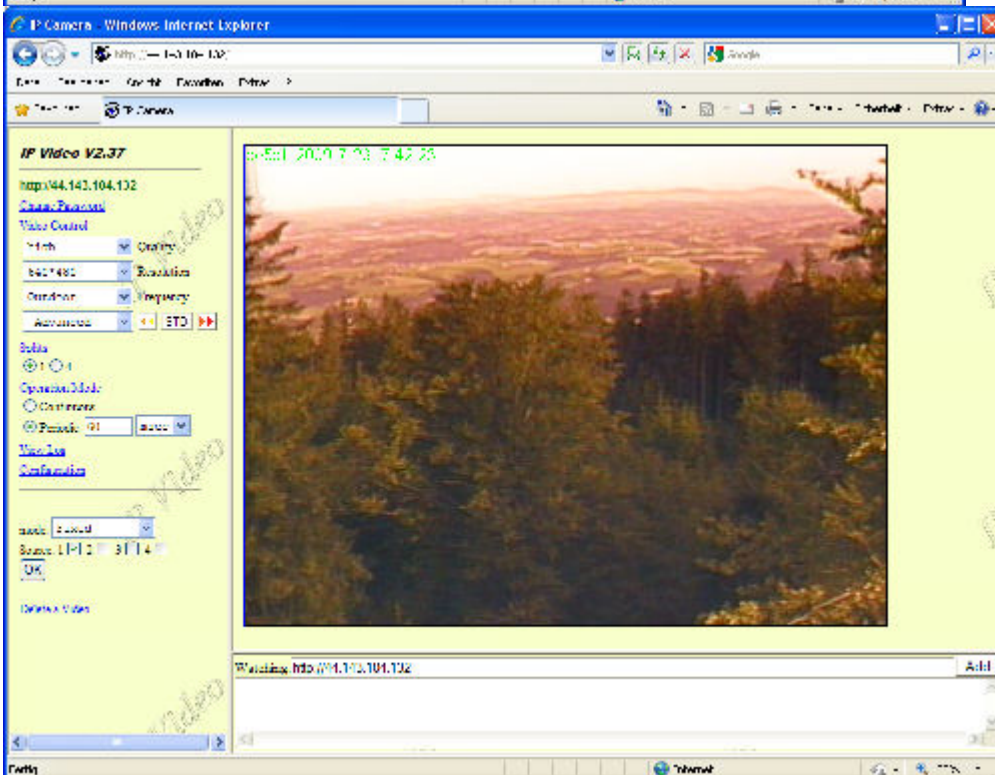
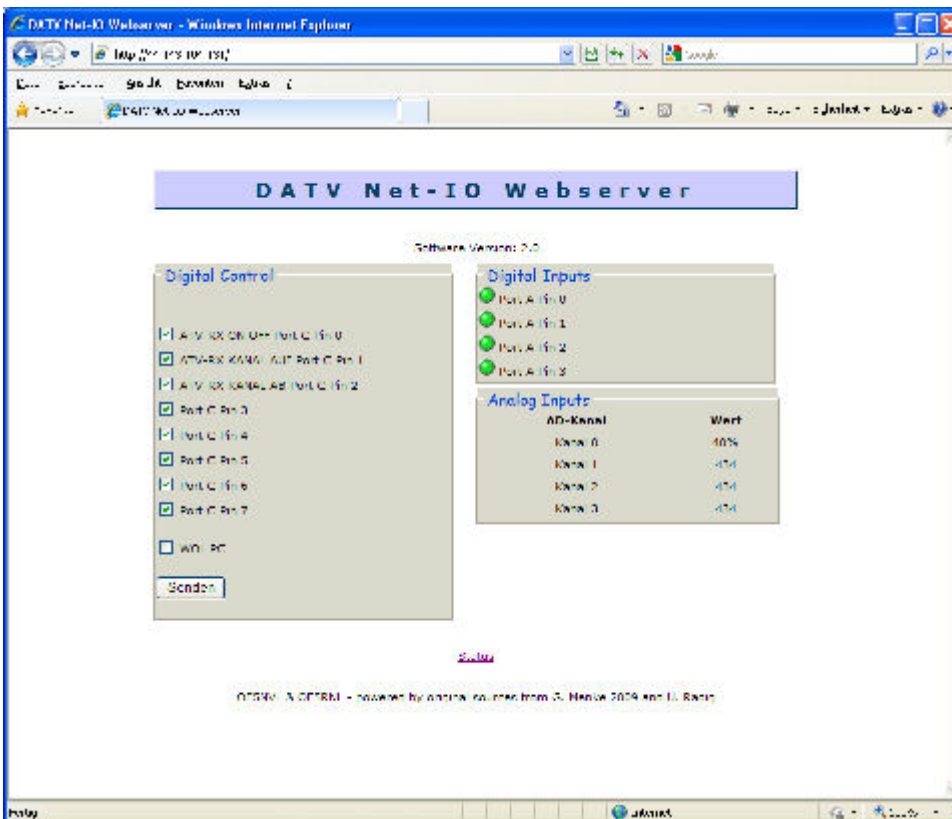



APRS Server

Die meisten APRS-Server sind mittlerweile über die HF-Strecken des HAMNET vernetzt. Die gehörten Pakete der Stationen werden über das Netz transportieren und zb. über das **APRS Client Programm APRSmap** von OE5DXL dargestellt. Die Teilnahme am APRS ist somit auch via HAMNET möglich. Eine Gatewayfunktion zum T2 Netzwerk (T2KOBLENZ, T2ERFURT) ist ebenfalls vorhanden.

Folgende APRS Server stehen im HAMNET zur Verfügung: (Standard Port 14580)

- OE2XZR 44.143.40.90 bzw. aprs.oe2xzs.ampr.at
- OE7XGR 44.143.168.96 bzw. aprs.oe7xgr.ampr.at/ax25.oe7xgr.ampr.at
- OE6XRR 44.143.153.50
- OE1XDS 44.143.10.90 bzw. aprs.oe1.ampr.at

Hinweis: Wird die eigene Validation Number für APRS-Server Zugang angegeben, werden auch eigene Datenpakete vom Server akzeptiert, ansonsten nur RX Betrieb.

Durch die interne Vernetzung über HAMNET wird der Datenaustausch für APRS unabhängig vom Inet für Österreich möglich!

DXCluster

Der DXCluster [oe1xhq](http://dxcluster.oe1xhq.ampr.at) ist über die Adresse <http://dxcluster.oe1xhq.ampr.at> oder per Telnet auf das Port 41112 auf dxcluster.oe1xhq.ampr.at erreichbar. Dieser Cluster ist zuverlässig an den primären Spot Exchange in Europa angeschlossen. Die Vorteile gegenüber dem PR (nur AX25

textbasierte Clusterdarstellung) liegen natürlich in der Kompatibilität mit Logbuchprogrammen über TCP/IP direkt (Logger32, Ham Radio Deluxe, etc..). Nicht alle Logbuchprogramme erlauben noch ein direktes Anbinden von AX25-dargestellten-Clustern (mit Ansprechen eines TNC). Zudem konnte die Variante mit dem Java-Interface via IP over AX-Versuchen (IP over Packet Radio) vom Datendurchsatz her kaum durch die 9k6 und 19k2 PR-Linkstrecken bzw. 1k2 Einstiege jemals ordentlich übertragen werden.

[DXCluster oe1xhq](#)

Packet Radio

Benutzer Einstieg via HAMNET

Eine einfache Anleitung beschreibt den [Packet Radio](#) Zugang im HAMNET am OE2XZR Gaisberg.

Ebenso kann das WebInterface der OpenBCM Packet Radio Mailbox [OE2XZR-8](#) im HAMNET mittels Browser erreicht werden.

OE7XGR bietet auf 44.143.168.96 (ax25.oe7xgr.ampr.at) Port 10094 einen AXUDP Zugang, z.B für Paxon&Flexnet32.

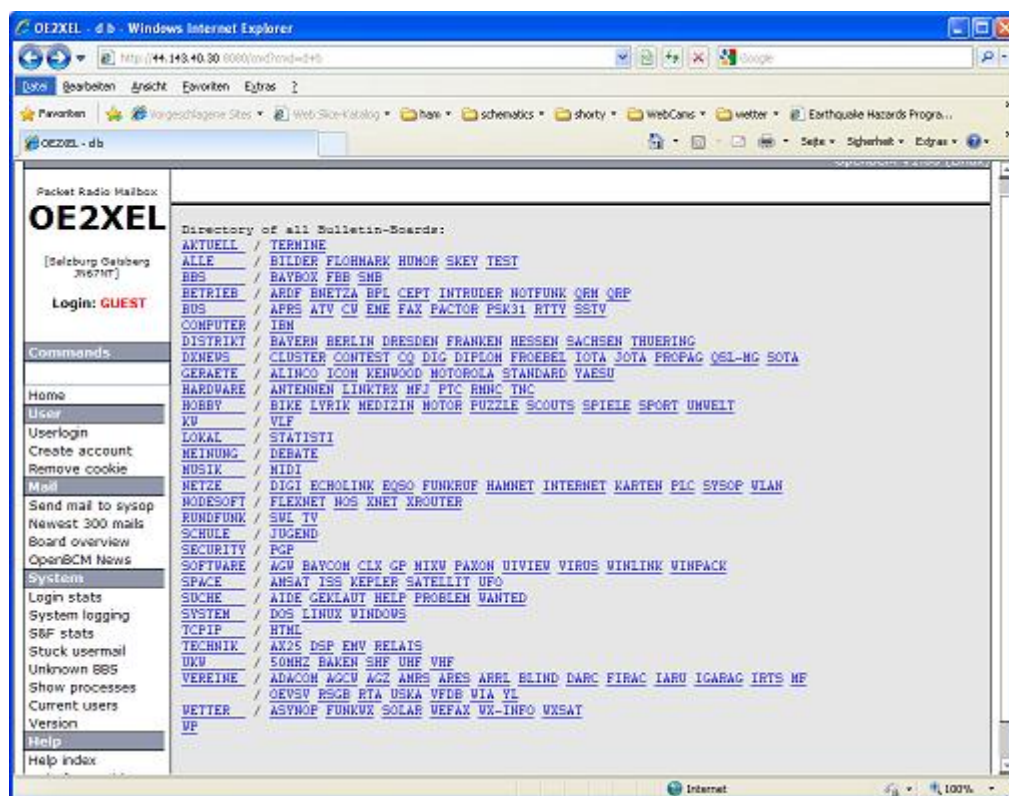

Weiters ist auch ein POP3 / SMTP Konto und NNTP für die Packet-Rubriken (NNTP zb. mit Outlook Express) möglich. Damit es es möglich, mit einem gewohnten Mailprogramm Nachrichten aus der Packet Box zu lesen und zu empfangen. Die Anleitung [Packet Radio via Mailclient](#) beschreibt Schritt-für-Schritt die Konfiguration.

Da dies wesentlich schneller als ampr über 9k6 ist, ist der Funfaktor entsprechend gegeben.

Webinterface:

Erreicht werden kann die Box über [\[1\]](#) (Webinterface)

POP3/SMTP, NNTP - Kontoeinstellungen: (Password benötigt)

Postausgangsserver = Posteingangsserver, zugleich NNTP-Server: prbox.oe2xzc.ampr.at POP3-Port: 8110 , SMTP-Port: 8025 , NNTP-Port: 8119

Ein Passwort für die Mailserver und Newsreader-Funktion kann man sich entweder selbst direkt über Packet Radio in der Box mit dem A TTYPW Befehl setzen oder beim Sysop **Mike OE2WAO** holen. Das Webinterface der Box kann zum reinen Lesen auch ohne Passwort benutzt werden. Zum Versenden von Nachrichten aus dem Webinterface muss ebenfalls mit dem Passwort eingeloggt werden.

PR-Box Nachrichten mit Outlook via HAMNET senden und empfangen Beispiel Kontoeinstellungen OE2XEL via HAMNET

Linkstrecken über HAMNET

Mittels AX25 over IP können bisherige Linkstrecken mittels IP Strecken über HAMNET geschaltet werden. Als Beispiel ist da die Strecke oe6xkr zu oe6xwr zu nennen. Diese ist wie folgt aufgebaut:

```
pr klassisch (oe6xkr) <--> xnet <-- HAMNET --> xnet <-- serial line --> RMNC <--> pr klassisch (oe6xwr)
```

Dafür ist folgendes notwendig:

- Linksys WRT54GL mit SerialMod (herausführen der JTAG auf Standard 232)
- freifunk image
- diverse Libraries
- xnet mit configs
- ausgekreuztes Seriakabel zum RMNC
- kisskarte am rmnc mit den settings

Vorgehensweise:

- Linksys Hardware Mod machen
- Libs und Xnet vorbereiten (sofern notwendig /usr/local/xnet anlögen)
- Confs, S15serial und S70xnet anpassen
- ax25module installieren und slip.o in /lib/modules/2.4.39 kopieren
- AUTOEXEC.NET für RMNC anpassen (wichtig port und speed hier und in S15serial abändern)
- Boot and Connect -> Fertig!

Diese Beschaltung ist am oe6xwr und oe8xwr sowie oe6xkr aktiv!

Die Module, Firmware und Confs sind in diesem Zip zu finden: [Linksys Mod Hamnet](#) (ansonsten oe6rke dazu befragen, kostet wie immer gulasch und bier ggg)

PR-Userzugang über HAMNET

Seit Juni 2011 besteht die Möglichkeit 'herkömmliches' PR via HAMNET bei OE5XBL zu betreiben. Mit folgender Schritt für Schritt Anleitung kann dies binnen weniger Minuten eingerichtet werden.

HAMNET AXUDP PR Installation für OE5XBL

Diese Anleitung beschreibt den Zugang zum PR-Digi OE5XBL über das HAMNET unter Windows 7, bis auf wenige Kleinigkeiten sollte diese Anleitung auch für Windows XP verwendet werden können.

Mit der HAMNET Anbindung an OE5XBL bzw. an jeden anderen Knoten steht auch ein High-Speed PR-Zugang im herkömmlichen Sinn zur Verfügung.

Es werden lediglich 2 Softwarepakete dazu benötigt:

- PC/Flexnet32 als „L2-Treiber“
<http://web.oe5xbl.ampr.at/download/packet/flexnet32.zip>
<http://www.afthd.tu-darmstadt.de/~flexnet/archive/flexnet32.zip>
- Paxon als Terminalprogramm
<http://web.oe5xbl.ampr.at/download/packet/SetupPaxon1114.exe>
<http://www.paxon.de/download/SetupPaxon1114.exe>

Installation / Konfiguration PC/Flexnet32

flexnet32.zip kann an einen beliebigen Ort entpackt werden, ich empfehle C:\Program Files (x86) oder C:\Programme (x86) oder C:\Programme
 Danach legt man sich optional für den leichteren Zugriff eine Verknüpfung auf dem Desktop zu „flexctl.exe“ an.

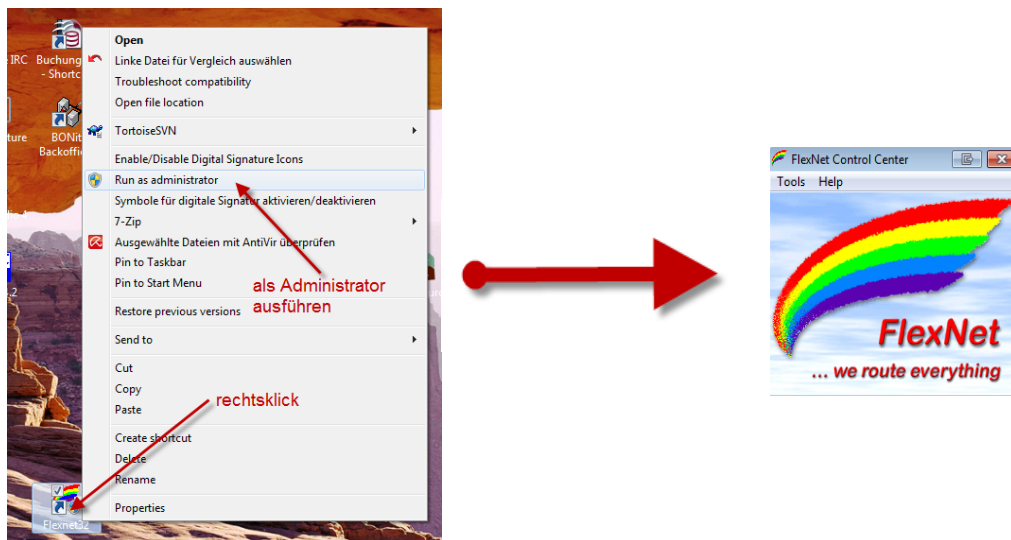
1) PC/Flexnet starten:

Rechtsklick auf die erstellte Verknüpfung oder flexctl.exe ---> Als Administrator ausführen.
 Damit Flexnet ordentlich auf die Hardware zugreifen kann muss dieses als Administrator laufen, alternativ kann man auch die „Benutzerkontensteuerung“ unter Windows 7 ganz nach unten drehen.

Flexnet sollte wie dargestellt starten.

Audio Strecken über IP

In OE4 ist die Strecke Brentenriegel zum Hutwisch (OE3) mit Analog zu IP und Retourkonverter in Betrieb. Diese funktionieren mit einer leichten Latency und bieten Steuerleitungen, welche auch über IP geschaltet werden. Die Geräte sind bei der Fa Barixx erhältlich und kosten ca 350€ pro Seite. Ein Demo der Verbindung im Laboraufbau ist hier zu sehen (Dank an OE4KOB und OE1RBU für die Demo und über die Schulter sehen lassen!)

[Demo Barixx im Labor OE4](#)

[Adminiseite Barixx](#)

VoIP

Mumble is an open source, low-latency, high quality voice chat software.

Folgende VoIP (SIP) - Mumble Services stehen im HAMNET zur Verfügung:



OE1 Mumble Server

- mumble.oe1.ampr.at oder 44.143.10.90 der Download ist [HIER](#) verfügbar

WinLink 2000

In OE existiert ein Gateway für [WinLink2000](#) Kommunikation, welcher auch via HAMNET erreichbar ist. ([Gateway Config](#))

Anwendungen am HAMNET: Unterschied zwischen den Versionen

[Versionsgeschichte interaktiv durchsuchen](#)
[Visuell Wikitext](#)

Version vom 15. März 2015, 21:26 Uhr (Quelltext anzeigen)

[Oe4jhw](#) ([Diskussion](#) | [Beiträge](#))
 (→ [Audio Strecken über IP](#))

[← Zum vorherigen Versionsunterschied](#)

Version vom 22. März 2022, 21:57 Uhr (Quelltext anzeigen)

[Oe1kbc](#) ([Diskussion](#) | [Beiträge](#))
 Markierung: [Visuelle Bearbeitung](#)

[Zum nächsten Versionsunterschied →](#)

(12 dazwischenliegende Versionen von 5 Benutzern werden nicht angezeigt)

Zeile 1:		Zeile 1:
<div style="border: 1px solid #ccc; padding: 2px;">[[Kategorie:Digitaler Backbone]]</div>		<div style="border: 1px solid #ccc; padding: 2px;">[[Kategorie:Digitaler Backbone]]</div>
<div style="border: 1px solid #ccc; padding: 2px;"> </div>		<div style="border: 1px solid #ccc; padding: 2px;"> </div>
- <div style="border: 1px solid #ffc107; padding: 2px;">== Mögliche Anwendungen - Brainstorming ==</div>	+	<div style="border: 1px solid #17a2b8; padding: 2px;">==Mögliche Anwendungen - Brainstorming==</div>
<div style="border: 1px solid #ccc; padding: 2px;"> </div>		<div style="border: 1px solid #ccc; padding: 2px;"> </div>
- <div style="border: 1px solid #ffc107; padding: 2px;">* Instant Messaging (Jabber / XMPP)</div>	+	<div style="border: 1px solid #17a2b8; padding: 2px;">*Instant Messaging (Jabber / XMPP)</div>
- <div style="border: 1px solid #ffc107; padding: 2px;">* VoIP (SIP) - Skype, Mumble</div>	+	<div style="border: 1px solid #17a2b8; padding: 2px;">*VoIP (SIP) - Skype, Mumble</div>
- <div style="border: 1px solid #ffc107; padding: 2px;">* Videoarchiv (h264)</div>	+	<div style="border: 1px solid #17a2b8; padding: 2px;">*Videoarchiv (h264)</div>
- <div style="border: 1px solid #ffc107; padding: 2px;">* Echolink (via Proxy)</div>	+	<div style="border: 1px solid #17a2b8; padding: 2px;">*Echolink (via Proxy)</div>
- <div style="border: 1px solid #ffc107; padding: 2px;">* Packet Radio</div>	+	<div style="border: 1px solid #17a2b8; padding: 2px;">*Packet Radio</div>
- <div style="border: 1px solid #ffc107; padding: 2px;">* HAM-Intranet</div>	+	<div style="border: 1px solid #17a2b8; padding: 2px;">*HAM-Intranet</div>
- <div style="border: 1px solid #ffc107; padding: 2px;">* HAM Meshing Netzwerk, ein Netz welches mit jedem User wächst</div>	+	<div style="border: 1px solid #17a2b8; padding: 2px;">*HAM Meshing Netzwerk, ein Netz welches mit jedem User wächst</div>
- <div style="border: 1px solid #ffc107; padding: 2px;">* Digitaler ATV Zugang (ATV mit Webcam, ATV IP TV)</div>	+	<div style="border: 1px solid #17a2b8; padding: 2px;">*Digitaler ATV Zugang (ATV mit Webcam, ATV IP TV)</div>
- <div style="border: 1px solid #ffc107; padding: 2px;">* Ersatz von analogen Linkstrecken (IP Strecken mit Medienkonverter)</div>	+	<div style="border: 1px solid #17a2b8; padding: 2px;">*Ersatz von analogen Linkstrecken (IP Strecken mit Medienkonverter)</div>
- <div style="border: 1px solid #ffc107; padding: 2px;">* [:Kategorie:WINLINK WinLink2000]</div>	+	<div style="border: 1px solid #17a2b8; padding: 2px;">*[:Kategorie:WINLINK WinLink2000]</div>
- <div style="border: 1px solid #ffc107; padding: 2px;">* [[D-Rats]]</div>	+	<div style="border: 1px solid #17a2b8; padding: 2px;">*[[D-Rats]]</div>
- <div style="border: 1px solid #ffc107; padding: 2px;">* SDR - Software defined radio RX</div>	+	<div style="border: 1px solid #17a2b8; padding: 2px;">*SDR - Software defined radio RX</div>
<div style="border: 1px solid #ccc; padding: 2px;"> </div>		<div style="border: 1px solid #ccc; padding: 2px;"> </div>
- <div style="border: 1px solid #ffc107; padding: 2px;">== Webservices ==</div>	+	<div style="border: 1px solid #17a2b8; padding: 2px;">==Webservices==</div>

<p>Folgende browserbasierte Webservices stehen im HAMNET zur Verfügung:</p>	<p>Folgende browserbasierte Webservices stehen im HAMNET zur Verfügung:</p>
<p></p>	<p></p>
<p>- === OEVSV Webserver im HAMNET ===</p>	<p>+ === OE News Server ===</p>
<p>- * [http://web.oevsv.ampr.at http://web.oevsv.ampr.at]</p>	<p></p>
<p></p>	<p></p>
<p>- === OE1 Index Webserver ===</p>	<p>+ *http://news.ampr.at</p>
<p>- * [http://web.oe1.ampr.at http://web.oe1.ampr.at]</p>	<p></p>
<p></p>	<p></p>
<p>- === OE2XZR Index Webserver ===</p>	<p>+ === OE1 Index Webserver ===</p>
<p>- * [http://web.oe2xZR.ampr.at http://web.oe2xZR.ampr.at]</p>	<p></p>
<p></p>	<p></p>
<p>- === OE1XHQ DXCluster im HAMNET ===</p>	<p>+ *http://web.oe1.ampr.at</p>
<p>- * [http://dxcluster.oe1xhq.ampr.at http://dxcluster.oe1xhq.ampr.at]</p>	<p></p>
<p></p>	<p></p>
<p>- === HAMNET-Services @OE7XCI ===</p>	<p>+ === OE/OST Standort Webserver ===</p>
<p>- * [http://web.oe7xci.ampr.at/http://web.oe7xci.ampr.at/] (Übersichtsseite mit allen Services)</p>	<p></p>
<p>- * [http://web.oe7xci.ampr.at/qst/http://web.oe7xci.ampr.at/qst/] (Microblogging-Service im HAMNET)</p>	<p></p>
<p></p>	<p></p>
<p>- == Multimedia ATV Tests ==</p>	<p>+ * [http://web.oe1xar.ampr.org http://web.oe1xar.ampr.org Wien/Bisamberg]</p>
<p>- Derzeit werden Multimedia ATV Test gefahren, welche folgendes testen:</p>	<p>+ * [http://web.oe3xoc.ampr.org http://web.oe3xoc.ampr.org Neulengbach/Buchberg]</p>

-	* WebCam (oe1xar, Bisamberg) http://webcam.oe1xar.ampr.at	+	*[http://web.oe3xwj.ampr.org http://web.oe3xwj.ampr.org Jauerling]
-	* Video Stream (oe1xar, Bisamberg) http://video.oe1xar.ampr.at		
-	* Video & Audio Streams (oe6xza, Schöckl). <i>achtung: temporär</i> http://44.143.154.200 (http://44.143.147.100) User Gast, pwd Gast		
-	* Video Stream (oe6xrr, Plabutsch) http://44.143.153.30/		
-	* MPEG Stream (oe6xad Dobl) http://44.143.155.158/ user gast, pwd gast		
-	* JPEG Stream (oe6xkq Lachtal) http://44.143.155.30/ user gast, pwd viewer		
-	* JPEG Stream (oe3xar Kaiserkogel) http://44.143.56.30/ user gast, pwd viewer		
-	* MPEG Stream und ATV Steuerung (oe5xll Linz) http://44.143.104.132/ & http://44.143.104.131/		
-	* MPEG Stream (oe3xwr Hochkogelberg) http://44.143.104.32		
-	* MPEG Stream (oe6xfe Wolfgangi) http://44.143.144.90		
-	* Video Stream (oe7xzzr Zugspitze) http://44.143.169.210 bzw. http://webcam.oe7xzzr.ampr.at		
-	[[Bild:Oe6xza.jpg oe6xza Schöckl]] [[Bild:Oe6xrr.jpg oe6xrr Plabutsch]]	+	===OE2XZR Index Webserver===
-	[[Bild:Oe6xad.jpg oe6xad Dobl]]	+	* http://web.oe2xzzr.ampr.at
		+	* http://search.oe3xnr.ampr.org/ YaCy-Suchmaschine am Nebelstein
-	[[Bild:Oe5xll-1.jpg Steuerung oe5xll Linz]] [[Bild:Oe5xll-2.jpg oe5xll Linz]]	+	===OE1XHQ DXCluster im HAMNET===

-	[[Bild:20101010_09-56-53s.jpg Webcam oe7xgr Zugspitze]]	+	* http://dxcluster.oe1xhq.ampr.at
-	== APRS Server für UiView ==	+	===HAMNET-Services @OE7XCI===
-	Der WIDEn-n APRS-Digipeater OE7XGR (Hintertuxer Gletscher 3200m) besitzt einen APRS-Server, der über die HF-Strecken des HAMNET erreicht werden kann.		
-	Die gehörten Pakete der Stationen lassen sich über das Hamnet transportieren und zb. über UiView32 darstellen, indem OE7XGR im UiView als Server konfiguriert ist.		
-	Die Teilnahme am APRS ist somit auch via HAMNET möglich. Eine Gatewayfunktion zum T2 Netzwerk (T2KOBLENZ, T2ERFURT) ist ebenfalls vorhanden.		
-	'''APRS-Server am OE7XGR für User /Funkamateure, die über HAMNET APRS-Betrieb machen möchten:'''	+	* http://web.oe7xci.ampr.at/ (Übersichtsseite mit allen Services)
		+	* http://web.oe7xci.ampr.at/qst/ (Microblogging-Service im HAMNET)
		+	===Wetterstationen im HAMNET===
-	Im UiView folgenden neuen Server konfigurieren: (Konfigurationsdatei APRS Server Setup - [http://france.aprs2.net/server_list.html add Server])	+	* http://44.143.53.137:8080 Wetterstation mit Cam betrieben von OE3MNS
-	'''44.143.168.80:14580'''	+	
-	bzw.	+	==Multimedia ATV Tests==
	'''aprs.oe7xgr.ampr.at:14580'''		

-	<p>+ Derzeit werden Multimedia ATV Test gefahren, welche folgendes testen:</p>
	<p>+ *WebCam (oe1xar, Bisamberg) [https://44.143.8.141/bisamberg-1920.jpg http://webcam.oe1xar.ampr.at]</p>
	<p>+ *Video Stream (oe1xar, Bisamberg) http://video.oe1xar.ampr.at</p>
	<p>+ *JPEG Stream (oe3xar Kaiserkoogel) http://44.143.56.30/ user gast, pwd viewer</p>
	<p>+ *MPEG Strem und ATV Steuerung (oe5xll Linz) http://44.143.104.132/ & http://44.143.104.131/</p>
	<p>+ *MPEG Stream (oe3xwr Hochkoglberg) http://44.143.104.32</p>
	<p>+ *MPEG Stream (oe6xfe Wolfganqi) [http://44.143.144.231:3131 rtsp://44.143.144.231:5131/0]</p>
	<p>+ *MPEG Stream (oe6xzq Schöckl) rtsp://44.143.147.131:5131/0</p>
	<p>+ *MPEG Stream (oe8xer Koralpe) rtsp://44.143.212.31:5131/0</p>
	<p>+ *Video Stream (oe7x zr Zuaspitze) http://44.143.169.210 bzw. http://webcam.oe7x zr.ampr.at</p>
-	<p>+ [[Bild:Oe6xzg.jpg oe6xzg Schöckl]]</p>
-	<p>Hinweis: Dabei ist die Angabe der Validation Number für APRS-Server Zugang erforderlich.</p> <p>Diese erhält man, wenn man beispielsweise Uiview32 registriert. Anschließend die Funtkion "Connect to APRS-Server" im Menu des Uiview32-Programms aktivieren. Danach ist man bereits im APRS eingeloggt.</p>

- [[Bild:uiview hamnet.jpg UIView ueber HAMNET]]	
	+ [[Bild:Oe5xll-1.jpg Steuerung oe5xll Linz]] [[Bild:Oe5xll-2.jpg oe5xll Linz]]
- ""Die weiteren APRS Server im HAMNET sind:""	+ [[Bild:20101010 09-56-53s.jpg Webcam oe7xgr Zugspitze]]
- OE6XRR (Plabutsch) 44.143.153.50 (Webinterface http://44.143.153.50)	+ ==APRS Server==
	+ Die meisten APRS-Server sind mittlerweile über die HF-Strecken des HAMNET vernetzt.
- OE6XRR (Plabutsch) 44.143.153.50 (Webinterface http://44.143.153.50)	+ Die gehörten Pakete der Stationen werden über das Netz transportieren und zb. über das ""[[DXL - APRSmap APRS Client Programm APRSmap]]"" von OE5DXL dargestellt.
- OE6XRR (Plabutsch) 44.143.153.50 (Webinterface http://44.143.153.50)	+ Die Teilnahme am APRS ist somit auch via HAMNET möglich. Eine Gatewayfunktion zum T2 Netzwerk (T2 KOBLENZ, T2ERFURT) ist ebenfalls vorhanden.
- OE6XRR (Plabutsch) 44.143.153.50 (Webinterface http://44.143.153.50)	+ ""Folgende APRS Server stehen im HAMNET zur Verfügung:"" (Standard Port 14580)
- OE3XAR (Kaiserkogel) 44.143.56.31	+ *OE2XZR 44.143.40.90 bzw. aprs.oe2xgr.ampr.at
	+ *OE7XGR 44.143.168.96 bzw. aprs.oe7xgr.ampr.at/ax25.oe7xgr.ampr.at
	+ *OE6XRR 44.143.153.50
	+ *OE1XDS 44.143.10.90 bzw. aprs.oe1.ampr.at

<p>–</p> <p>OE1XDS (Wien) aprs.oe1.ampr.at:14580 oder 44.143.10.90:14580</p>	<p>+</p> <p>Hinweis: Wird die eigene Validation Number für APRS-Server Zugang angegeben, werden auch eigene Datenpakete vom Server akzeptiert, ansonsten nur RX Betrieb.</p>
<p>Durch die interne Vernetzung über HAMNET wird der Datenaustausch für APRS unabhängig vom Inet für Österreich möglich!</p>	<p>Durch die interne Vernetzung über HAMNET wird der Datenaustausch für APRS unabhängig vom Inet für Österreich möglich!</p>
<p>–</p> <p>== DXCluster ==</p>	<p>+</p> <p>==DXCluster==</p>
<p>Der DXCluster oe1xhq ist über die Adresse http://dxcluster.oe1xhq.ampr.at oder per Telnet auf das Port 41112 auf dxcluster.oe1xhq.ampr.at erreichbar. Dieser Cluster ist zuverlässig an den primären Spot Exchange in Europa angeschlossen.</p>	<p>Der DXCluster oe1xhq ist über die Adresse http://dxcluster.oe1xhq.ampr.at oder per Telnet auf das Port 41112 auf dxcluster.oe1xhq.ampr.at erreichbar. Dieser Cluster ist zuverlässig an den primären Spot Exchange in Europa angeschlossen.</p>
<p>Zeile 98:</p>	<p>Zeile 99:</p>
<p>[[Bild:dxcluster-oe1xhq.JPG DXCluster oe1xhq]]</p>	<p>[[Bild:dxcluster-oe1xhq.JPG DXCluster oe1xhq]]</p>
<p>–</p> <p>== Packet Radio ==</p>	<p>+</p> <p>==Packet Radio==</p>
<p>====Benutzer Einstieg via HAMNET====</p>	<p>====Benutzer Einstieg via HAMNET====</p>
<p>–</p> <p>Eine einfache Anleitung beschreibt den [[Media:Packet-OE2XZR.pdf Packet Radio]] Zugang im HAMNET am OE2XZR Gaisberg.</p>	<p>+</p> <p>Eine einfache Anleitung beschreibt den [[Medium:Packet-OE2XZR.pdf Packet Radio]] Zugang im HAMNET am OE2XZR Gaisberg.</p>
<p>Ebenso kann das WebInterface der OpenBCM Packet Radio Mailbox [http://prbox.oe2xZR.ampr.at OE2XZR-8] im HAMNET mittels Browser erreicht werden.</p>	<p>Ebenso kann das WebInterface der OpenBCM Packet Radio Mailbox [http://prbox.oe2xZR.ampr.at OE2XZR-8] im HAMNET mittels Browser erreicht werden.</p>
	<p>+</p>

[[Bild:Oe2xel-openbcm.JPG Zugang per HTTP auf Box]]	[[Bild:Oe2xel-openbcm.JPG Zugang per HTTP auf Box]]
Zeile 109:	Zeile 112:
Weiters ist auch ein POP3 / SMTP Konto und NNTP für die Packet-Rubriken (NNTP zb. mit Outlook Express) möglich.	Weiters ist auch ein POP3 / SMTP Konto und NNTP für die Packet-Rubriken (NNTP zb. mit Outlook Express) möglich.
Damit es es möglich, mit einem gewohnten Mailprogramm Nachrichten aus der Packet Box zu lesen und zu empfangen.	Damit es es möglich, mit einem gewohnten Mailprogramm Nachrichten aus der Packet Box zu lesen und zu empfangen.
-	+
Die Anleitung [[Media:Packet-Mailclient-OE2XZR.pdf Packet Radio via Mailclient]] beschreibt Schritt-für-Schritt die Konfiguration.	Die Anleitung [[Medium:Packet-Mailclient-OE2XZR.pdf Packet Radio via Mailclient]] beschreibt Schritt-für-Schritt die Konfiguration.
Da dies wesentlich schneller als ampr über 9k6 ist, ist der Funfaktor entsprechend gegeben.	Da dies wesentlich schneller als ampr über 9k6 ist, ist der Funfaktor entsprechend gegeben.
Zeile 131:	Zeile 134:
[[Bild:pop3_box.jpg Beispiel Kontoeinstellungen OE2XEL via HAMNET]]	[[Bild:pop3_box.jpg Beispiel Kontoeinstellungen OE2XEL via HAMNET]]
-	+
===Linkstrecken über HAMNET===	===Linkstrecken über HAMNET===
Mittels AX25 over IP können bisherige Linkstrecken mittels IP Strecken über HAMNET geschalten werden. Als Beispiel ist da die Strecke oe6xkr zu oe6xwr zu nennen. Diese ist wie folgt aufgebaut:	Mittels AX25 over IP können bisherige Linkstrecken mittels IP Strecken über HAMNET geschalten werden. Als Beispiel ist da die Strecke oe6xkr zu oe6xwr zu nennen. Diese ist wie folgt aufgebaut:
Zeile 137:	Zeile 140:
Dafür ist folgendes notwendig:	Dafür ist folgendes notwendig:

-	* Linksys WRT54GL mit SerialMod (herausführen der JTAG auf Standard 232)	+	
-	* freifunk image	+	*Linksys WRT54GL mit SerialMod (herausführen der JTAG auf Standard 232)
-	* diverse Libraries	+	*freifunk image
-	* xnet mit configs	+	*diverse Libraries
-	* ausgekreuztes Serialkabel zum RMNC	+	*xnet mit configs
-	* kisskarte am rmnc mit den settings	+	*ausgekreuztes Serialkabel zum RMNC
		+	*kisskarte am rmnc mit den settings
	Vorgehensweise:		Vorgehensweise:
-	* Linksys Hardware Mod machen	+	
-	* Libs und Xnet vorbereiten (sofern notwendig /usr/local/xnet anlöegen)	+	*Linksys Hardware Mod machen
-	* Confs, S15serial und S70xnet anpassen	+	*Libs und Xnet vorbereiten (sofern notwendig /usr/local/xnet anlöegen)
-	* ax25module installieren und slip.o in /lib /modules/2.4.39 kopieren	+	*Confs, S15serial und S70xnet anpassen
-	* AUTOEXEC.NET für RMNC anpassen (wichtig port und speed hier und in S15serial abändern)	+	*ax25module installieren und slip.o in /lib /modules/2.4.39 kopieren
-	* Boot and Connect -> Fertig!	+	*AUTOEXEC.NET für RMNC anpassen (wichtig port und speed hier und in S15serial abändern)
		+	*Boot and Connect -> Fertig!
	Diese Beschaltung ist am oe6xwr und oe8xhr sowie oe6xkr aktiv!		Diese Beschaltung ist am oe6xwr und oe8xhr sowie oe6xkr aktiv!
-	Die Module, Firmware und Confs sind in diesem Zip zu finden: [[Media:Linksys_hamnet.zip Linksys Mod Hamnet]]	+	Die Module, Firmware und Confs sind in diesem Zip zu finden: [[Medium:Linksys hamnet.zip Linksys Mod Hamnet]]
	(ansonsten oe6rke dazu befragen, kostet wie immer gulasch und bier ggg ;))		(ansonsten oe6rke dazu befragen, kostet wie immer gulasch und bier ggg ;))

Zeile 162:	Zeile 167:
[[Datei:Anleitung HAMNET-PR OE5XBL.pdf]]	[[Datei:Anleitung HAMNET-PR OE5XBL.pdf]]
- == Audio Strecken über IP ==	+ ==Audio Strecken über IP==
<p>In OE4 ist die Strecke Brentenriegel zum Hutwisch (OE3) mit Analog zu IP und Retourkonverter in Betrieb. Diese funktionieren mit einer leichten Latency und bieten Steuerleitungen, welche auch über IP geschaltet werden. Die Geräte sind bei der Fa Barixx erhältlich und kosten ca 350€ pro Seite.</p>	<p>In OE4 ist die Strecke Brentenriegel zum Hutwisch (OE3) mit Analog zu IP und Retourkonverter in Betrieb. Diese funktionieren mit einer leichten Latency und bieten Steuerleitungen, welche auch über IP geschaltet werden. Die Geräte sind bei der Fa Barixx erhältlich und kosten ca 350€ pro Seite.</p>
<p>Ein Demo der Verbindung im Laboraufbau ist hier zu sehen (Dank an OE4KOB und OE1RBU für die Demo und über die Schulter sehen lassen!)</p>	<p>Ein Demo der Verbindung im Laboraufbau ist hier zu sehen (Dank an OE4KOB und OE1RBU für die Demo und über die Schulter sehen lassen!)</p>
- [[Media:21032009.mpg Demo Barixx im Labor OE4]]	+ [[Medium:21032009.mpg Demo Barixx im Labor OE4]]
[[Bild:barixx2.jpg Adminiseite Barixx]]	[[Bild:barixx2.jpg Adminiseite Barixx]]
- == VoIP ==	+ ==VoIP==
[[Bild:Mumble.jpg thumb Mumble]]	[[Bild:Mumble.jpg thumb Mumble]]
<p>Mumble is an open source, low-latency, high quality voice chat software.</p>	<p>Mumble is an open source, low-latency, high quality voice chat software.</p>
Zeile 176:	Zeile 181:
<p>Folgende VoIP (SIP) - Mumble Services stehen im HAMNET zur Verfügung:</p>	<p>Folgende VoIP (SIP) - Mumble Services stehen im HAMNET zur Verfügung:</p>
- === OE1 Mumble Server ===	+ ===OE1 Mumble Server===
- * mumble.oe1.ampr.at oder 44.143.10.90 der Download ist [http://web.oe1.ampr.at/home/downloads.aspx HIER] verfügbar	+ *mumble.oe1.ampr.at oder 44.143.10.90 der Download ist [http://web.oe1.ampr.at/home/downloads.aspx HIER] verfügbar

- == WinLink 2000 ==	+ ==WinLink 2000==
<p>In OE existiert ein Gateway für [[:Kategorie:WINLINK WinLink2000]] Kommunikation, welcher auch via HAMNET erreichbar ist. ([[:Kategorie:WINLINK#Hamnet Gateway Config]])</p>	<p>In OE existiert ein Gateway für [[:Kategorie:WINLINK WinLink2000]] Kommunikation, welcher auch via HAMNET erreichbar ist. ([[:Kategorie:WINLINK#Hamnet Gateway Config]])</p>

Version vom 22. März 2022, 21:57 Uhr

Inhaltsverzeichnis

- 1 Mögliche Anwendungen - Brainstorming 113
- 2 Webservices 113
 - 2.1 OE News Server 113
 - 2.2 OE1 Index Webserver 113
 - 2.3 OE/OST Standort Webserver 113
 - 2.4 OE2XZR Index Webserver 113
 - 2.5 OE1XHQ DXCluster im HAMNET 113
 - 2.6 HAMNET-Services @OE7XCI 113
 - 2.7 Wetterstationen im HAMNET 113
- 3 Multimedia ATV Tests 114
- 4 APRS Server 116
- 5 DXCluster 116
- 6 Packet Radio 117
 - 6.1 Benutzer Einstieg via HAMNET 117
 - 6.2 Linkstrecken über HAMNET 118
 - 6.3 PR-Userzugang über HAMNET 119
- 7 Audio Strecken über IP 121
- 8 VoIP 121
 - 8.1 OE1 Mumble Server 121
- 9 WinLink 2000 121

Mögliche Anwendungen - Brainstorming

- Instant Messaging (Jabber / XMPP)
- VoIP (SIP) - Skype, Mumble
- Videoarchiv (h264)
- Echolink (via Proxy)
- Packet Radio
- HAM-Intranet
- HAM Meshing Netzwerk, ein Netz welches mit jedem User wächst
- Digitaler ATV Zugang (ATV mit Webcam, ATV IP TV)
- Ersatz von analogen Linkstrecken (IP Strecken mit Medienkonverter)
- [WinLink2000](#)
- [D-Rats](#)
- SDR - Software defined radio RX

Webservices

Folgende browserbasierte Webservices stehen im HAMNET zur Verfügung:

OE News Server

- <http://news.ampr.at>

OE1 Index Webserver

- <http://web.oe1.ampr.at>

OE/OST Standort Webserver

- <http://web.oe1xar.ampr.org> | Wien/Bisamberg
- <http://web.oe3xoc.ampr.org> | Neulengbach/Buchberg
- <http://web.oe3xwj.ampr.org> | Jauerling

OE2XZR Index Webserver

- <http://web.oe2x zr.ampr.at>
- <http://search.oe3xnr.ampr.org/> YaCy-Suchmaschine am Nebelstein

OE1XHQ DXCluster im HAMNET

- <http://dxcluster.oe1xhq.ampr.at>

HAMNET-Services @OE7XCI

- <http://web.oe7xci.ampr.at/> (Übersichtsseite mit allen Services)
- <http://web.oe7xci.ampr.at/qst/> (Microblogging-Service im HAMNET)

Wetterstationen im HAMNET

- <http://44.143.53.137:8080> Wetterstation mit Cam betrieben von OE3MNS

Multimedia ATV Tests

Derzeit werden Multimedia ATV Test gefahren, welche folgendes testen:

- WebCam (oe1xar, Bisamberg) <http://webcam.oe1xar.ampr.at>
- Video Stream (oe1xar, Bisamberg) <http://video.oe1xar.ampr.at>
- JPEG Stream (oe3xar Kaiserkogel) <http://44.143.56.30/> user gast, pwd viewer
- MPEG Stream und ATV Steuerung (oe5xll Linz) <http://44.143.104.132/> & <http://44.143.104.131/>
- MPEG Stream (oe3xwr Hochkogelberg) <http://44.143.104.32>
- MPEG Stream (oe6xfe Wolfgangi) <rtsp://44.143.144.231:5131/0>
- MPEG Stream (oe6xzg Schöckl) <rtsp://44.143.147.131:5131/0>
- MPEG Stream (oe8xer Koralpe) <rtsp://44.143.212.31:5131/0>
- Video Stream (oe7xZR Zugspitze) <http://44.143.169.210> bzw. <http://webcam.oe7xZR.ampr.at>

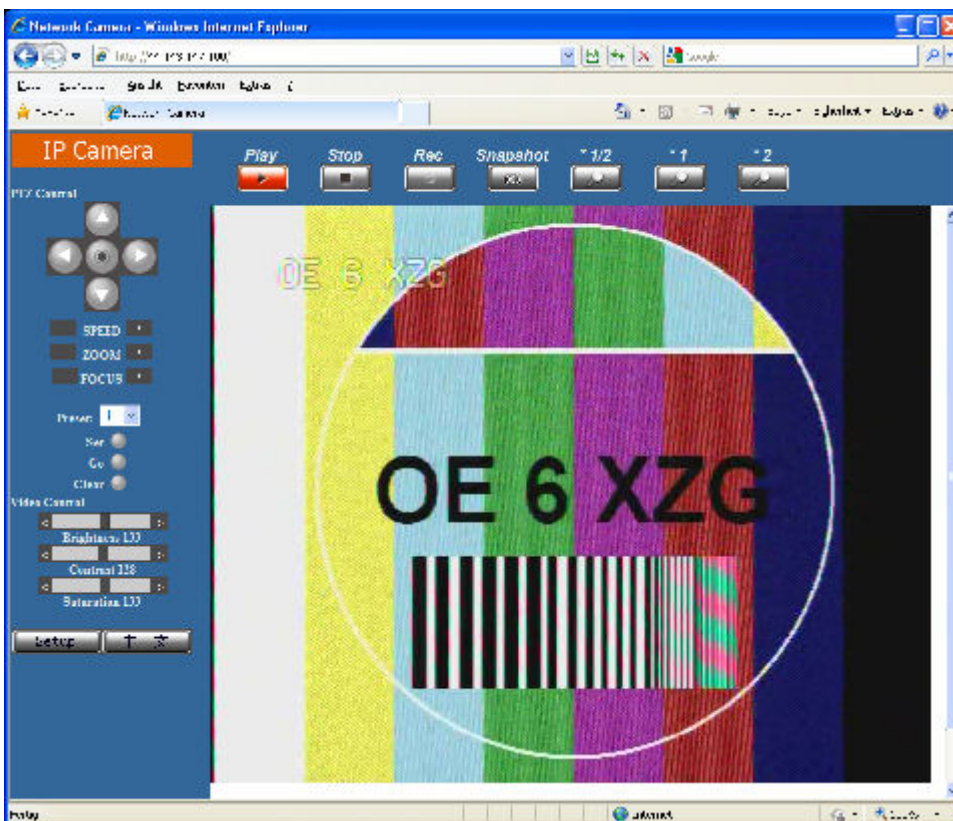

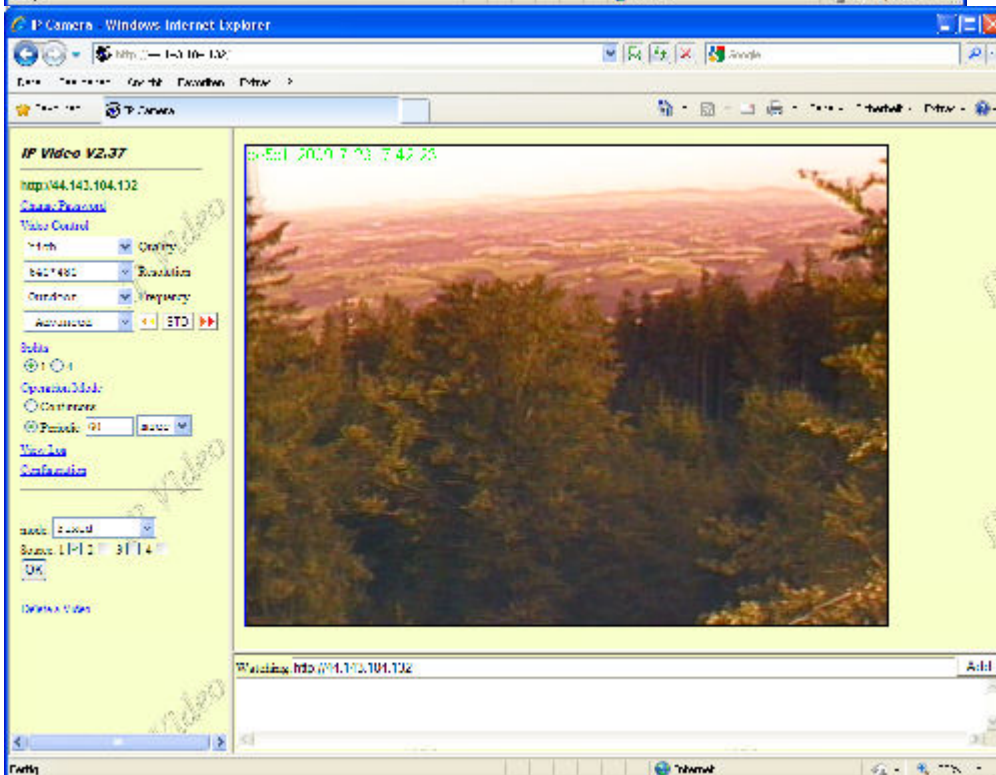
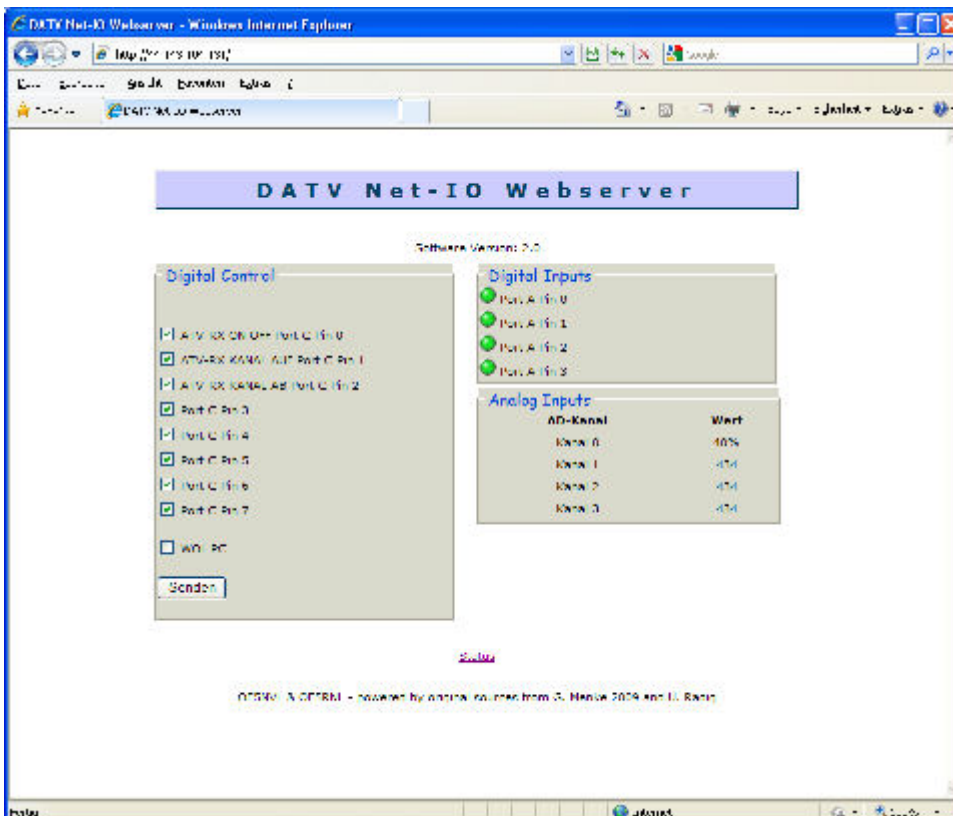



APRS Server

Die meisten APRS-Server sind mittlerweile über die HF-Strecken des HAMNET vernetzt. Die gehörten Pakete der Stationen werden über das Netz transportieren und zb. über das **APRS Client Programm APRSmap** von OE5DXL dargestellt. Die Teilnahme am APRS ist somit auch via HAMNET möglich. Eine Gatewayfunktion zum T2 Netzwerk (T2KOBLENZ, T2ERFURT) ist ebenfalls vorhanden.

Folgende APRS Server stehen im HAMNET zur Verfügung: (Standard Port 14580)

- OE2XZR 44.143.40.90 bzw. aprs.oe2xzs.ampr.at
- OE7XGR 44.143.168.96 bzw. aprs.oe7xgr.ampr.at/ax25.oe7xgr.ampr.at
- OE6XRR 44.143.153.50
- OE1XDS 44.143.10.90 bzw. aprs.oe1.ampr.at

Hinweis: Wird die eigene Validation Number für APRS-Server Zugang angegeben, werden auch eigene Datenpakete vom Server akzeptiert, ansonsten nur RX Betrieb.

Durch die interne Vernetzung über HAMNET wird der Datenaustausch für APRS unabhängig vom Inet für Österreich möglich!

DXCluster

Der DXCluster [oe1xhq](http://dxcluster.oe1xhq.ampr.at) ist über die Adresse <http://dxcluster.oe1xhq.ampr.at> oder per Telnet auf das Port 41112 auf dxcluster.oe1xhq.ampr.at erreichbar. Dieser Cluster ist zuverlässig an den primären Spot Exchange in Europa angeschlossen. Die Vorteile gegenüber dem PR (nur AX25

textbasierte Clusterdarstellung) liegen natürlich in der Kompatibilität mit Logbuchprogrammen über TCP/IP direkt (Logger32, Ham Radio Deluxe, etc..). Nicht alle Logbuchprogramme erlauben noch ein direktes Anbinden von AX25-dargestellten-Clustern (mit Ansprechen eines TNC). Zudem konnte die Variante mit dem Java-Interface via IP over AX-Versuchen (IP over Packet Radio) vom Datendurchsatz her kaum durch die 9k6 und 19k2 PR-Linkstrecken bzw. 1k2 Einstiege jemals ordentlich übertragen werden.

[DXCluster oe1xhq](#)

Packet Radio

Benutzer Einstieg via HAMNET

Eine einfache Anleitung beschreibt den [Packet Radio](#) Zugang im HAMNET am OE2XZR Gaisberg.

Ebenso kann das WebInterface der OpenBCM Packet Radio Mailbox [OE2XZR-8](#) im HAMNET mittels Browser erreicht werden.

OE7XGR bietet auf 44.143.168.96 (ax25.oe7xgr.ampr.at) Port 10094 einen AXUDP Zugang, z.B für Paxon&Flexnet32.

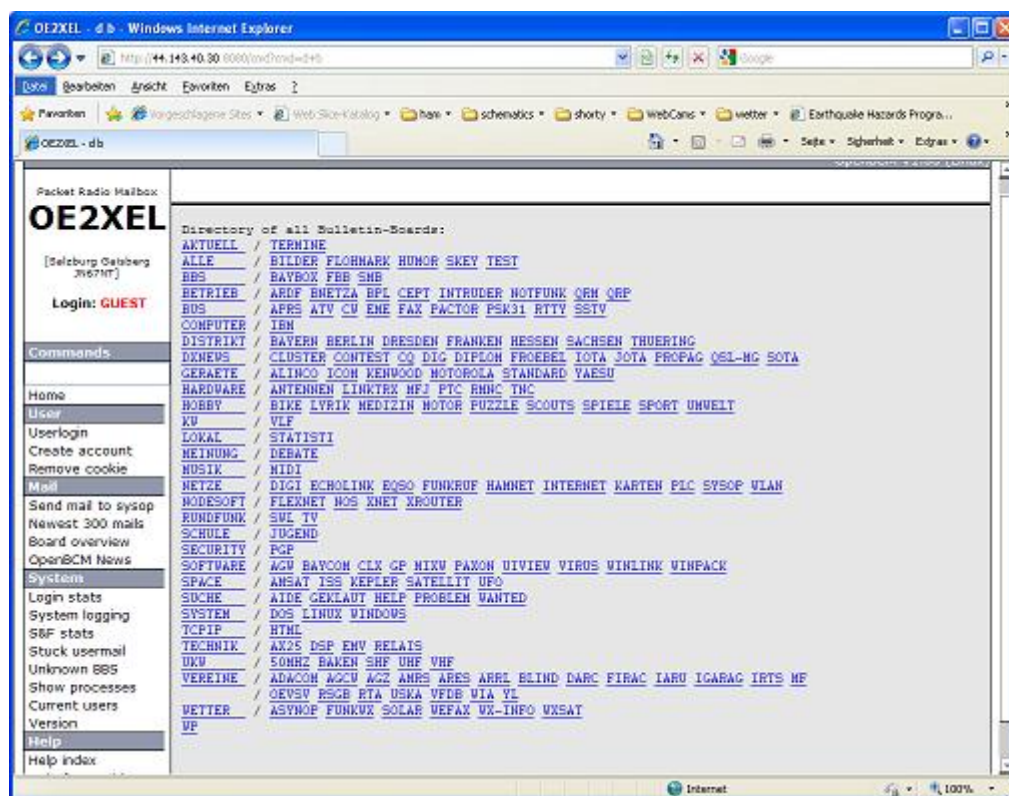

Weiters ist auch ein POP3 / SMTP Konto und NNTP für die Packet-Rubriken (NNTP zb. mit Outlook Express) möglich. Damit es es möglich, mit einem gewohnten Mailprogramm Nachrichten aus der Packet Box zu lesen und zu empfangen. Die Anleitung [Packet Radio via Mailclient](#) beschreibt Schritt-für-Schritt die Konfiguration.

Da dies wesentlich schneller als ampr über 9k6 ist, ist der Funfaktor entsprechend gegeben.

Webinterface:

Erreicht werden kann die Box über [\[1\]](#) (Webinterface)

POP3/SMTP, NNTP - Kontoeinstellungen: (Password benötigt)

Postausgangsserver = Posteingangsserver, zugleich NNTP-Server: prbox.oe2xzc.ampr.at POP3-Port: 8110 , SMTP-Port: 8025 , NNTP-Port: 8119

Ein Passwort für die Mailserver und Newsreader-Funktion kann man sich entweder selbst direkt über Packet Radio in der Box mit dem A TTYPW Befehl setzen oder beim Sysop **Mike OE2WAO** holen. Das Webinterface der Box kann zum reinen Lesen auch ohne Passwort benutzt werden. Zum Versenden von Nachrichten aus dem Webinterface muss ebenfalls mit dem Passwort eingeloggt werden.

PR-Box Nachrichten mit Outlook via HAMNET senden und empfangen Beispiel Kontoeinstellungen OE2XEL via HAMNET

Linkstrecken über HAMNET

Mittels AX25 over IP können bisherige Linkstrecken mittels IP Strecken über HAMNET geschaltet werden. Als Beispiel ist da die Strecke oe6xkr zu oe6xwr zu nennen. Diese ist wie folgt aufgebaut:

pr klassisch (oe6xkr) <--> xnet <-- HAMNET --> xnet <-- serial line --> RMNC <--> pr klassisch (oe6xwr)

Dafür ist folgendes notwendig:

- Linksys WRT54GL mit SerialMod (herausführen der JTAG auf Standard 232)
- freifunk image
- diverse Libraries
- xnet mit configs
- ausgekreuztes Serialkabel zum RMNC
- kisskarte am rmnc mit den settings

Vorgehensweise:

- Linksys Hardware Mod machen
- Libs und Xnet vorbereiten (sofern notwendig /usr/local/xnet anlögen)
- Confs, S15serial und S70xnet anpassen
- ax25module installieren und slip.o in /lib/modules/2.4.39 kopieren
- AUTOEXEC.NET für RMNC anpassen (wichtig port und speed hier und in S15serial abändern)
- Boot and Connect -> Fertig!

Diese Beschaltung ist am oe6xwr und oe8xwr sowie oe6xkr aktiv!

Die Module, Firmware und Confs sind in diesem Zip zu finden: [Linksys Mod Hamnet](#) (ansonsten oe6rke dazu befragen, kostet wie immer gulasch und bier ggg)

PR-Userzugang über HAMNET

Seit Juni 2011 besteht die Möglichkeit 'herkömmliches' PR via HAMNET bei OE5XBL zu betreiben. Mit folgender Schritt für Schritt Anleitung kann dies binnen weniger Minuten eingerichtet werden.

HAMNET AXUDP PR Installation für OE5XBL

Diese Anleitung beschreibt den Zugang zum PR-Digi OE5XBL über das HAMNET unter Windows 7, bis auf wenige Kleinigkeiten sollte diese Anleitung auch für Windows XP verwendet werden können.

Mit der HAMNET Anbindung an OE5XBL bzw. an jeden anderen Knoten steht auch ein High-Speed PR-Zugang im herkömmlichen Sinn zur Verfügung.

Es werden lediglich 2 Softwarepakete dazu benötigt:

- PC/Flexnet32 als „L2-Treiber“
<http://web.oe5xbl.ampr.at/download/packet/flexnet32.zip>
<http://www.afthd.tu-darmstadt.de/~flexnet/archive/flexnet32.zip>
- Paxon als Terminalprogramm
<http://web.oe5xbl.ampr.at/download/packet/SetupPaxon1114.exe>
<http://www.paxon.de/download/SetupPaxon1114.exe>

Installation / Konfiguration PC/Flexnet32

flexnet32.zip kann an einen beliebigen Ort entpackt werden, ich empfehle C:\Program Files (x86) oder C:\Programme (x86) oder C:\Programme
 Danach legt man sich optional für den leichteren Zugriff eine Verknüpfung auf dem Desktop zu „flexctl.exe“ an.

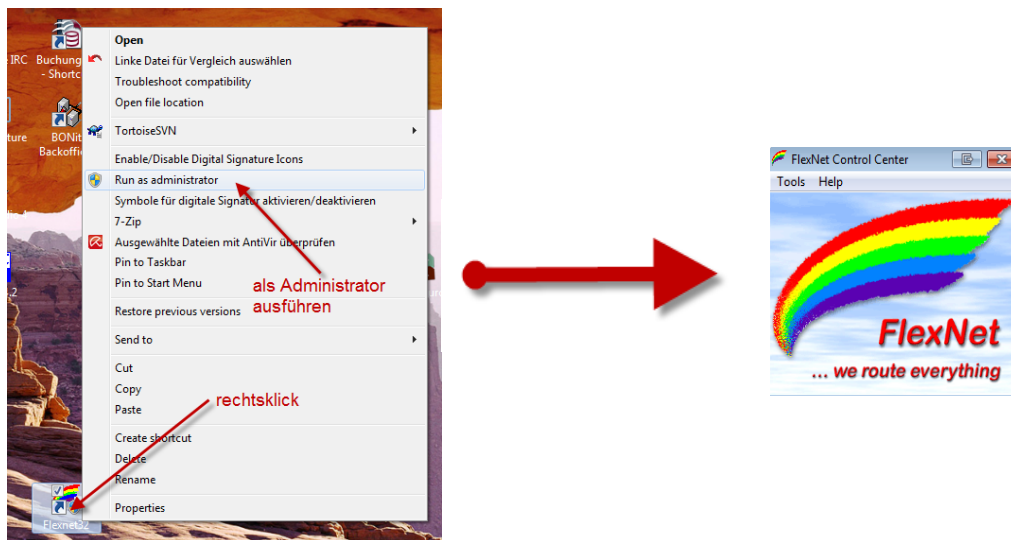
1) PC/Flexnet starten:

Rechtsklick auf die erstellte Verknüpfung oder flexctl.exe ---> Als Administrator ausführen.
 Damit Flexnet ordentlich auf die Hardware zugreifen kann muss dieses als Administrator laufen, alternativ kann man auch die „Benutzerkontensteuerung“ unter Windows 7 ganz nach unten drehen.

Flexnet sollte wie dargestellt starten.

Audio Strecken über IP

In OE4 ist die Strecke Brentenriegel zum Hutwisch (OE3) mit Analog zu IP und Retourkonverter in Betrieb. Diese funktionieren mit einer leichten Latency und bieten Steuerleitungen, welche auch über IP geschaltet werden. Die Geräte sind bei der Fa Barixx erhältlich und kosten ca 350€ pro Seite. Ein Demo der Verbindung im Laboraufbau ist hier zu sehen (Dank an OE4KOB und OE1RBU für die Demo und über die Schulter sehen lassen!)

[Demo Barixx im Labor OE4](#)

[Adminiseite Barixx](#)

VoIP

Mumble is an open source, low-latency, high quality voice chat software.

Folgende VoIP (SIP) - Mumble Services stehen im HAMNET zur Verfügung:

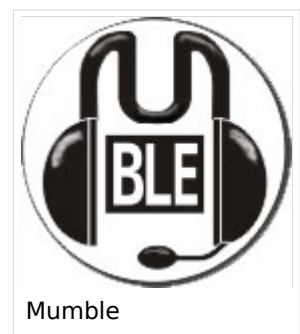

OE1 Mumble Server

- mumble.oe1.ampr.at oder 44.143.10.90 der Download ist [HIER](#) verfügbar

WinLink 2000

In OE existiert ein Gateway für [WinLink2000](#) Kommunikation, welcher auch via HAMNET erreichbar ist. ([Gateway Config](#))

Anwendungen am HAMNET: Unterschied zwischen den Versionen

[Versionsgeschichte interaktiv durchsuchen](#)
[Visuell Wikitext](#)

Version vom 15. März 2015, 21:26 Uhr (Quelltext anzeigen)

[Oe4jhw](#) ([Diskussion](#) | [Beiträge](#))
 (→ [Audio Strecken über IP](#))

[← Zum vorherigen Versionsunterschied](#)

Version vom 22. März 2022, 21:57 Uhr (Quelltext anzeigen)

[Oe1kbc](#) ([Diskussion](#) | [Beiträge](#))
 Markierung: [Visuelle Bearbeitung](#)

[Zum nächsten Versionsunterschied →](#)

(12 dazwischenliegende Versionen von 5 Benutzern werden nicht angezeigt)

Zeile 1:		Zeile 1:
<div style="border: 1px solid #ccc; padding: 2px;">[[Kategorie:Digitaler Backbone]]</div>		<div style="border: 1px solid #ccc; padding: 2px;">[[Kategorie:Digitaler Backbone]]</div>
<div style="border: 1px solid #ccc; padding: 2px;"> </div>		<div style="border: 1px solid #ccc; padding: 2px;"> </div>
- <div style="border: 1px solid #ffc107; padding: 2px;">== Mögliche Anwendungen - Brainstorming ==</div>	+	<div style="border: 1px solid #17a2b8; padding: 2px;">==Mögliche Anwendungen - Brainstorming==</div>
<div style="border: 1px solid #ccc; padding: 2px;"> </div>		<div style="border: 1px solid #ccc; padding: 2px;"> </div>
- <div style="border: 1px solid #ffc107; padding: 2px;">* Instant Messaging (Jabber / XMPP)</div>	+	<div style="border: 1px solid #17a2b8; padding: 2px;">*Instant Messaging (Jabber / XMPP)</div>
- <div style="border: 1px solid #ffc107; padding: 2px;">* VoIP (SIP) - Skype, Mumble</div>	+	<div style="border: 1px solid #17a2b8; padding: 2px;">*VoIP (SIP) - Skype, Mumble</div>
- <div style="border: 1px solid #ffc107; padding: 2px;">* Videoarchiv (h264)</div>	+	<div style="border: 1px solid #17a2b8; padding: 2px;">*Videoarchiv (h264)</div>
- <div style="border: 1px solid #ffc107; padding: 2px;">* Echolink (via Proxy)</div>	+	<div style="border: 1px solid #17a2b8; padding: 2px;">*Echolink (via Proxy)</div>
- <div style="border: 1px solid #ffc107; padding: 2px;">* Packet Radio</div>	+	<div style="border: 1px solid #17a2b8; padding: 2px;">*Packet Radio</div>
- <div style="border: 1px solid #ffc107; padding: 2px;">* HAM-Intranet</div>	+	<div style="border: 1px solid #17a2b8; padding: 2px;">*HAM-Intranet</div>
- <div style="border: 1px solid #ffc107; padding: 2px;">* HAM Meshing Netzwerk, ein Netz welches mit jedem User wächst</div>	+	<div style="border: 1px solid #17a2b8; padding: 2px;">*HAM Meshing Netzwerk, ein Netz welches mit jedem User wächst</div>
- <div style="border: 1px solid #ffc107; padding: 2px;">* Digitaler ATV Zugang (ATV mit Webcam, ATV IP TV)</div>	+	<div style="border: 1px solid #17a2b8; padding: 2px;">*Digitaler ATV Zugang (ATV mit Webcam, ATV IP TV)</div>
- <div style="border: 1px solid #ffc107; padding: 2px;">* Ersatz von analogen Linkstrecken (IP Strecken mit Medienkonverter)</div>	+	<div style="border: 1px solid #17a2b8; padding: 2px;">*Ersatz von analogen Linkstrecken (IP Strecken mit Medienkonverter)</div>
- <div style="border: 1px solid #ffc107; padding: 2px;">* [:Kategorie:WINLINK WinLink2000]</div>	+	<div style="border: 1px solid #17a2b8; padding: 2px;">*[:Kategorie:WINLINK WinLink2000]</div>
- <div style="border: 1px solid #ffc107; padding: 2px;">* [[D-Rats]]</div>	+	<div style="border: 1px solid #17a2b8; padding: 2px;">*[[D-Rats]]</div>
- <div style="border: 1px solid #ffc107; padding: 2px;">* SDR - Software defined radio RX</div>	+	<div style="border: 1px solid #17a2b8; padding: 2px;">*SDR - Software defined radio RX</div>
<div style="border: 1px solid #ccc; padding: 2px;"> </div>		<div style="border: 1px solid #ccc; padding: 2px;"> </div>
- <div style="border: 1px solid #ffc107; padding: 2px;">== Webservices ==</div>	+	<div style="border: 1px solid #17a2b8; padding: 2px;">==Webservices==</div>

<p>Folgende browserbasierte Webservices stehen im HAMNET zur Verfügung:</p>	<p>Folgende browserbasierte Webservices stehen im HAMNET zur Verfügung:</p>
<p></p>	<p></p>
<p>- === OEVSV Webserver im HAMNET ===</p>	<p>+ === OE News Server ===</p>
<p>- * [http://web.oevsv.ampr.at http://web.oevsv.ampr.at]</p>	<p></p>
<p></p>	<p></p>
<p>- === OE1 Index Webserver ===</p>	<p>+ *http://news.ampr.at</p>
<p>- * [http://web.oe1.ampr.at http://web.oe1.ampr.at]</p>	<p></p>
<p></p>	<p></p>
<p>- === OE2XZR Index Webserver ===</p>	<p>+ === OE1 Index Webserver ===</p>
<p>- * [http://web.oe2xZR.ampr.at http://web.oe2xZR.ampr.at]</p>	<p></p>
<p></p>	<p></p>
<p>- === OE1XHQ DXCluster im HAMNET ===</p>	<p>+ *http://web.oe1.ampr.at</p>
<p>- * [http://dxcluster.oe1xhq.ampr.at http://dxcluster.oe1xhq.ampr.at]</p>	<p></p>
<p></p>	<p></p>
<p>- === HAMNET-Services @OE7XCI ===</p>	<p>+ === OE/OST Standort Webserver ===</p>
<p>- * [http://web.oe7xci.ampr.at/http://web.oe7xci.ampr.at/] (Übersichtsseite mit allen Services)</p>	<p></p>
<p>- * [http://web.oe7xci.ampr.at/qst/http://web.oe7xci.ampr.at/qst/] (Microblogging-Service im HAMNET)</p>	<p></p>
<p></p>	<p></p>
<p>- == Multimedia ATV Tests ==</p>	<p>+ * [http://web.oe1xar.ampr.org http://web.oe1xar.ampr.org Wien/Bisamberg]</p>
<p>- Derzeit werden Multimedia ATV Test gefahren, welche folgendes testen:</p>	<p>+ * [http://web.oe3xoc.ampr.org http://web.oe3xoc.ampr.org Neulengbach/Buchberg]</p>

-	* WebCam (oe1xar, Bisamberg) http://webcam.oe1xar.ampr.at	+	* http://web.oe3xwj.ampr.org http://web.oe3xwj.ampr.org Jauerling
-	* Video Stream (oe1xar, Bisamberg) http://video.oe1xar.ampr.at		
-	* Video & Audio Streams (oe6xza, Schöckl) . achtung: temporär http://44.143.154.200 (http://44.143.147.100) User Gast, pwd Gast		
-	* Video Stream (oe6xrr, Plabutsch) http://44.143.153.30/		
-	* MPEG Stream (oe6xad Dobl) http://44.143.155.158/ user gast, pwd gast		
-	* JPEG Stream (oe6xkg Lachtal) http://44.143.155.30/ user gast, pwd viewer		
-	* JPEG Stream (oe3xar Kaiserkogel) http://44.143.56.30/ user gast, pwd viewer		
-	* MPEG Stream und ATV Steuerung (oe5xll Linz) http://44.143.104.132/ & http://44.143.104.131/		
-	* MPEG Stream (oe3xwr Hochkogelberg) http://44.143.104.32		
-	* MPEG Stream (oe6xfe Wolfgangi) http://44.143.144.90		
-	* Video Stream (oe7xzzr Zugspitze) http://44.143.169.210 bzw. http://webcam.oe7xzzr.ampr.at		
-	[[Bild:Oe6xza.jpg oe6xza Schöckl]] [[Bild:Oe6xrr.jpg oe6xrr Plabutsch]]	+	=== OE2XZR Index Webserver ===
-	[[Bild:Oe6xad.jpg oe6xad Dobl]]	+	* http://web.oe2xzzr.ampr.at
		+	* http://search.oe3xnr.ampr.org/ YaCy-Suchmaschine am Nebelstein
-	[[Bild:Oe5xll-1.jpg Steuerung oe5xll Linz]] [[Bild:Oe5xll-2.jpg oe5xll Linz]]	+	=== OE1XHQ DXCluster im HAMNET ===

-	[[Bild:20101010_09-56-53s.jpg Webcam oe7xgr Zugspitze]]	+	*http://dxcluster.oe1xhq.ampr.at
-	== APRS Server für UiView ==	+	===HAMNET-Services @OE7XCI===
-	Der WIDEn-n APRS-Digipeater OE7XGR (Hintertuxer Gletscher 3200m) besitzt einen APRS-Server, der über die HF-Strecken des HAMNET erreicht werden kann.		
-	Die gehörten Pakete der Stationen lassen sich über das Hamnet transportieren und zb. über UiView32 darstellen, indem OE7XGR im UiView als Server konfiguriert ist.		
-	Die Teilnahme am APRS ist somit auch via HAMNET möglich. Eine Gatewayfunktion zum T2 Netzwerk (T2KOBLENZ, T2ERFURT) ist ebenfalls vorhanden.		
-	'''APRS-Server am OE7XGR für User /Funkamateure, die über HAMNET APRS-Betrieb machen möchten:'''	+	*http://web.oe7xci.ampr.at/ (Übersichtsseite mit allen Services)
		+	*http://web.oe7xci.ampr.at/qst/ (Microblogging-Service im HAMNET)
		+	===Wetterstationen im HAMNET===
-	Im UiView folgenden neuen Server konfigurieren: (Konfigurationsdatei APRS Server Setup - [http://france.aprs2.net/server_list.html add Server])	+	*http://44.143.53.137:8080 Wetterstation mit Cam betrieben von OE3MNS
-	'''44.143.168.80:14580'''	+	
-	bzw.	+	==Multimedia ATV Tests==
	'''aprs.oe7xgr.ampr.at:14580'''		

<p>- <input type="text"/></p>	<p>+ Derzeit werden Multimedia ATV Test gefahren, welche folgendes testen:</p>
	<p>+ *WebCam (oe1xar, Bisamberg) [https://44.143.8.141/bisamberg-1920.jpg http://webcam.oe1xar.ampr.at]</p>
	<p>+ *Video Stream (oe1xar, Bisamberg) http://video.oe1xar.ampr.at</p>
	<p>+ *JPEG Stream (oe3xar Kaiserkoogel) http://44.143.56.30/ user gast, pwd viewer</p>
	<p>+ *MPEG Strem und ATV Steuerung (oe5xll Linz) http://44.143.104.132/ & http://44.143.104.131/</p>
	<p>+ *MPEG Stream (oe3xwr Hochkoglberg) http://44.143.104.32</p>
	<p>+ *MPEG Stream (oe6xfe Wolfganqi) [http://44.143.144.231:3131 rtsp://44.143.144.231:5131/0]</p>
	<p>+ *MPEG Stream (oe6xzq Schöckl) rtsp://44.143.147.131:5131/0</p>
	<p>+ *MPEG Stream (oe8xer Koralpe) rtsp://44.143.212.31:5131/0</p>
	<p>+ *Video Stream (oe7x zr Zuaspitze) http://44.143.169.210 bzw. http://webcam.oe7x zr.ampr.at</p>
<p>- <input type="text"/></p> <p>Hinweis: Dabei ist die Angabe der Validation Number für APRS-Server Zugang erforderlich.</p>	<p>+ <input type="text"/></p> <p>[[Bild:Oe6xzg.jpg oe6xzg Schöckl]]</p>
<p>- <input type="text"/></p> <p>Diese erhält man, wenn man beispielsweise Uiview32 registriert. Anschließend die Funktion "Connect to APRS-Server" im Menu des Uiview32-Programms aktivieren. Danach ist man bereits im APRS eingeloggt.</p>	
<p><input type="text"/></p>	<p><input type="text"/></p>

- [[Bild:uiview hamnet.jpg UIView ueber HAMNET]]	
	+ [[Bild:Oe5xll-1.jpg Steuerung oe5xll Linz]] [[Bild:Oe5xll-2.jpg oe5xll Linz]]
- '''Die weiteren APRS Server im HAMNET sind:'''	+ [[Bild:20101010 09-56-53s.jpg Webcam oe7xZR Zugspitze]]
- OE6XRR (Plabutsch) 44.143.153.50 (Webinterface http://44.143.153.50)	+ ==APRS Server==
	+ Die meisten APRS-Server sind mittlerweile über die HF-Strecken des HAMNET vernetzt.
- '''Die weiteren APRS Server im HAMNET sind:'''	+ Die gehörten Pakete der Stationen werden über das Netz transportieren und zb. über das '''[[DXL - APRSmap APRS Client Programm APRSmap]]''' von OE5DXL dargestellt.
- '''Die weiteren APRS Server im HAMNET sind:'''	+ Die Teilnahme am APRS ist somit auch via HAMNET möglich. Eine Gatewayfunktion zum T2 Netzwerk (T2 KOBLENZ, T2ERFURT) ist ebenfalls vorhanden.
- '''Folgende APRS Server stehen im HAMNET zur Verfügung:''' (Standard Port 14580)	
- OE3XAR (Kaiserkogel) 44.143.56.31	+ *OE2XZR 44.143.40.90 bzw. aprs.oe2xZR.ampr.at
	+ *OE7XGR 44.143.168.96 bzw. aprs.oe7xgr.ampr.at/ax25.oe7xgr.ampr.at
	+ *OE6XRR 44.143.153.50
	+ *OE1XDS 44.143.10.90 bzw. aprs.oe1.ampr.at

<p>–</p> <p>OE1XDS (Wien) aprs.oe1.ampr.at:14580 oder 44.143.10.90:14580</p>	<p>+</p> <p>Hinweis: Wird die eigene Validation Number für APRS-Server Zugang angegeben, werden auch eigene Datenpakete vom Server akzeptiert, ansonsten nur RX Betrieb.</p>
<p>Durch die interne Vernetzung über HAMNET wird der Datenaustausch für APRS unabhängig vom Inet für Österreich möglich!</p>	<p>Durch die interne Vernetzung über HAMNET wird der Datenaustausch für APRS unabhängig vom Inet für Österreich möglich!</p>
<p>–</p> <p>== DXCluster ==</p>	<p>+</p> <p>==DXCluster==</p>
<p>Der DXCluster oe1xhq ist über die Adresse http://dxcluster.oe1xhq.ampr.at oder per Telnet auf das Port 41112 auf dxcluster.oe1xhq.ampr.at erreichbar. Dieser Cluster ist zuverlässig an den primären Spot Exchange in Europa angeschlossen.</p>	<p>Der DXCluster oe1xhq ist über die Adresse http://dxcluster.oe1xhq.ampr.at oder per Telnet auf das Port 41112 auf dxcluster.oe1xhq.ampr.at erreichbar. Dieser Cluster ist zuverlässig an den primären Spot Exchange in Europa angeschlossen.</p>
<p>Zeile 98:</p>	<p>Zeile 99:</p>
<p>[[Bild:dxcluster-oe1xhq.JPG DXCluster oe1xhq]]</p>	<p>[[Bild:dxcluster-oe1xhq.JPG DXCluster oe1xhq]]</p>
<p>–</p> <p>== Packet Radio ==</p>	<p>+</p> <p>==Packet Radio==</p>
<p>====Benutzer Einstieg via HAMNET====</p>	<p>====Benutzer Einstieg via HAMNET====</p>
<p>–</p> <p>Eine einfache Anleitung beschreibt den [[Media:Packet-OE2XZR.pdf Packet Radio]] Zugang im HAMNET am OE2XZR Gaisberg.</p>	<p>+</p> <p>Eine einfache Anleitung beschreibt den [[Medium:Packet-OE2XZR.pdf Packet Radio]] Zugang im HAMNET am OE2XZR Gaisberg.</p>
<p>Ebenso kann das WebInterface der OpenBCM Packet Radio Mailbox [http://prbox.oe2xZR.ampr.at OE2XZR-8] im HAMNET mittels Browser erreicht werden.</p>	<p>Ebenso kann das WebInterface der OpenBCM Packet Radio Mailbox [http://prbox.oe2xZR.ampr.at OE2XZR-8] im HAMNET mittels Browser erreicht werden.</p>
<p>+</p>	<p>+</p>

[[Bild:Oe2xel-openbcm.JPG Zugang per HTTP auf Box]]	[[Bild:Oe2xel-openbcm.JPG Zugang per HTTP auf Box]]
Zeile 109:	Zeile 112:
Weiters ist auch ein POP3 / SMTP Konto und NNTP für die Packet-Rubriken (NNTP zb. mit Outlook Express) möglich.	Weiters ist auch ein POP3 / SMTP Konto und NNTP für die Packet-Rubriken (NNTP zb. mit Outlook Express) möglich.
Damit es es möglich, mit einem gewohnten Mailprogramm Nachrichten aus der Packet Box zu lesen und zu empfangen.	Damit es es möglich, mit einem gewohnten Mailprogramm Nachrichten aus der Packet Box zu lesen und zu empfangen.
-	+
Die Anleitung [[Media:Packet-Mailclient-OE2XZR.pdf Packet Radio via Mailclient]] beschreibt Schritt-für-Schritt die Konfiguration.	Die Anleitung [[Medium:Packet-Mailclient-OE2XZR.pdf Packet Radio via Mailclient]] beschreibt Schritt-für-Schritt die Konfiguration.
Da dies wesentlich schneller als ampr über 9k6 ist, ist der Funfaktor entsprechend gegeben.	Da dies wesentlich schneller als ampr über 9k6 ist, ist der Funfaktor entsprechend gegeben.
Zeile 131:	Zeile 134:
[[Bild:pop3_box.jpg Beispiel Kontoeinstellungen OE2XEL via HAMNET]]	[[Bild:pop3_box.jpg Beispiel Kontoeinstellungen OE2XEL via HAMNET]]
-	+
===Linkstrecken über HAMNET===	===Linkstrecken über HAMNET===
Mittels AX25 over IP können bisherige Linkstrecken mittels IP Strecken über HAMNET geschalten werden. Als Beispiel ist da die Strecke oe6xkr zu oe6xwr zu nennen. Diese ist wie folgt aufgebaut:	Mittels AX25 over IP können bisherige Linkstrecken mittels IP Strecken über HAMNET geschalten werden. Als Beispiel ist da die Strecke oe6xkr zu oe6xwr zu nennen. Diese ist wie folgt aufgebaut:
Zeile 137:	Zeile 140:
Dafür ist folgendes notwendig:	Dafür ist folgendes notwendig:

-	* Linksys WRT54GL mit SerialMod (herausführen der JTAG auf Standard 232)	+	
-	* freifunk image	+	*Linksys WRT54GL mit SerialMod (herausführen der JTAG auf Standard 232)
-	* diverse Libraries	+	*freifunk image
-	* xnet mit configs	+	*diverse Libraries
-	* ausgekreuztes Serialkabel zum RMNC	+	*xnet mit configs
-	* kisskarte am rmnc mit den settings	+	*ausgekreuztes Serialkabel zum RMNC
		+	*kisskarte am rmnc mit den settings
	Vorgehensweise:		Vorgehensweise:
-	* Linksys Hardware Mod machen	+	
-	* Libs und Xnet vorbereiten (sofern notwendig /usr/local/xnet anlöegen)	+	*Linksys Hardware Mod machen
-	* Confs, S15serial und S70xnet anpassen	+	*Libs und Xnet vorbereiten (sofern notwendig /usr/local/xnet anlöegen)
-	* ax25module installieren und slip.o in /lib /modules/2.4.39 kopieren	+	*Confs, S15serial und S70xnet anpassen
-	* AUTOEXEC.NET für RMNC anpassen (wichtig port und speed hier und in S15serial abändern)	+	*ax25module installieren und slip.o in /lib /modules/2.4.39 kopieren
-	* Boot and Connect -> Fertig!	+	*AUTOEXEC.NET für RMNC anpassen (wichtig port und speed hier und in S15serial abändern)
		+	*Boot and Connect -> Fertig!
	Diese Beschaltung ist am oe6xwr und oe8xhr sowie oe6xkr aktiv!		Diese Beschaltung ist am oe6xwr und oe8xhr sowie oe6xkr aktiv!
-	Die Module, Firmware und Confs sind in diesem Zip zu finden: [[Media:Linksys_hamnet.zip Linksys Mod Hamnet]]	+	Die Module, Firmware und Confs sind in diesem Zip zu finden: [[Medium:Linksys hamnet.zip Linksys Mod Hamnet]]
	(ansonsten oe6rke dazu befragen, kostet wie immer gulasch und bier ggg ;))		(ansonsten oe6rke dazu befragen, kostet wie immer gulasch und bier ggg ;))

Zeile 162:	Zeile 167:
[[Datei:Anleitung HAMNET-PR OE5XBL.pdf]]	[[Datei:Anleitung HAMNET-PR OE5XBL.pdf]]
- == Audio Strecken über IP ==	+ ==Audio Strecken über IP==
<p>In OE4 ist die Strecke Brentenriegel zum Hutwisch (OE3) mit Analog zu IP und Retourkonverter in Betrieb. Diese funktionieren mit einer leichten Latency und bieten Steuerleitungen, welche auch über IP geschaltet werden. Die Geräte sind bei der Fa Barixx erhältlich und kosten ca 350€ pro Seite.</p>	<p>In OE4 ist die Strecke Brentenriegel zum Hutwisch (OE3) mit Analog zu IP und Retourkonverter in Betrieb. Diese funktionieren mit einer leichten Latency und bieten Steuerleitungen, welche auch über IP geschaltet werden. Die Geräte sind bei der Fa Barixx erhältlich und kosten ca 350€ pro Seite.</p>
<p>Ein Demo der Verbindung im Laboraufbau ist hier zu sehen (Dank an OE4KOB und OE1RBU für die Demo und über die Schulter sehen lassen!)</p>	<p>Ein Demo der Verbindung im Laboraufbau ist hier zu sehen (Dank an OE4KOB und OE1RBU für die Demo und über die Schulter sehen lassen!)</p>
- [[Media:21032009.mpg Demo Barixx im Labor OE4]]	+ [[Medium:21032009.mpg Demo Barixx im Labor OE4]]
[[Bild:barixx2.jpg Adminiseite Barixx]]	[[Bild:barixx2.jpg Adminiseite Barixx]]
- == VoIP ==	+ ==VoIP==
[[Bild:Mumble.jpg thumb Mumble]]	[[Bild:Mumble.jpg thumb Mumble]]
<p>Mumble is an open source, low-latency, high quality voice chat software.</p>	<p>Mumble is an open source, low-latency, high quality voice chat software.</p>
Zeile 176:	Zeile 181:
<p>Folgende VoIP (SIP) - Mumble Services stehen im HAMNET zur Verfügung:</p>	<p>Folgende VoIP (SIP) - Mumble Services stehen im HAMNET zur Verfügung:</p>
- === OE1 Mumble Server ===	+ ===OE1 Mumble Server===
- * mumble.oe1.ampr.at oder 44.143.10.90 der Download ist [http://web.oe1.ampr.at/home/downloads.aspx HIER] verfügbar	+ *mumble.oe1.ampr.at oder 44.143.10.90 der Download ist [http://web.oe1.ampr.at/home/downloads.aspx HIER] verfügbar

- == WinLink 2000 ==	+ ==WinLink 2000==
<p>In OE existiert ein Gateway für [[:Kategorie:WINLINK WinLink2000]] Kommunikation, welcher auch via HAMNET erreichbar ist. ([[:Kategorie:WINLINK#Hamnet Gateway Config]])</p>	<p>In OE existiert ein Gateway für [[:Kategorie:WINLINK WinLink2000]] Kommunikation, welcher auch via HAMNET erreichbar ist. ([[:Kategorie:WINLINK#Hamnet Gateway Config]])</p>

Version vom 22. März 2022, 21:57 Uhr

Inhaltsverzeichnis

- 1 Mögliche Anwendungen - Brainstorming 133
- 2 Webservices 133
 - 2.1 OE News Server 133
 - 2.2 OE1 Index Webserver 133
 - 2.3 OE/OST Standort Webserver 133
 - 2.4 OE2XZR Index Webserver 133
 - 2.5 OE1XHQ DXCluster im HAMNET 133
 - 2.6 HAMNET-Services @OE7XCI 133
 - 2.7 Wetterstationen im HAMNET 133
- 3 Multimedia ATV Tests 134
- 4 APRS Server 136
- 5 DXCluster 136
- 6 Packet Radio 137
 - 6.1 Benutzer Einstieg via HAMNET 137
 - 6.2 Linkstrecken über HAMNET 138
 - 6.3 PR-Userzugang über HAMNET 139
- 7 Audio Strecken über IP 141
- 8 VoIP 141
 - 8.1 OE1 Mumble Server 141
- 9 WinLink 2000 141

Mögliche Anwendungen - Brainstorming

- Instant Messaging (Jabber / XMPP)
- VoIP (SIP) - Skype, Mumble
- Videoarchiv (h264)
- Echolink (via Proxy)
- Packet Radio
- HAM-Intranet
- HAM Meshing Netzwerk, ein Netz welches mit jedem User wächst
- Digitaler ATV Zugang (ATV mit Webcam, ATV IP TV)
- Ersatz von analogen Linkstrecken (IP Strecken mit Medienkonverter)
- [WinLink2000](#)
- [D-Rats](#)
- SDR - Software defined radio RX

Webservices

Folgende browserbasierte Webservices stehen im HAMNET zur Verfügung:

OE News Server

- <http://news.ampr.at>

OE1 Index Webserver

- <http://web.oe1.ampr.at>

OE/OST Standort Webserver

- <http://web.oe1xar.ampr.org> | Wien/Bisamberg
- <http://web.oe3xoc.ampr.org> | Neulengbach/Buchberg
- <http://web.oe3xwj.ampr.org> | Jauerling

OE2XZR Index Webserver

- <http://web.oe2x zr.ampr.at>
- <http://search.oe3xnr.ampr.org/> YaCy-Suchmaschine am Nebelstein

OE1XHQ DXCluster im HAMNET

- <http://dxcluster.oe1xhq.ampr.at>

HAMNET-Services @OE7XCI

- <http://web.oe7xci.ampr.at/> (Übersichtsseite mit allen Services)
- <http://web.oe7xci.ampr.at/qst/> (Microblogging-Service im HAMNET)

Wetterstationen im HAMNET

- <http://44.143.53.137:8080> Wetterstation mit Cam betrieben von OE3MNS

Multimedia ATV Tests

Derzeit werden Multimedia ATV Test gefahren, welche folgendes testen:

- WebCam (oe1xar, Bisamberg) <http://webcam.oe1xar.ampr.at>
- Video Stream (oe1xar, Bisamberg) <http://video.oe1xar.ampr.at>
- JPEG Stream (oe3xar Kaiserkogel) <http://44.143.56.30/> user gast, pwd viewer
- MPEG Stream und ATV Steuerung (oe5xll Linz) <http://44.143.104.132/> & <http://44.143.104.131/>
- MPEG Stream (oe3xwr Hochkogelberg) <http://44.143.104.32>
- MPEG Stream (oe6xfe Wolfgangi) <rtsp://44.143.144.231:5131/0>
- MPEG Stream (oe6xzg Schöckl) <rtsp://44.143.147.131:5131/0>
- MPEG Stream (oe8xer Koralpe) <rtsp://44.143.212.31:5131/0>
- Video Stream (oe7xZR Zugspitze) <http://44.143.169.210> bzw. <http://webcam.oe7xZR.ampr.at>

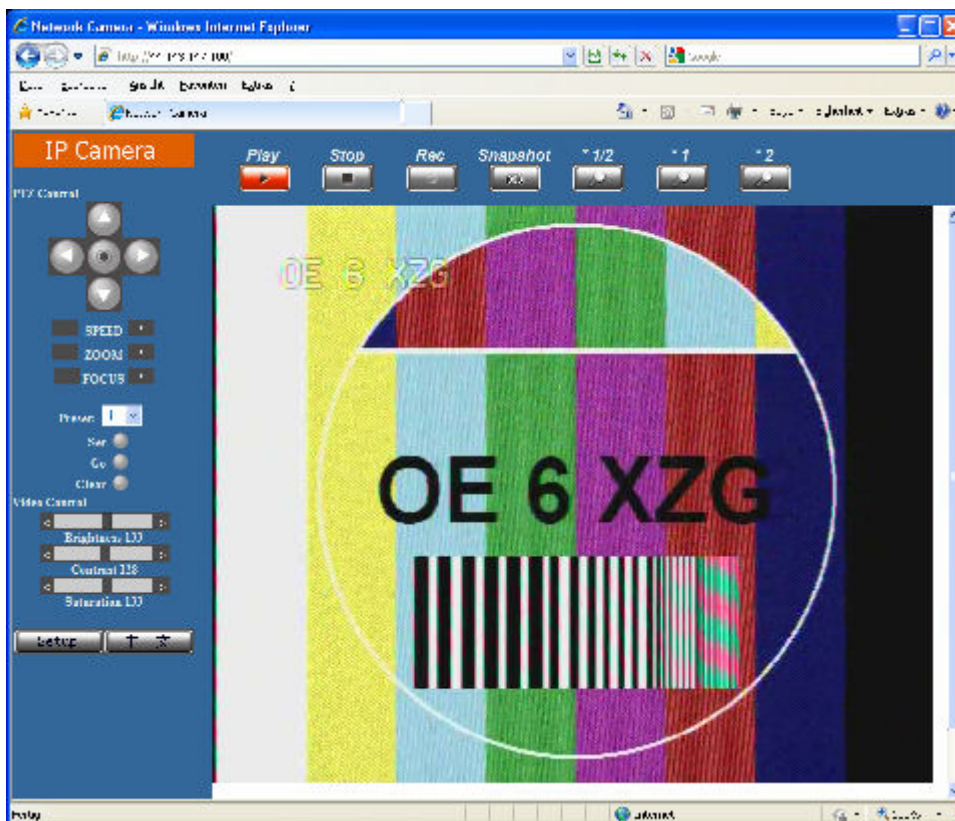

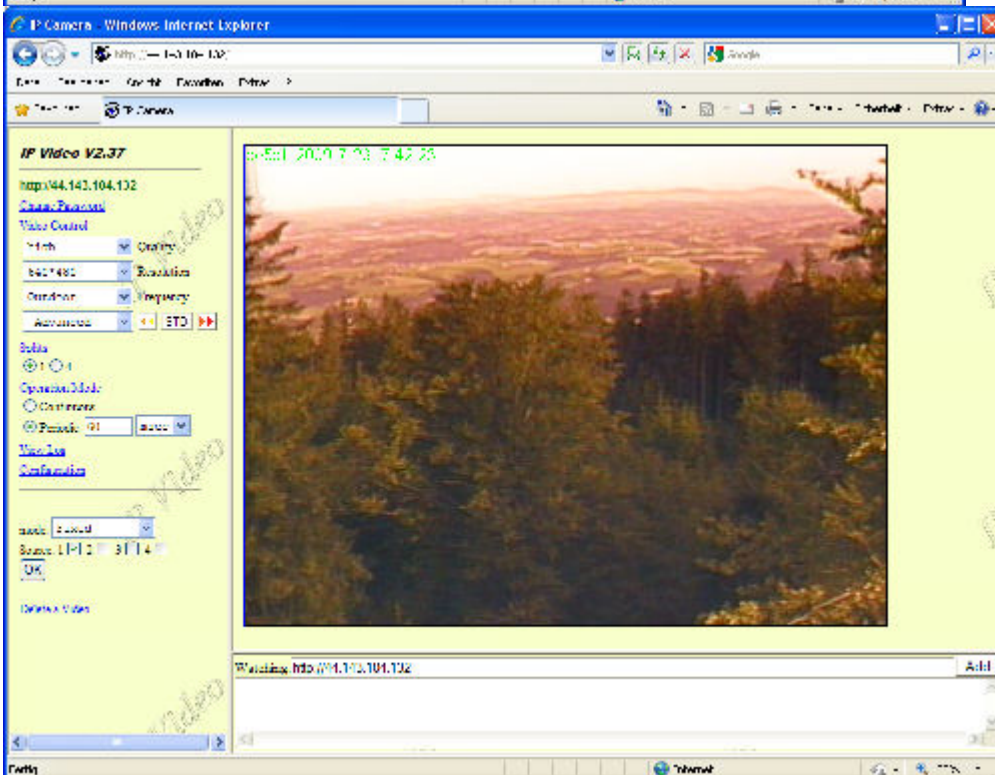
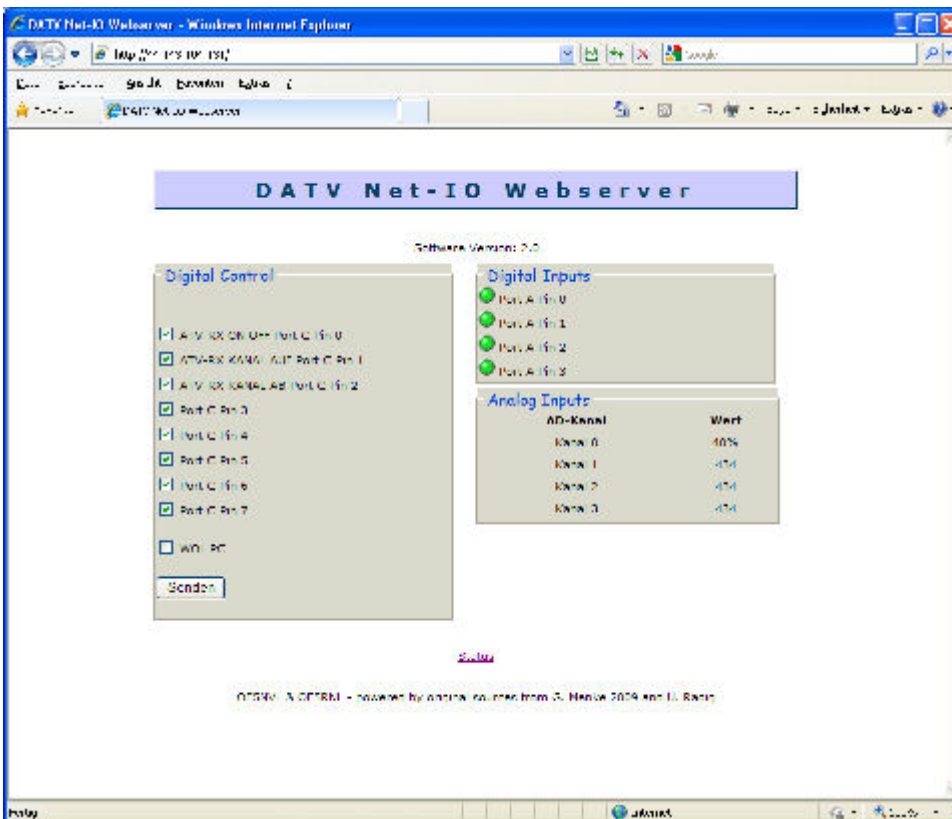



APRS Server

Die meisten APRS-Server sind mittlerweile über die HF-Strecken des HAMNET vernetzt. Die gehörten Pakete der Stationen werden über das Netz transportieren und zb. über das **APRS Client Programm APRSmap** von OE5DXL dargestellt. Die Teilnahme am APRS ist somit auch via HAMNET möglich. Eine Gatewayfunktion zum T2 Netzwerk (T2KOBLENZ, T2ERFURT) ist ebenfalls vorhanden.

Folgende APRS Server stehen im HAMNET zur Verfügung: (Standard Port 14580)

- OE2XZR 44.143.40.90 bzw. aprs.oe2xzs.ampr.at
- OE7XGR 44.143.168.96 bzw. aprs.oe7xgr.ampr.at/ax25.oe7xgr.ampr.at
- OE6XRR 44.143.153.50
- OE1XDS 44.143.10.90 bzw. aprs.oe1.ampr.at

Hinweis: Wird die eigene Validation Number für APRS-Server Zugang angegeben, werden auch eigene Datenpakete vom Server akzeptiert, ansonsten nur RX Betrieb.

Durch die interne Vernetzung über HAMNET wird der Datenaustausch für APRS unabhängig vom Inet für Österreich möglich!

DXCluster

Der DXCluster [oe1xhq](http://dxcluster.oe1xhq.ampr.at) ist über die Adresse <http://dxcluster.oe1xhq.ampr.at> oder per Telnet auf das Port 41112 auf dxcluster.oe1xhq.ampr.at erreichbar. Dieser Cluster ist zuverlässig an den primären Spot Exchange in Europa angeschlossen. Die Vorteile gegenüber dem PR (nur AX25

textbasierte Clusterdarstellung) liegen natürlich in der Kompatibilität mit Logbuchprogrammen über TCP/IP direkt (Logger32, Ham Radio Deluxe, etc..). Nicht alle Logbuchprogramme erlauben noch ein direktes Anbinden von AX25-dargestellten-Clustern (mit Ansprechen eines TNC). Zudem konnte die Variante mit dem Java-Interface via IP over AX-Versuchen (IP over Packet Radio) vom Datendurchsatz her kaum durch die 9k6 und 19k2 PR-Linkstrecken bzw. 1k2 Einstiege jemals ordentlich übertragen werden.

[DXCluster oe1xhq](#)

Packet Radio

Benutzer Einstieg via HAMNET

Eine einfache Anleitung beschreibt den [Packet Radio](#) Zugang im HAMNET am OE2XZR Gaisberg.

Ebenso kann das WebInterface der OpenBCM Packet Radio Mailbox [OE2XZR-8](#) im HAMNET mittels Browser erreicht werden.

OE7XGR bietet auf 44.143.168.96 (ax25.oe7xgr.ampr.at) Port 10094 einen AXUDP Zugang, z.B für Paxon&Flexnet32.

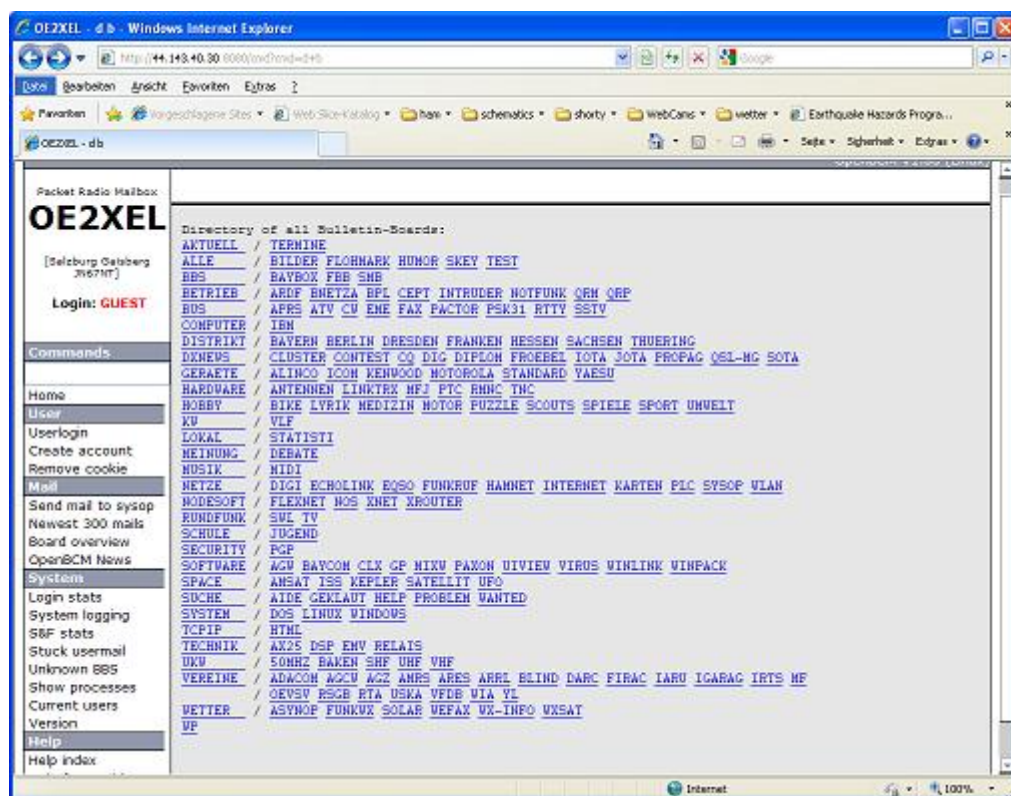

Weiters ist auch ein POP3 / SMTP Konto und NNTP für die Packet-Rubriken (NNTP zb. mit Outlook Express) möglich. Damit es es möglich, mit einem gewohnten Mailprogramm Nachrichten aus der Packet Box zu lesen und zu empfangen. Die Anleitung [Packet Radio via Mailclient](#) beschreibt Schritt-für-Schritt die Konfiguration.

Da dies wesentlich schneller als ampr über 9k6 ist, ist der Funfaktor entsprechend gegeben.

Webinterface:

Erreicht werden kann die Box über [\[1\]](#) (Webinterface)

POP3/SMTP, NNTP - Kontoeinstellungen: (Password benötigt)

Postausgangsserver = Posteingangsserver, zugleich NNTP-Server: prbox.oe2xzc.ampr.at POP3-Port: 8110 , SMTP-Port: 8025 , NNTP-Port: 8119

Ein Passwort für die Mailserver und Newsreader-Funktion kann man sich entweder selbst direkt über Packet Radio in der Box mit dem A TTYPW Befehl setzen oder beim Sysop **Mike OE2WAO** holen. Das Webinterface der Box kann zum reinen Lesen auch ohne Passwort benutzt werden. Zum Versenden von Nachrichten aus dem Webinterface muss ebenfalls mit dem Passwort eingeloggt werden.

PR-Box Nachrichten mit Outlook via HAMNET senden und empfangen Beispiel Kontoeinstellungen OE2XEL via HAMNET

Linkstrecken über HAMNET

Mittels AX25 over IP können bisherige Linkstrecken mittels IP Strecken über HAMNET geschaltet werden. Als Beispiel ist da die Strecke oe6xkr zu oe6xwr zu nennen. Diese ist wie folgt aufgebaut:

```
pr klassisch (oe6xkr) <--> xnet <-- HAMNET --> xnet <-- serial line --> RMNC <--> pr klassisch (oe6xwr)
```

Dafür ist folgendes notwendig:

- Linksys WRT54GL mit SerialMod (herausführen der JTAG auf Standard 232)
- freifunk image
- diverse Libraries
- xnet mit configs
- ausgekreuztes Serialkabel zum RMNC
- kisskarte am rmnc mit den settings

Vorgehensweise:

- Linksys Hardware Mod machen
- Libs und Xnet vorbereiten (sofern notwendig /usr/local/xnet anlögen)
- Confs, S15serial und S70xnet anpassen
- ax25module installieren und slip.o in /lib/modules/2.4.39 kopieren
- AUTOEXEC.NET für RMNC anpassen (wichtig port und speed hier und in S15serial abändern)
- Boot and Connect -> Fertig!

Diese Beschaltung ist am oe6xwr und oe8xwr sowie oe6xkr aktiv!

Die Module, Firmware und Confs sind in diesem Zip zu finden: [Linksys Mod Hamnet](#) (ansonsten oe6rke dazu befragen, kostet wie immer gulasch und bier ggg)

PR-Userzugang über HAMNET

Seit Juni 2011 besteht die Möglichkeit 'herkömmliches' PR via HAMNET bei OE5XBL zu betreiben. Mit folgender Schritt für Schritt Anleitung kann dies binnen weniger Minuten eingerichtet werden.

HAMNET AXUDP PR Installation für OE5XBL

Diese Anleitung beschreibt den Zugang zum PR-Digi OE5XBL über das HAMNET unter Windows 7, bis auf wenige Kleinigkeiten sollte diese Anleitung auch für Windows XP verwendet werden können.

Mit der HAMNET Anbindung an OE5XBL bzw. an jeden anderen Knoten steht auch ein High-Speed PR-Zugang im herkömmlichen Sinn zur Verfügung.

Es werden lediglich 2 Softwarepakete dazu benötigt:

- PC/Flexnet32 als „L2-Treiber“
<http://web.oe5xbl.ampr.at/download/packet/flexnet32.zip>
<http://www.afthd.tu-darmstadt.de/~flexnet/archive/flexnet32.zip>
- Paxon als Terminalprogramm
<http://web.oe5xbl.ampr.at/download/packet/SetupPaxon1114.exe>
<http://www.paxon.de/download/SetupPaxon1114.exe>

Installation / Konfiguration PC/Flexnet32

flexnet32.zip kann an einen beliebigen Ort entpackt werden, ich empfehle C:\Program Files (x86) oder C:\Programme (x86) oder C:\Programme
 Danach legt man sich optional für den leichteren Zugriff eine Verknüpfung auf dem Desktop zu „flexctl.exe“ an.

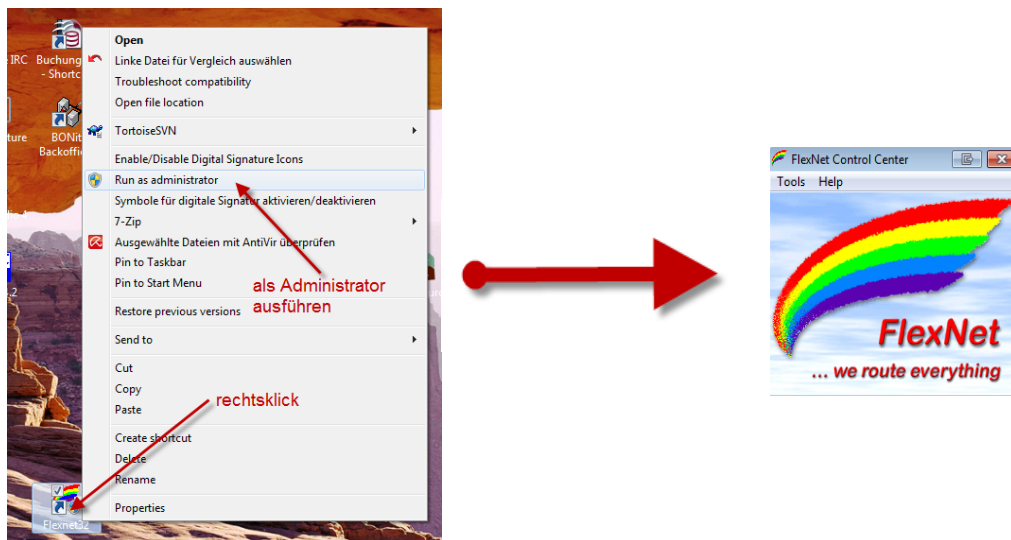
1) PC/Flexnet starten:

Rechtsklick auf die erstellte Verknüpfung oder flexctl.exe ---> Als Administrator ausführen.
 Damit Flexnet ordentlich auf die Hardware zugreifen kann muss dieses als Administrator laufen, alternativ kann man auch die „Benutzerkontensteuerung“ unter Windows 7 ganz nach unten drehen.

Flexnet sollte wie dargestellt starten.

Audio Strecken über IP

In OE4 ist die Strecke Brentenriegel zum Hutwisch (OE3) mit Analog zu IP und Retourkonverter in Betrieb. Diese funktionieren mit einer leichten Latency und bieten Steuerleitungen, welche auch über IP geschaltet werden. Die Geräte sind bei der Fa Barixx erhältlich und kosten ca 350€ pro Seite. Ein Demo der Verbindung im Laboraufbau ist hier zu sehen (Dank an OE4KOB und OE1RBU für die Demo und über die Schulter sehen lassen!)

[Demo Barixx im Labor OE4](#)

[Adminiseite Barixx](#)

VoIP

Mumble is an open source, low-latency, high quality voice chat software.

Folgende VoIP (SIP) - Mumble Services stehen im HAMNET zur Verfügung:



OE1 Mumble Server

- mumble.oe1.ampr.at oder 44.143.10.90 der Download ist [HIER](#) verfügbar

WinLink 2000

In OE existiert ein Gateway für [WinLink2000](#) Kommunikation, welcher auch via HAMNET erreichbar ist. ([Gateway Config](#))

Seiten in der Kategorie „WINLINK“

Folgende 11 Seiten sind in dieser Kategorie, von 11 insgesamt.

A

- [APRSLink](#)
- [ARDOP](#)

P

- [PACTOR](#)

S

- [SETUP-Beispiele](#)

V

- [VARA](#)
- [VARA-FM](#)

W

- [Winlink Anmeldung mit Keyboard-Mode und APRS-Link](#)
- [Winlink Express - Tipps und Tricks](#)
- [Winlink-Express Fenstergröße "schrumpft"](#)
- [Winlink-Nachrichten von und zu Internet-E-Mail-Adressen](#)
- [WINMOR](#)