Inhaltsverzeichnis

1. Attribut:Exif:Jpeg file comment 2
2. Datei:Aprsmodem layout 1.jpg 3
3. Datei:Aprsmodem layout 2.jpg 5
4. Datei:Aprsmodem schaltplan.jpg 7
5. Datei:Aprsmodem.jpg 9
6. Datei:FT-891.jpg 11
7. Datei:ICOM 7100.jpg 12
8. Datei:LORA TRACKER.jpg 14
9. Datei:mtp6550 mic pinout.jpg 16

Attribut:Exif:Jpeg file comment

„JPEG-Dateikommentar (Exif:Jpeg file comment)“ ist ein Spezialattribut des Datentyps Text. Dieses Attribut ist softwareseitig fest definiert und auch bekannt als Spezialattribut. Es erfüllt eine besondere Funktion, kann aber wie jedes andere benutzerdefinierte Attribut verwendet werden.
Annotationen8
vorherige 100200100250500nächste 100

Filter Der Filter für die Suche nach Datenwerten zu Attributen unterstützt die Nutzung von Abfrageausdrücken wie bpsw. <code>~</code> oder <code>!</code>. Je nach genutzter Abfragedatenbank werden auch die groß- und kleinschreibungsunabhängige Suche oder auch folgende weitere Abfrageausdrücke unterstützt: <code>in:</code>: Das Ergebnis soll den angegebenen Begriff enthalten, wie bspw. <code>in:Foo</code>
<code>not:</code>: Das Ergebnis soll den angegebenen Begriff nicht enthalten, wie bpsw. <code>not:Bar</code>
Unterhalb werden 8 Seiten angezeigt, auf denen für dieses Attribut ein Datenwert gespeichert wurde.
A
Aprsmodem schaltplan.jpg +
CREATOR: gd-jpeg v1.0 (using IJG JPEG v62), quality = 100 +
Aprsmodem.jpg +
CREATOR: gd-jpeg v1.0 (using IJG JPEG v62), quality = 100 +
Aprsmodem layout 1.jpg +
CREATOR: gd-jpeg v1.0 (using IJG JPEG v62), quality = 100 +
Aprsmodem layout 2.jpg +
CREATOR: gd-jpeg v1.0 (using IJG JPEG v62), quality = 100 +
F
FT-891.jpg +
CREATOR: gd-jpeg v1.0 (using IJG JPEG v62), quality = 100 +
I
ICOM 7100.jpg +
CREATOR: gd-jpeg v1.0 (using IJG JPEG v62), quality = 100 +
m
mtp6550 mic pinout.jpg +
CREATOR: gd-jpeg v1.0 (using IJG JPEG v62), quality = 70 +
L
LORA TRACKER.jpg +
CREATOR: gd-jpeg v1.0 (using IJG JPEG v62), quality = 82 +

Datei:Aprsmodem layout 1.jpg

- Datei
- Dateiversionen
- Dateiverwendung
- Metadaten

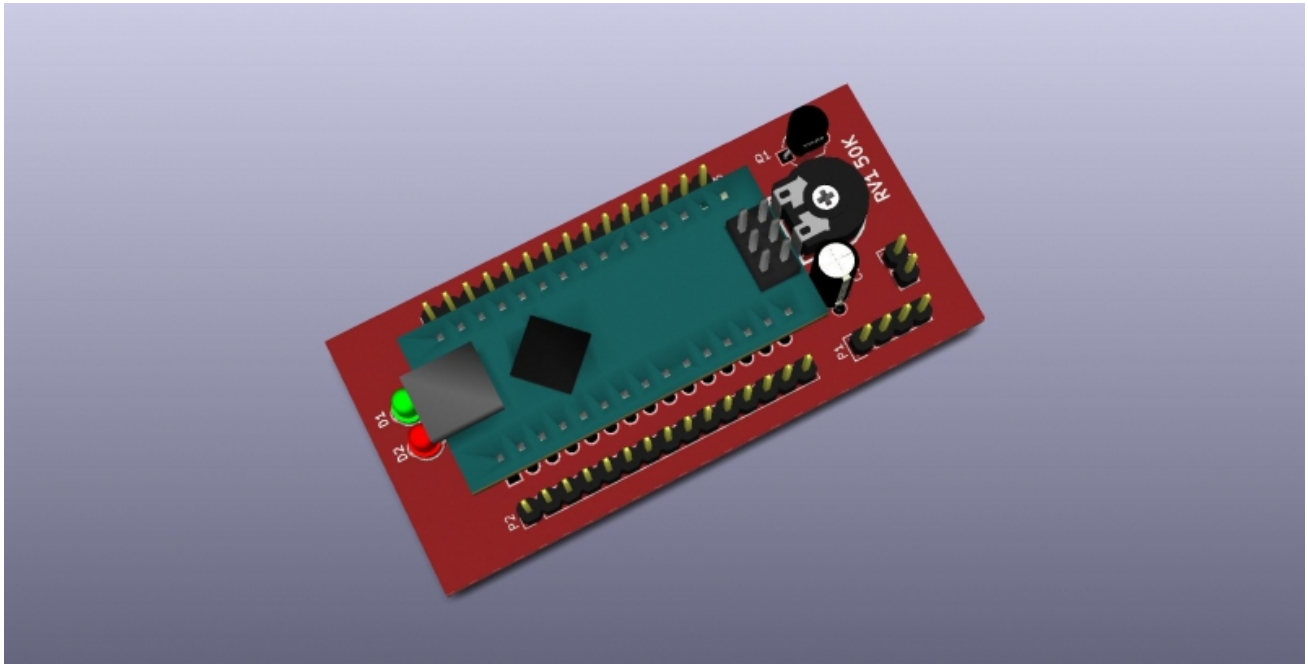

Es ist keine höhere Auflösung vorhanden.

Aprsmodem_layout_1.jpg (800 × 406 Pixel, Dateigröße: 122 KB, MIME-Typ: image/jpeg)

APRS Modem 3D-Layout KICAD

Dateiversionen

Klicken Sie auf einen Zeitpunkt, um diese Version zu laden.

(neueste | älteste) Zeige (jüngere 100 | ältere 100) (10 | 20 | 50 | 100 | 250 | 500)

	Version vom	Vorschaubild	Maße	Benutzer	Kommentar
aktuell	17:46, 27. Jul. 2017	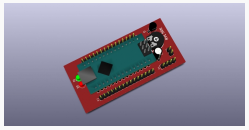	800 × 406 (122 KB)	DF7KBT (Diskussion | Beiträge)	APRS Modem 3D-Layout KICAD

(neueste | älteste) Zeige (jüngere 100 | ältere 100) (10 | 20 | 50 | 100 | 250 | 500)

Sie können diese Datei nicht überschreiben.

Dateiverwendung

Keine Seiten verwenden diese Datei.

Metadaten

Diese Datei enthält weitere Informationen, die in der Regel von der Digitalkamera oder dem verwendeten Scanner stammen. Durch nachträgliche Bearbeitung der Originaldatei können einige Details verändert worden sein.

JPEG-Dateikommentar CREATOR: gd-jpeg v1.0 (using IJG JPEG v62), quality = 100

Datei:Aprsmodem layout 2.jpg

- Datei
- Dateiversionen
- Dateiverwendung
- Metadaten

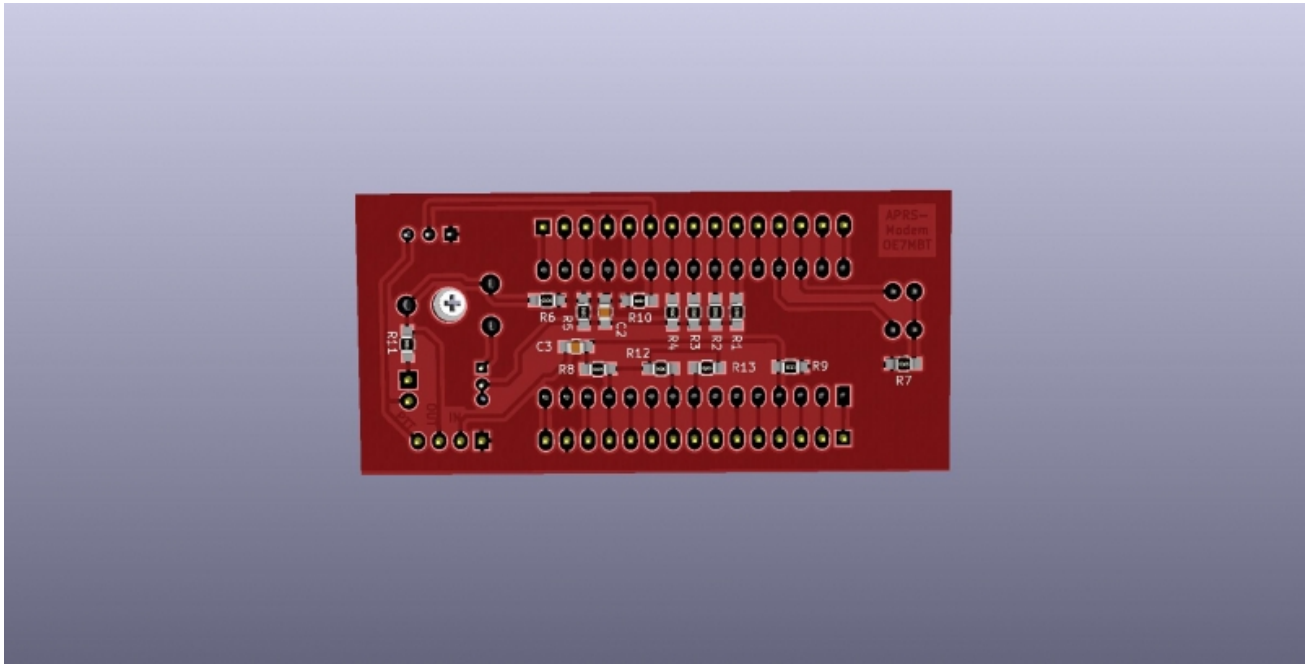

Es ist keine höhere Auflösung vorhanden.

Aprsmodem_layout_2.jpg (800 × 406 Pixel, Dateigröße: 126 KB, MIME-Typ: image/jpeg)

APRS Modem 3D-Layout KICAD SMD Bestückung

Dateiversionen

Klicken Sie auf einen Zeitpunkt, um diese Version zu laden.

(neueste | älteste) Zeige (jüngere 100 | ältere 100) (10 | 20 | 50 | 100 | 250 | 500)

	Version vom	Vorschaubild	Maße	Benutzer	Kommentar
aktuell	17:48, 27. Jul. 2017	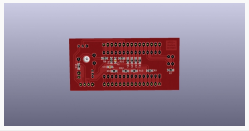	800 × 406 (126 KB)	OE7MBT (Diskussion | Beiträge)	APRS Modem 3D-Layout KICAD SMD Bestückung

(neueste | älteste) Zeige (jüngere 100 | ältere 100) (10 | 20 | 50 | 100 | 250 | 500)

Sie können diese Datei nicht überschreiben.

Dateiverwendung

Keine Seiten verwenden diese Datei.

Metadaten

Diese Datei enthält weitere Informationen, die in der Regel von der Digitalkamera oder dem verwendeten Scanner stammen. Durch nachträgliche Bearbeitung der Originaldatei können einige Details verändert worden sein.

JPEG-Dateikommentar CREATOR: gd-jpeg v1.0 (using IJG JPEG v62), quality = 100

Datei:Aprsmodem schaltplan.jpg

- Datei
- Dateiversionen
- Dateiverwendung
- Metadaten

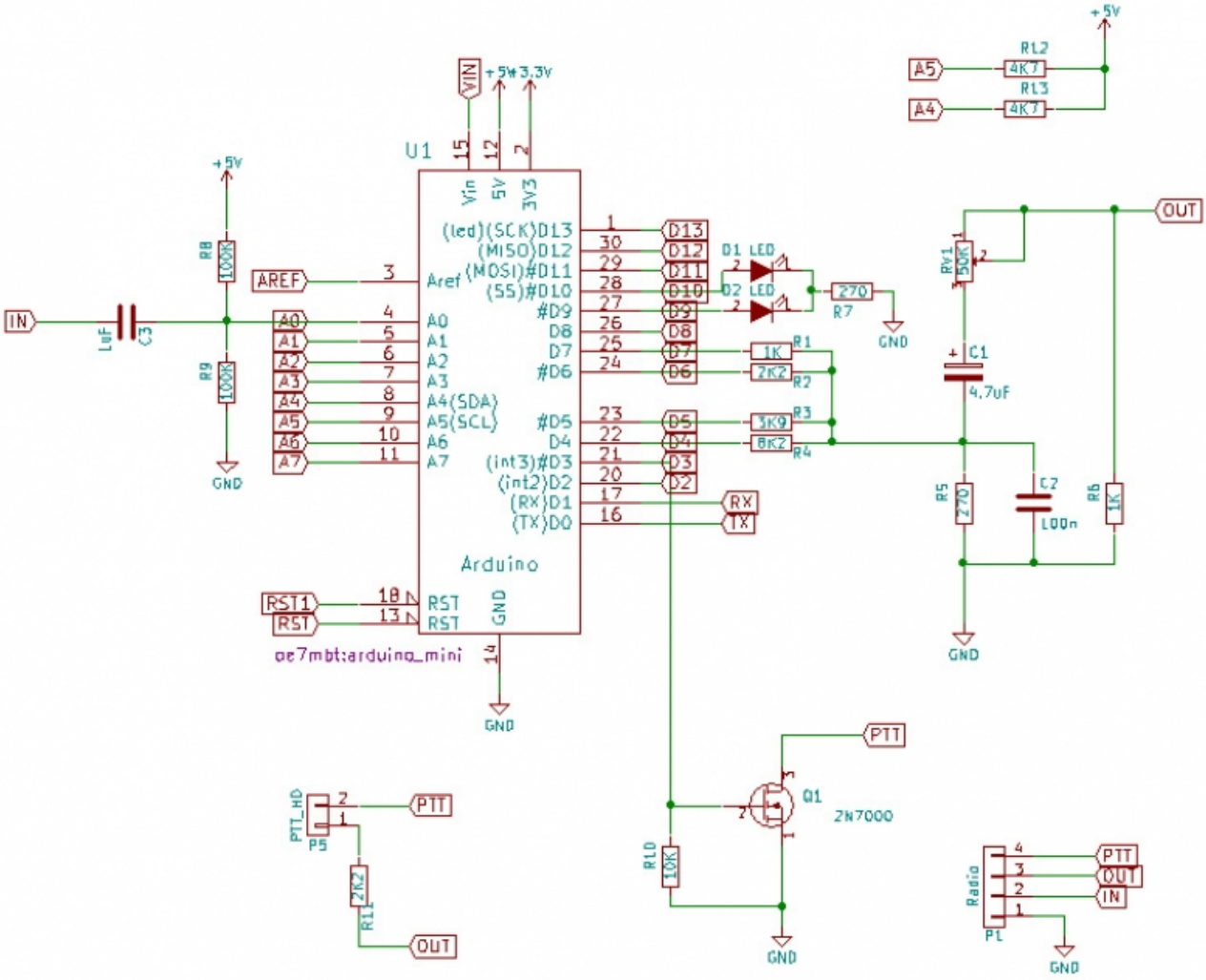

Größe dieser Vorschau: 720 × 599 Pixel. Weitere Auflösungen: 288 × 240 Pixel | 800 × 666 Pixel.

Originaldatei (800 × 666 Pixel, Dateigröße: 263 KB, MIME-Typ: image/jpeg)

Schaltplan APRS-Modem

Dateiversionen

Klicken Sie auf einen Zeitpunkt, um diese Version zu laden.

(neueste | älteste) Zeige (jüngere 100 | ältere 100) (10 | 20 | 50 | 100 | 250 | 500)

	Version vom	Vorschaubild	Maße	Benutzer	Kommentar
aktuell	17:52, 27. Jul. 2017	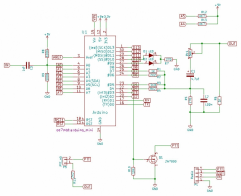	800 × 666 (263 KB)	OE1KBT (Diskussion | Beiträge)	Schaltplan APRS-Modem

(neueste | älteste) Zeige (jüngere 100 | ältere 100) (10 | 20 | 50 | 100 | 250 | 500)

Sie können diese Datei nicht überschreiben.

Dateiverwendung

Die folgende Seite verwendet diese Datei:

- APRS Arduino-Modem

Metadaten

Diese Datei enthält weitere Informationen, die in der Regel von der Digitalkamera oder dem verwendeten Scanner stammen. Durch nachträgliche Bearbeitung der Originaldatei können einige Details verändert worden sein.

JPEG-Dateikommentar CREATOR: gd-jpeg v1.0 (using IJG JPEG v62), quality = 100

Datei:Aprsmodem.jpg

- Datei
- Dateiversionen
- Dateiverwendung
- Metadaten

Es ist keine höhere Auflösung vorhanden.

Aprsmodem.jpg (402 × 600 Pixel, Dateigröße: 239 KB, MIME-Typ: image/jpeg)

Low-Cost Aprs Arduino-Modem mit China-TRX

Dateiversionen

Klicken Sie auf einen Zeitpunkt, um diese Version zu laden.

(neueste | älteste) Zeige (jüngere 100 | ältere 100) (10 | 20 | 50 | 100 | 250 | 500)

	Version vom	Vorschaubild	Maße	Benutzer	Kommentar
aktuell	17:43, 27. Jul. 2017		402 × 600 (239 KB)	OE7MBT (Diskussion | Beiträge)	Low-Cost Aprs Arduino-Modem mit China-TRX

(neueste | älteste) Zeige (jüngere 100 | ältere 100) (10 | 20 | 50 | 100 | 250 | 500)

Sie können diese Datei nicht überschreiben.

Dateiverwendung

Keine Seiten verwenden diese Datei.

Metadaten

Diese Datei enthält weitere Informationen, die in der Regel von der Digitalkamera oder dem verwendeten Scanner stammen. Durch nachträgliche Bearbeitung der Originaldatei können einige Details verändert worden sein.

JPEG-Dateikommentar CREATOR: gd-jpeg v1.0 (using IJG JPEG v62), quality = 100

Datei:FT-891.jpg

- Datei
- Dateiversionen
- Dateiverwendung
- Metadaten

Es ist keine höhere Auflösung vorhanden.

FT-891.jpg (369 × 224 Pixel, Dateigröße: 62 KB, MIME-Typ: image/jpeg)

Dateiversionen

Klicken Sie auf einen Zeitpunkt, um diese Version zu laden.

(neueste | älteste) Zeige (jüngere 100 | ältere 100) (10 | 20 | 50 | 100 | 250 | 500)

	Version vom	Vorschaubild	Maße	Benutzer	Kommentar
aktuell	11:00, 21. Apr. 2022		369 × 224 (62 KB)	DeKBbc (Diskussion | Beiträge)	

(neueste | älteste) Zeige (jüngere 100 | ältere 100) (10 | 20 | 50 | 100 | 250 | 500)

Sie können diese Datei nicht überschreiben.

Dateiverwendung

Die folgende Seite verwendet diese Datei:

- Funkgerät(e)

Metadaten

Diese Datei enthält weitere Informationen, die in der Regel von der Digitalkamera oder dem verwendeten Scanner stammen. Durch nachträgliche Bearbeitung der Originaldatei können einige Details verändert worden sein.

JPEG-Dateikommentar CREATOR: gd-jpeg v1.0 (using IJG JPEG v62), quality = 100

Datei:ICOM 7100.jpg

- Datei
- Dateiversionen
- Dateiverwendung
- Metadaten

Es ist keine höhere Auflösung vorhanden.

ICOM_7100.jpg (369 × 256 Pixel, Dateigröße: 60 KB, MIME-Typ: image/jpeg)

Dateiversionen

Klicken Sie auf einen Zeitpunkt, um diese Version zu laden.

(neueste | älteste) Zeige (jüngere 100 | ältere 100) (10 | 20 | 50 | 100 | 250 | 500)

	Version vom	Vorschaubild	Maße	Benutzer	Kommentar
aktuell	11:01, 21. Apr. 2022		369 × 256 (60 KB)	Obc (Diskussion | Beiträge)	

(neueste | älteste) Zeige (jüngere 100 | ältere 100) (10 | 20 | 50 | 100 | 250 | 500)

Sie können diese Datei nicht überschreiben.

Dateiverwendung

Die folgende Seite verwendet diese Datei:

- Funkgerät(e)

Metadaten

Diese Datei enthält weitere Informationen, die in der Regel von der Digitalkamera oder dem verwendeten Scanner stammen. Durch nachträgliche Bearbeitung der Originaldatei können einige Details verändert worden sein.

JPEG-Dateikommentar CREATOR: gd-jpeg v1.0 (using IJG JPEG v62), quality = 100

Datei:LORA TRACKER.jpg

- Datei
- Dateiversionen
- Dateiverwendung
- Metadaten

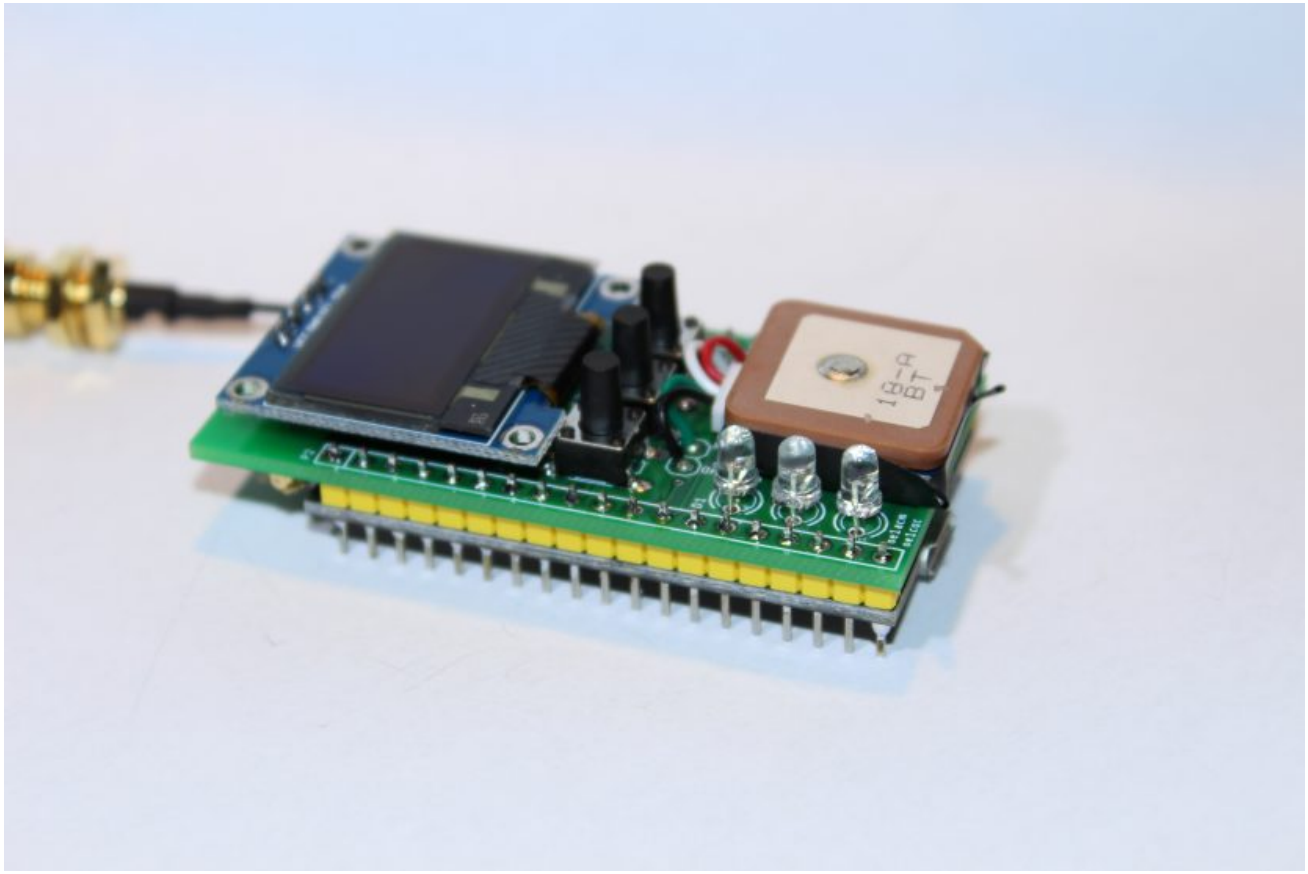

Größe dieser Vorschau: 800 × 533 Pixel. Weitere Auflösungen: 320 × 213 Pixel | 830 × 553 Pixel.

Originaldatei (830 × 553 Pixel, Dateigröße: 34 KB, MIME-Typ: image/jpeg)

Dateiversionen

Klicken Sie auf einen Zeitpunkt, um diese Version zu laden.

(neueste | älteste) Zeige (jüngere 100 | ältere 100) (10 | 20 | 50 | 100 | 250 | 500)

	Version vom	Vorschaubild	Maße	Benutzer	Kommentar
aktuell	08:03, 12. Mär. 2021		830 × 553 (34 KB)	Debbc (Diskussion | Beiträge)	

(neueste | älteste) Zeige (jüngere 100 | ältere 100) (10 | 20 | 50 | 100 | 250 | 500)

Sie können diese Datei nicht überschreiben.

Dateiverwendung

Die folgende Seite verwendet diese Datei:

- Kategorie:HAM-IoT

Metadaten

Diese Datei enthält weitere Informationen, die in der Regel von der Digitalkamera oder dem verwendeten Scanner stammen. Durch nachträgliche Bearbeitung der Originaldatei können einige Details verändert worden sein.

JPEG-Dateikommentar CREATOR: gd-jpeg v1.0 (using IJG JPEG v62), quality = 82

Datei:mtp6550 mic pinout.jpg

- Datei
- Dateiversionen
- Dateiverwendung
- Metadaten

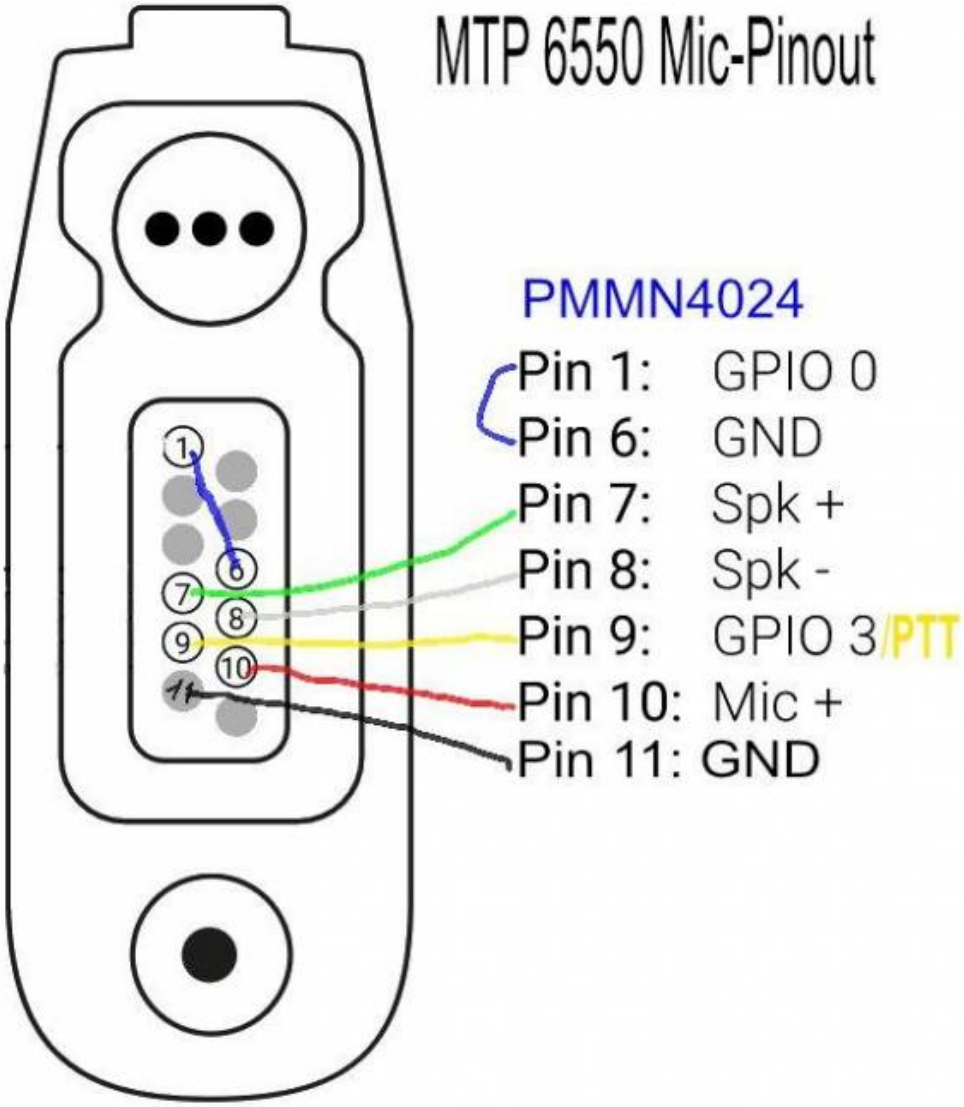

Größe dieser Vorschau: 535 × 599 Pixel. Weitere Auflösungen: 214 × 240 Pixel | 625 × 700 Pixel.

Originaldatei (625 × 700 Pixel, Dateigröße: 42 KB, MIME-Typ: image/jpeg)

Dateiversionen

Klicken Sie auf einen Zeitpunkt, um diese Version zu laden.

(neueste | älteste) Zeige (jüngere 100 | ältere 100) (10 | 20 | 50 | 100 | 250 | 500)

	Version vom	Vorschaubild	Maße	Benutzer	Kommentar
aktuell	23:16, 8. Mär. 2021	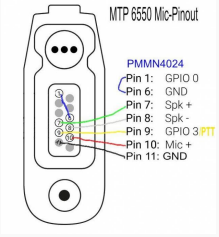	625 × 700 (42 KB)	OE1kbc (Diskussion | Beiträge)	

(neueste | älteste) Zeige (jüngere 100 | ältere 100) (10 | 20 | 50 | 100 | 250 | 500)

Sie können diese Datei nicht überschreiben.

Dateiverwendung

Die folgende Seite verwendet diese Datei:

- TETRA-Vernetzung/TETRA mtp6550-mic

Metadaten

Diese Datei enthält weitere Informationen, die in der Regel von der Digitalkamera oder dem verwendeten Scanner stammen. Durch nachträgliche Bearbeitung der Originaldatei können einige Details verändert worden sein.

JPEG-Dateikommentar CREATOR: gd-jpeg v1.0 (using IJG JPEG v62), quality = 70