Datei:AGC QRP Labs.jpg

- Datei
- Dateiversionen
- Dateiverwendung

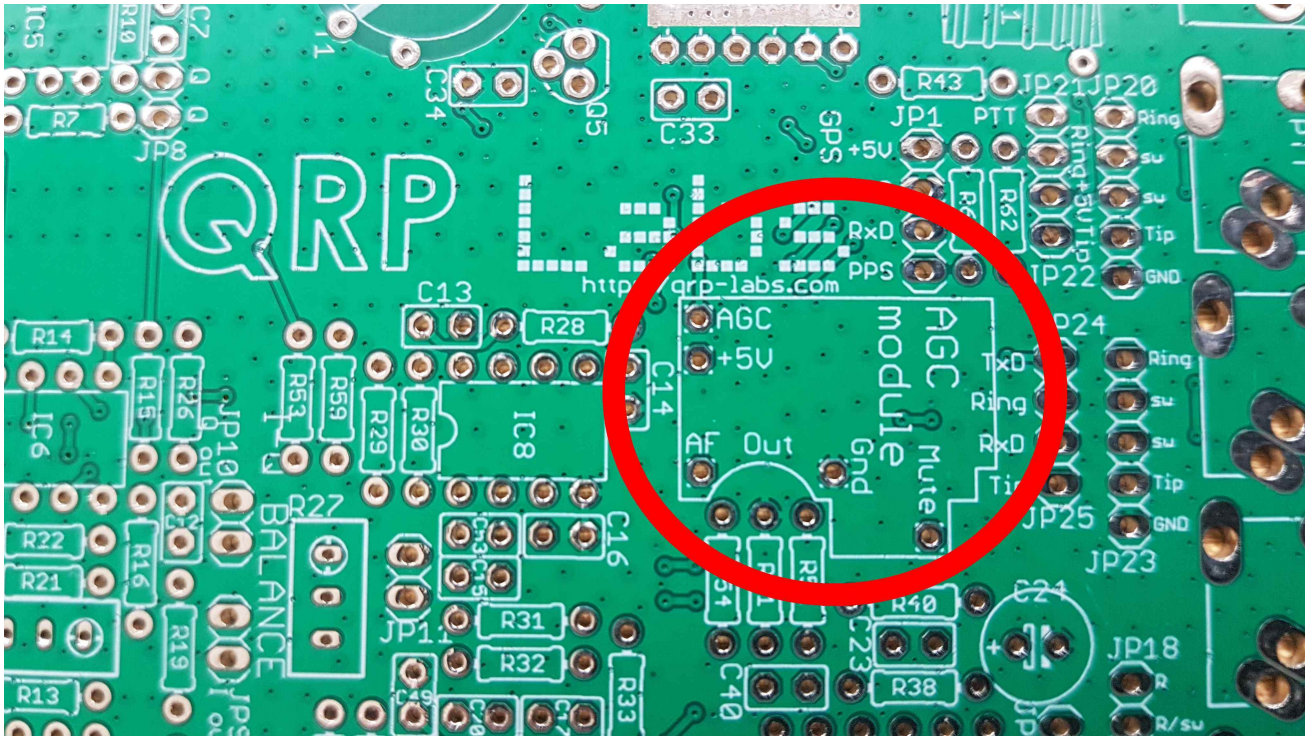

Größe dieser Vorschau: 800 × 450 Pixel. Weitere Auflösungen: 320 × 180 Pixel | 4.032 × 2.268 Pixel.

Originaldatei (4.032 × 2.268 Pixel, Dateigröße: 557 KB, MIME-Typ: image/jpeg)

Bild AGC

Dateiversionen

Klicken Sie auf einen Zeitpunkt, um diese Version zu laden.

	Version vom	Vorschaubild	Maße	Benutzer	Kommentar
aktuell	08:35, 30. Mär. 2022	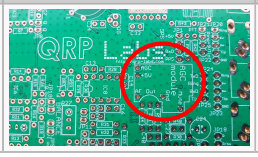	4.032 × 2.268 (557 KB)	OE1OPW (Diskussion | Beiträge)	

Sie können diese Datei nicht überschreiben.

Dateiverwendung

Die folgende Seite verwendet diese Datei:

- QCX/QCX AGC