Inhaltsverzeichnis

1. Datei:EUKommisarin betont Bedeutung des Amateurfunks.pdf 6
2. Benutzer:OE7FTJ 4

Datei:EUKommisarin betont Bedeutung des Amateurfunks.pdf

Basisinformationen

Anzeigetitel	Datei:EUKommisarin betont Bedeutung des Amateurfunks.pdf
Standardsortierschlüssel	EUKommisarin betont Bedeutung des Amateurfunks.pdf
Seitenlänge (in Bytes)	0
Namensraum	Datei
Seitenkennnummer	2220
Seiteninhaltssprache	de-formal - Deutsch (Sie-Form)
Seiteninhaltsmodell	Wikitext
Indizierung durch Suchmaschinen	Erlaubt
Anzahl der Weiterleitungen zu dieser Seite	0
Prüfsummenwert	7425cb30df7490f24fcf9925993c8ceb06ca0a7d
Seitenbild	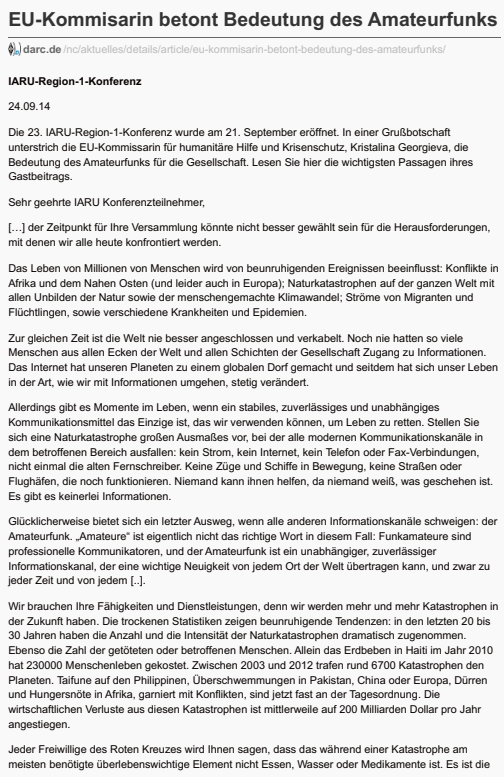

EU-Kommisarin betont Bedeutung des Amateurfunks

darc.de /nc/aktuelles/details/article/eu-kommisarin-betont-bedeutung-des-amateurfunks/

IARU-Region-1-Konferenz

24.09.14

Die 23. IARU-Region-1-Konferenz wurde am 21. September eröffnet. In einer Grußbotschaft unterstrich die EU-Kommissarin für humanitäre Hilfe und Krisenschutz, Kristalina Georgieva, die Bedeutung des Amateurfunks für die Gesellschaft. Lesen Sie hier die wichtigsten Passagen ihres Gastbeitrags.

Sehr geehrte IARU Konferenzteilnehmer,

[…] der Zeitpunkt für Ihre Versammlung könnte nicht besser gewählt sein für die Herausforderungen, mit denen wir alle heute konfrontiert werden.

Das Leben von Millionen von Menschen wird von beunruhigenden Ereignissen beeinflusst: Konflikte in Afrika und dem Nahen Osten (und leider auch in Europa); Naturkatastrophen auf der ganzen Welt mit allen Unbilden der Natur sowie der menschengemachte Klimawandel; Ströme von Migranten und Flüchtlingen, sowie verschiedene Krankheiten und Epidemien.

Zur gleichen Zeit ist die Welt nie besser angeschlossen und verkabelt. Noch nie hatten so viele Menschen aus allen Ecken der Welt und allen Schichten der Gesellschaft Zugang zu Informationen. Das Internet hat unseren Planeten zu einem globalen Dorf gemacht und seitdem hat sich unser Leben in der Art, wie wir mit Informationen umgehen, stetig verändert.

Allerdings gibt es Momente im Leben, wenn ein stabiles, zuverlässiges und unabhängiges Kommunikationsmittel das Einzige ist, das wir verwenden können, um Leben zu retten. Stellen Sie sich eine Naturkatastrophe großen Ausmaßes vor, bei der alle modernen Kommunikationskanäle in dem betroffenen Bereich ausfallen: kein Strom, kein Internet, kein Telefon oder Fax-Verbindungen, nicht einmal die alten Fernschreiber. Keine Züge und Schiffe in Bewegung, keine Straßen oder Flughäfen, die noch funktionieren. Niemand kann ihnen helfen, da niemand weiß, was geschehen ist. Es gibt es keinerlei Informationen.

Glücklicherweise bietet sich ein letzter Ausweg, wenn alle anderen Informationskanäle schweigen: der Amateurfunk. „Amateure" ist eigentlich nicht das richtige Wort in diesem Fall: Funkamateure sind professionelle Kommunikatoren, und der Amateurfunk ist ein unabhängiger, zuverlässiger Informationskanal, der eine wichtige Neuigkeit von jedem Ort der Welt übertragen kann, und zwar zu jeder Zeit und von jedem [..].

Wir brauchen Ihre Fähigkeiten und Dienstleistungen, denn wir werden mehr und mehr Katastrophen in der Zukunft haben. Die trockenen Statistiken zeigen beunruhigende Tendenzen: in den letzten 20 bis 30 Jahren haben die Anzahl und die Intensität der Naturkatastrophen dramatisch zugenommen. Ebenso die Zahl der getöteten oder betroffenen Menschen. Allein das Erdbeben in Haiti im Jahr 2010 hat 230000 Menschenleben gekostet. Zwischen 2003 und 2012 trafen rund 6700 Katastrophen den Planeten. Taifune auf den Philippinen, Überschwemmungen in Pakistan, China oder Europa, Dürren und Hungersnöte in Afrika, garniert mit Konflikten, sind jetzt fast an der Tagesordnung. Die wirtschaftlichen Verluste aus diesen Katastrophen ist mittlerweile auf 200 Milliarden Dollar pro Jahr angestiegen.

Jeder Freiwillige des Roten Kreuzes wird Ihnen sagen, dass das während einer Katastrophe am meisten benötigte überlebenswichtige Element nicht Essen, Wasser oder Medikamente ist. Es ist die

Seitenschutz

Bearbeiten	Alle Benutzer (unbeschränkt)
Verschieben	Alle Benutzer (unbeschränkt)

Hochladen	Alle Benutzer (unbeschränkt)

Das Seitenschutz-Logbuch für diese Seite ansehen.

Versionsgeschichte

Seitenersteller	OE7FTJ (Diskussion | Beiträge)
Datum der Seitenerstellung	11:51, 5. Okt. 2014
Letzter Bearbeiter	OE7FTJ (Diskussion | Beiträge)
Datum der letzten Bearbeitung	11:51, 5. Okt. 2014
Gesamtzahl der Bearbeitungen	1
Gesamtzahl unterschiedlicher Autoren	1
Anzahl der kürzlich erfolgten Bearbeitungen (in den letzten 90 Tagen)	0
Anzahl unterschiedlicher Autoren der kürzlich erfolgten Bearbeitungen	0

Informationen zu „Benutzer:OE7FTJ“

Basisinformationen

Anzeigetitel	Benutzer:OE7FTJ
Standardsortierschlüssel	OE7FTJ
Seitenlänge (in Bytes)	29
Namensraum	Benutzer
Seitenkennnummer	5127
Seiteninhaltssprache	de-formal - Deutsch (Sie-Form)
Seiteninhaltsmodell	Wikitext
Benutzerkennung	47
Indizierung durch Suchmaschinen	Erlaubt
Anzahl der Weiterleitungen zu dieser Seite	0
Anzahl der Unterseiten dieser Seite	0 (0 Weiterleitungen; 0 Unterseiten)

Seitenschutz

Bearbeiten	Alle Benutzer (unbeschränkt)
Verschieben	Alle Benutzer (unbeschränkt)

Das Seitenschutz-Logbuch für diese Seite ansehen.

Versionsgeschichte

Seitenersteller	OE7FTJ (Diskussion | Beiträge)
Datum der Seitenerstellung	18:55, 30. Nov. 2022
Letzter Bearbeiter	OE7FTJ (Diskussion | Beiträge)
Datum der letzten Bearbeitung	18:55, 30. Nov. 2022
Gesamtzahl der Bearbeitungen	1
Gesamtzahl unterschiedlicher Autoren	1
Anzahl der kürzlich erfolgten Bearbeitungen (in den letzten 90 Tagen)	0
Anzahl unterschiedlicher Autoren der kürzlich erfolgten Bearbeitungen	0

Seiteneigenschaften

Eingebundene Vorlage (1)	

	• Vorlage:Userpage standard content (Quelltext anzeigen)

Informationen zu „Datei:EUKommisarin betont Bedeutung des Amateurfunks.pdf“

Basisinformationen

Anzeigetitel	Datei:EUKommisarin betont Bedeutung des Amateurfunks.pdf
Standardsortierschlüssel	EUKommisarin betont Bedeutung des Amateurfunks.pdf
Seitenlänge (in Bytes)	0
Namensraum	Datei
Seitenkennnummer	2220
Seiteninhaltssprache	de-formal - Deutsch (Sie-Form)
Seiteninhaltsmodell	Wikitext
Indizierung durch Suchmaschinen	Erlaubt
Anzahl der Weiterleitungen zu dieser Seite	0
Prüfsummenwert	7425cb30df7490f24fcf9925993c8ceb06ca0a7d
Seitenbild	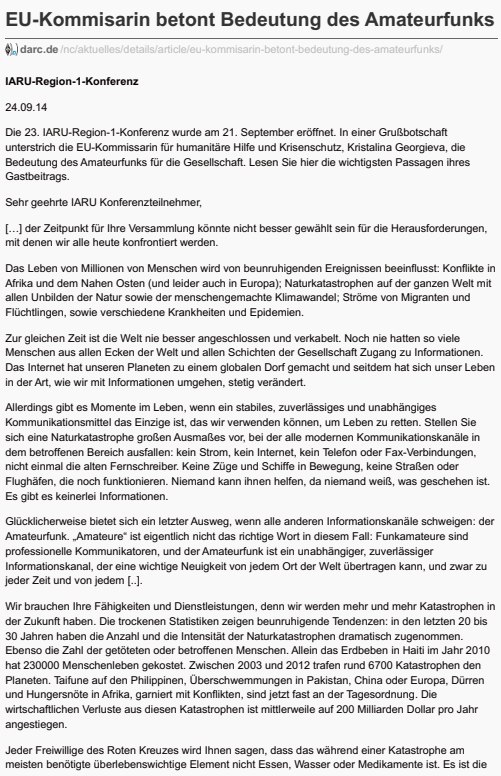

EU-Kommisarin betont Bedeutung des Amateurfunks

darc.de /nc/aktuelles/details/article/eu-kommisarin-betont-bedeutung-des-amateurfunks/

IARU-Region-1-Konferenz

24.09.14

Die 23. IARU-Region-1-Konferenz wurde am 21. September eröffnet. In einer Grußbotschaft unterstrich die EU-Kommissarin für humanitäre Hilfe und Krisenschutz, Kristalina Georgieva, die Bedeutung des Amateurfunks für die Gesellschaft. Lesen Sie hier die wichtigsten Passagen ihres Gastbeitrags.

Sehr geehrte IARU Konferenzteilnehmer,

[...] der Zeitpunkt für Ihre Versammlung könnte nicht besser gewählt sein für die Herausforderungen, mit denen wir alle heute konfrontiert werden.

Das Leben von Millionen von Menschen wird von beunruhigenden Ereignissen beeinflusst: Konflikte in Afrika und dem Nahen Osten (und leider auch in Europa); Naturkatastrophen auf der ganzen Welt mit allen Unbilden der Natur sowie der menschengemachte Klimawandel; Ströme von Migranten und Flüchtlingen, sowie verschiedene Krankheiten und Epidemien.

Zur gleichen Zeit ist die Welt nie besser angeschlossen und verkabelt. Noch nie hatten so viele Menschen aus allen Ecken der Welt und allen Schichten der Gesellschaft Zugang zu Informationen. Das Internet hat unseren Planeten zu einem globalen Dorf gemacht und seitdem hat sich unser Leben in der Art, wie wir mit Informationen umgehen, stetig verändert.

Allerdings gibt es Momente im Leben, wenn ein stabiles, zuverlässiges und unabhängiges Kommunikationsmittel das Einzige ist, das wir verwenden können, um Leben zu retten. Stellen Sie sich eine Naturkatastrophe großen Ausmaßes vor, bei der alle modernen Kommunikationskanäle in dem betroffenen Bereich ausfallen: kein Strom, kein Internet, kein Telefon oder Fax-Verbindungen, nicht einmal die alten Fernschreiber. Keine Züge und Schiffe in Bewegung, keine Straßen oder Flughäfen, die noch funktionieren. Niemand kann ihnen helfen, da niemand weiß, was geschehen ist. Es gibt es keinerlei Informationen.

Glücklicherweise bietet sich ein letzter Ausweg, wenn alle anderen Informationskanäle schweigen: der Amateurfunk. „Amateure“ ist eigentlich nicht das richtige Wort in diesem Fall: Funkamateure sind professionelle Kommunikatoren, und der Amateurfunk ist ein unabhängiger, zuverlässiger Informationskanal, der eine wichtige Neuigkeit von jedem Ort der Welt übertragen kann, und zwar zu jeder Zeit und von jedem [..].

Wir brauchen Ihre Fähigkeiten und Dienstleistungen, denn wir werden mehr und mehr Katastrophen in der Zukunft haben. Die trockenen Statistiken zeigen beunruhigende Tendenzen: in den letzten 20 bis 30 Jahren haben die Anzahl und die Intensität der Naturkatastrophen dramatisch zugenommen. Ebenso die Zahl der getöteten oder betroffenen Menschen. Allein das Erdbeben in Haiti im Jahr 2010 hat 230000 Menschenleben gekostet. Zwischen 2003 und 2012 trafen rund 6700 Katastrophen den Planeten. Taifune auf den Philippinen, Überschwemmungen in Pakistan, China oder Europa, Dürren und Hungersnöte in Afrika, garniert mit Konflikten, sind jetzt fast an der Tagesordnung. Die wirtschaftlichen Verluste aus diesen Katastrophen ist mittlerweile auf 200 Milliarden Dollar pro Jahr angestiegen.

Jeder Freiwillige des Roten Kreuzes wird Ihnen sagen, dass das während einer Katastrophe am meisten benötigte überlebenswichtige Element nicht Essen, Wasser oder Medikamente ist. Es ist die

Seitenschutz

Bearbeiten	Alle Benutzer (unbeschränkt)

Verschieben	Alle Benutzer (unbeschränkt)
Hochladen	Alle Benutzer (unbeschränkt)

Das Seitenschutz-Logbuch für diese Seite ansehen.

Versionsgeschichte

Seitenersteller	OE7FTJ (Diskussion | Beiträge)
Datum der Seitenerstellung	11:51, 5. Okt. 2014
Letzter Bearbeiter	OE7FTJ (Diskussion | Beiträge)
Datum der letzten Bearbeitung	11:51, 5. Okt. 2014
Gesamtzahl der Bearbeitungen	1
Gesamtzahl unterschiedlicher Autoren	1
Anzahl der kürzlich erfolgten Bearbeitungen (in den letzten 90 Tagen)	0
Anzahl unterschiedlicher Autoren der kürzlich erfolgten Bearbeitungen	0