Datei:ITU R-REP-M.2033-2003-PDF-E.pdf

- Datei
- Dateiversionen
- Dateiverwendung
- Metadaten

Gehe zu Seite OK

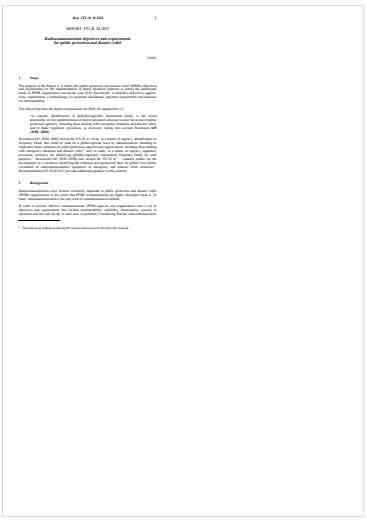

nächste Seite →

Größe der JPG-Vorschau dieser PDF-Datei: 423 × 599 Pixel. Weitere Auflösung: 169 × 240 Pixel.

Originaldatei (1.239 × 1.754 Pixel, Dateigröße: 821 KB, MIME-Typ: application/pdf, 94 Seiten)

Dateiversionen

Klicken Sie auf einen Zeitpunkt, um diese Version zu laden.

	Version vom	Vorschaubild	Maße	Benutzer	Kommentar
aktuell	11:54, 5. Okt. 2014	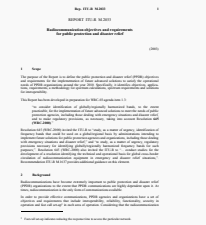	1.239 × 1.754, 94 Seiten (821 KB)	OE7FTJ (Diskussion | Beiträge)	

Sie können diese Datei nicht überschreiben.

Dateiverwendung

Keine Seiten verwenden diese Datei.

Metadaten

Diese Datei enthält weitere Informationen, die in der Regel von der Digitalkamera oder dem verwendeten Scanner stammen. Durch nachträgliche Bearbeitung der Originaldatei können einige Details verändert worden sein.

Bildtitel	Selon approbation BR - 25.10.02
Fotograf	Composition des Publications
Kurztitel	41
Stichwörter	• folios: • 1-94
Software	International Telecommunication Union
Umwandlungsprogramm	ITU - Electronic Publishing Service
Verschlüsselt	no
Papierformat	595 x 842 pts (A4)
Version des PDF-Formats	1,3