Inhaltsverzeichnis

Datei:Lora 1.jpg

- Datei
- Dateiversionen
- Dateiverwendung

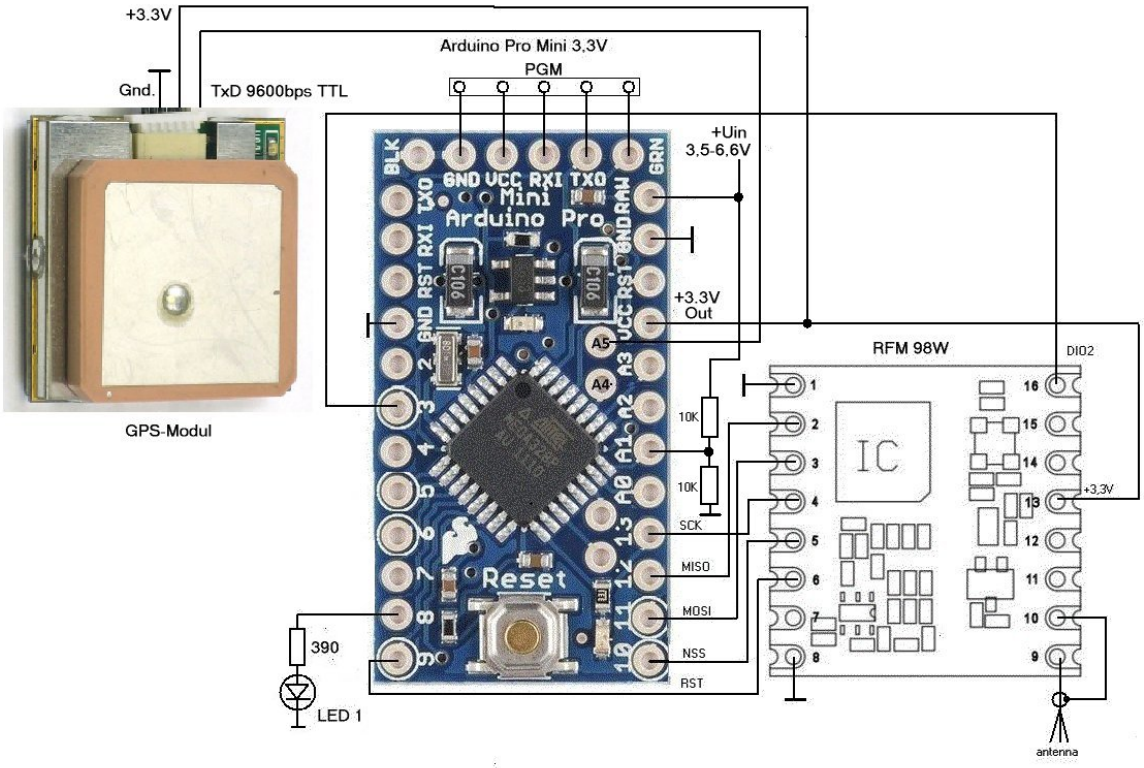

Größe dieser Vorschau: 800 × 509 Pixel. Weitere Auflösungen: 320 × 204 Pixel | 1.260 × 802 Pixel.

Originaldatei (1.260 × 802 Pixel, Dateigröße: 176 KB, MIME-Typ: image/jpeg)

Dateiversionen

Klicken Sie auf einen Zeitpunkt, um diese Version zu laden.

	Version vom	Vorschaubild	Maße	Benutzer	Kommentar
aktuell	22:42, 3. Nov. 2017	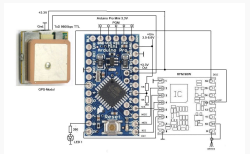	1.260 × 802 (176 KB)	[redacted] (Diskussion | Beiträge)	

Sie können diese Datei nicht überschreiben.

Dateiverwendung

Keine Seiten verwenden diese Datei.