Inhaltsverzeichnis

1. Datei:WINMORProtocolSpec.pdf 4
2. Benutzer:Anonym 3

Datei:WINMORProtocolSpec.pdf

Aktuelle Version vom 9. Oktober 2009, 17:20 Uhr (Quelltext anzeigen)
Anonym (Diskussion | Beiträge)
(WINMOR Protokoll Spezifikation (englisch) Rick Muething, KN6KB)

(kein Unterschied)

Aktuelle Version vom 9. Oktober 2009, 17:20 Uhr

WINMOR Protokoll Spezifikation (englisch) Rick Muething, KN6KB

Dateiversionen

Klicken Sie auf einen Zeitpunkt, um diese Version zu laden.

	Version vom	Vorschaubild	Maße	Benutzer	Kommentar
aktuell	17:20, 9. Okt. 2009	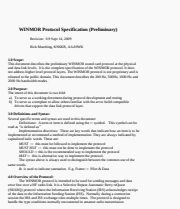	1.275 × 1.650, 21 Seiten (3,53 MB)	Anonym (Diskussion | Beiträge)	WINMOR Protokoll Spezifikation (englisch) Rick Muething, KN6KB

Sie können diese Datei nicht überschreiben.

Dateiverwendung

Keine Seiten verwenden diese Datei.

Metadaten

Diese Datei enthält weitere Informationen, die in der Regel von der Digitalkamera oder dem verwendeten Scanner stammen. Durch nachträgliche Bearbeitung der Originaldatei können einige Details verändert worden sein.

Fotograf	Rick Muething
Kurztitel	Microsoft Word - WINMOR Protocol Spec.doc
Software	Win2PDF http://www.daneprairie.com
Umwandlungsprogramm	PDFlib 3,03 (Win32)
Verschlüsselt	no
Papierformat	612 x 792 pts (letter)
Version des PDF-Formats	1,3

Datei:WINMORProtocolSpec.pdf: Unterschied zwischen den Versionen

Aktuelle Version vom 9. Oktober 2009, 17:20 Uhr (Quelltext anzeigen)
Anonym (Diskussion | Beiträge)
(WINMOR Protokoll Spezifikation (englisch) Rick Muething, KN6KB)

(kein Unterschied)

Aktuelle Version vom 9. Oktober 2009, 17:20 Uhr

WINMOR Protokoll Spezifikation (englisch) Rick Muething, KN6KB

Datei:WINMORProtocolSpec.pdf: Unterschied zwischen den Versionen

Aktuelle Version vom 9. Oktober 2009, 17:20 Uhr (Quelltext anzeigen)
Anonym (Diskussion | Beiträge)
(WINMOR Protokoll Spezifikation (englisch) Rick Muething, KN6KB)

(kein Unterschied)

Aktuelle Version vom 9. Oktober 2009, 17:20 Uhr

WINMOR Protokoll Spezifikation (englisch) Rick Muething, KN6KB

Dateiversionen

Klicken Sie auf einen Zeitpunkt, um diese Version zu laden.

	Version vom	Vorschaubild	Maße	Benutzer	Kommentar
aktuell	17:20, 9. Okt. 2009	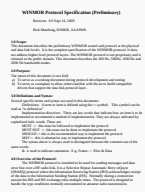	1.275 × 1.650, 21 Seiten (3,53 MB)	Anonym (Diskussion | Beiträge)	WINMOR Protokoll Spezifikation (englisch) Rick Muething, KN6KB

Sie können diese Datei nicht überschreiben.

Dateiverwendung

Keine Seiten verwenden diese Datei.

Metadaten

Diese Datei enthält weitere Informationen, die in der Regel von der Digitalkamera oder dem verwendeten Scanner stammen. Durch nachträgliche Bearbeitung der Originaldatei können einige Details verändert worden sein.

Fotograf	Rick Muething
Kurztitel	Microsoft Word - WINMOR Protocol Spec.doc
Software	Win2PDF http://www.daneprairie.com
Umwandlungsprogramm	PDFlib 3,03 (Win32)
Verschlüsselt	no
Papierformat	612 x 792 pts (letter)
Version des PDF-Formats	1,3