Inhaltsverzeichnis

1. Mototrbo-national 19
2. Benutzer:Oe6jwd 10

Mototrbo-national

Versionsgeschichte interaktiv durchsuchen
VisuellWikitext

Version vom 22. Juli 2014, 10:00 Uhr (Quelltext anzeigen)	Version vom 22. Juli 2014, 13:47 Uhr (Quelltext anzeigen)
Oe6jwd (Diskussion | Beiträge)	Oe6jwd (Diskussion | Beiträge)
(→TalkGruppen-Zuordnungen der einzelnen Umsetzer in OE)	(Geänderte Umsetzersituation damit Gruppenänderungen)
← Zum vorherigen Versionsunterschied	Zum nächsten Versionsunterschied →

Zeile 43:

```
|rowspan="4" style="background-color: #FFE37F" | Ost 2/9<br>1, 2, 3, 4 ||rowspan="8" style="background-color: #F58D70" | 1, 2, 3, 4, 5, 6, 7, 8
|-
−| 2 ||style="text-align:left"| Hochwechsel || OE3XWU || lokal
|-
−| 3 ||style="text-align:left"| Bisamberg || OE1XAR
−|rowspan="3" style="background-color:#517CFF" | Wien 1/9<br>3, 4, 5
|-
−| 4 ||style="text-align:left"| Wienerberg || OE1XQU
|-
−| 5 ||style="text-align:left"| Exelberg || OE3XOA
−|rowspan="4" style="background-color: #FF6735" | West 2/9<br> 5, 6, 7, 8
|-
−| 6 ||style="text-align:left"| Jauerling || OE3XHB
```

Zeile 43:

```
|rowspan="4" style="background-color: #FFE37F" | Ost 2/9<br>1, 2, 3, 4 ||rowspan="8" style="background-color: #F58D70" | 1, 2, 3, 4, 5, 6, 7, 8
|-
+| 2 ||style="text-align:left"| Bisamberg || OE1XAR
+|rowspan="3" style="background-color:#517CFF" | Wien 1/9<br>2, 3, 4
|-
+| 3 ||style="text-align:left"| Wienerberg || OE1XQU
|-
+| 4 ||style="text-align:left"| Exelberg || OE3XOA
|-
+| 5 ||style="text-align:left"| Jauerling || OE3XHB
+|rowspan="3" style="background-color:#8D30FF" | West 1/9<br>5, 6, 7 ||rowspan="4" style="background-color: #FF6735" | West 2/9<br>5, 6, 7, 8
|-
+| 6 ||style="text-align:left"| Kirchberg-Pielach || OE3XKC
```

− **|rowspan="2" style="background-color:#8D30FF" | West 1/9 6, 7**	
|-	|-
| 7 ||style="text-align:left"| Sonntagsberg || OE3XRB	| 7 ||style="text-align:left"| Sonntagsberg || OE3XRB

Zeile 63: | **Zeile 62:**

|rowspan="1" | lokal ||rowspan="3" style="background-color:#8CC67D" | Steiermark 2/9 9, 10, 11	|rowspan="1" | lokal ||rowspan="3" style="background-color:#8CC67D" | Steiermark 2/9 9, 10, 11
|-	|-
− | 10 ||style="text-align:left"| Schöckl || **OE6XSR** || lokal	+ | 10 ||style="text-align:left"| Schöckl || **OE6XAG** || lokal
|-	|-
| 11 ||style="text-align:left"| Schönbergkopf || OE6XAR || lokal	| 11 ||style="text-align:left"| Schönbergkopf || OE6XAR || lokal
|-	|-
| 12 ||style="text-align:left"| Magdalensberg || OE8XMK	| 12 ||style="text-align:left"| Magdalensberg || OE8XMK
− |rowspan="**3**" style="background-color:#FF6735" | Kärnten 1/9 **11,** 12, 13 ||rowspan="**4**" style="background-color:#F59544" | Süd 2/9 12, 13, 14**, 15**	+ |rowspan="**2**" style="background-color:#FF6735" | Kärnten 1/9 12, 13 ||rowspan="**3**" style="background-color:#F59544" | Süd 2/9 12, 13, 14
|- style="text-align:center"	|- style="text-align:center"
|-	|-
| 13 ||style="text-align:left"| Pyramidenkogel || OE8XKK	| 13 ||style="text-align:left"| Pyramidenkogel || OE8XKK
|-	|-
− | 14 ||style="text-align:left"| **Petzen**|| **OE8XPK**	+ | 14 ||style="text-align:left"| **Sonnblick**|| **OE2XSV || lokal**
|-	|-
− | 15 ||style="text-align:left"| **Sonnblick**|| **OE2XSV** || lokal	+ | 15 ||style="text-align:left"| **Bruckerberg/Zillert.**|| **OE7XZH** || lokal**||rowspan="3" style="background-color:#8CC6c6" | Nord-Tirol 2/9 15, 16, 17**
|-	|-

−	| 16 ||style="text-align:left"| **Bruckerberg/Zillert.**|| **OE7XZH** || lokal**||rowspan="3" style="background-color:#8CC6c6" | Nord-Tirol 2/9 16, 17, 18**	+	| 16 ||style="text-align:left"| **Penken/Zillertal** || **OE7XTT** || lokal
	|-		|-
−	**| 17 ||style="text-align:left"| Penken/Zillertal || OE7XTT || lokal**	+	| **17** ||style="text-align:left"| Rangger Koepfl || OE7XBI || lokal
−	**|-**		
−	| **18** ||style="text-align:left"| Rangger Koepfl || OE7XBI || lokal		
	|-		|-
	|}		|}
−			
	''Die Nummern in den Spalten sind die der Umsetzer aus Spalte 1''		''Die Nummern in den Spalten sind die der Umsetzer aus Spalte 1''

Version vom 22. Juli 2014, 13:47 Uhr

Inhaltsverzeichnis

1 National: 23
1.1 Allgemeine Info 23
1.1.1 Österreichweite DMR-Abdeckung 23
1.2 Zusammenschaltungen der beiden TalkGroup 8 & 9 je Zeitschlitz in Österreich 24
1.3 Grafische Darstellung der TG-Zusammenschaltungen je Zeitschlitz in Österreich 25
1.3.1 TG 9 / TS 1 25
1.3.2 TG 9 / TS 2 26
1.3.3 TG 8 / TS 2 27

National:

Allgemeine Info

Für DMR-Funkgespräche stehen pro Umsetzer zwei Zeitschlitze (TS = TimeSlot) zur Verfügung. Durch diese zwei Zeitschlitze ist es möglich 2 Funkgespräche unabhängig von einander am gleichen Umsetzer zuführen. Innerhalb der Zeitschlitze kann mit Hilfe von Sprechgruppen (TG = TalkGroups) die "Reichweite" des Funkgesprächs gesteuert werden. Für Funkgespräche innerhalb Österreichs sind drei TalkGroups definiert worden:

- TG 232 = für österreichweite Funkgespräche
- TG 8 = für regionale Funkgespräche
- TG 9 = für lokale bzw. regionale Funkgespräche

Für österreichweite und lokale Verbindungen sollte primär der Zeitschlitz 2 (TS 2) verwendet werden, da der Zeitschlitz 1 auch für internationale Verbindungen vorgesehen ist.

Weitere Details zu TS bzw. TG sind bei Mototrbo-international zu finden

Österreichweite DMR-Abdeckung

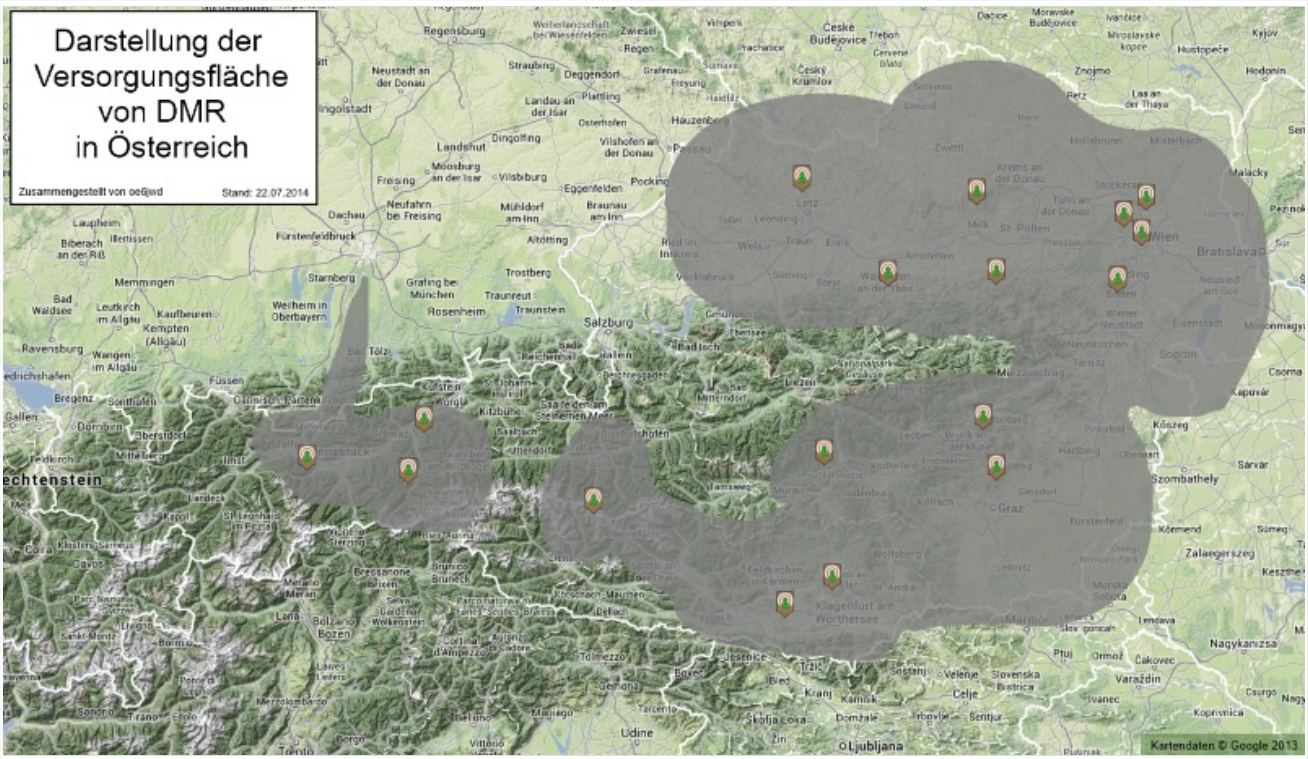

Darstellung der DMR Abdeckung in Österreich auf TG232

Weitere Informationen/Darstellungen zu den Abdeckungen der einzelnen Umsetzer sind bei Mototrbo-Umsetzer-Footprints zu finden

Zusammenschaltungen der beiden TalkGroup 8 & 9 je Zeitschlitz in Österreich

Etliche österreichische Umsetzer sind zu *Regionen* zusammengefasst , d.h. bei der Verwendung der Sprechgruppe 9 (TG9) bzw. 8 (TG8) wird das DMR-Funkgespräch nicht nur am eingestellten Umsetzer sondern auch auf allen in der *Region* gehört. In nachfolgender Tabelle und Grafiken sind diese Zusammenschaltung in Abhängigkeit zu den beiden Zeitschlitzen (TS) dargestellt.

ACHTUNG: im Moment ist der Exelberg auf auf TS2 in der Wien-Umgebung Gruppe mit dabei

<table>
<tr><th colspan="3">Umsetzer</th><th>TG9 /TS1</th><th>TG9 /TS2</th><th>TG8/TS2</th></tr>
<tr><td>1</td><td>Harzberg</td><td>OE3XDB</td><td>lokal</td><td rowspan="4">Ost 2/9
1, 2, 3, 4</td><td rowspan="5">1, 2, 3, 4, 5, 6, 7, 8</td></tr>
<tr><td>2</td><td>Bisamberg</td><td>OE1XAR</td><td rowspan="4">Wien 1/9
2, 3, 4</td></tr>
<tr><td>3</td><td>Wienerberg</td><td>OE1XQU</td></tr>
<tr><td>4</td><td>Exelberg</td><td>OE3XOA</td></tr>
<tr><td>5</td><td>Jauerling</td><td>OE3XHB</td><td rowspan="3">West 1/9</td><td rowspan="3">West 2/9</td></tr>
<tr><td>6</td><td>Kirchberg-Pielach</td><td>OE3XKC</td><td></td></tr>
<tr><td></td><td></td><td></td><td></td><td></td></tr>
</table>

7	Sonntagsberg	OE3XRB	5, 6, 7	5, 6, 7, 8	
8	Lichtenberg	OE5XLL	lokal		
9	Rennfeld	OE6XBG	lokal	Steiermark 2/9 9, 10, 11	
10	Schöckl	OE6XAG	lokal		
11	Schönbergkopf	OE6XAR	lokal		
12	Magdalensberg	OE8XMK	Kärnten 1/9 12, 13	Süd 2/9 12, 13, 14	
13	Pyramidenkogel	OE8XKK			
14	Sonnblick	OE2XSV	lokal		
15	Bruckerberg /Zillert.	OE7XZH	lokal	Nord-Tirol 2/9 15, 16, 17	
16	Penken/Zillertal	OE7XTT	lokal		
17	Rangger Koepfl	OE7XBI	lokal		

Die Nummern in den Spalten sind die der Umsetzer aus Spalte 1

Grafische Darstellung der TG-Zusammenschaltungen je Zeitschlitz in Österreich

TG 9 / TS 1

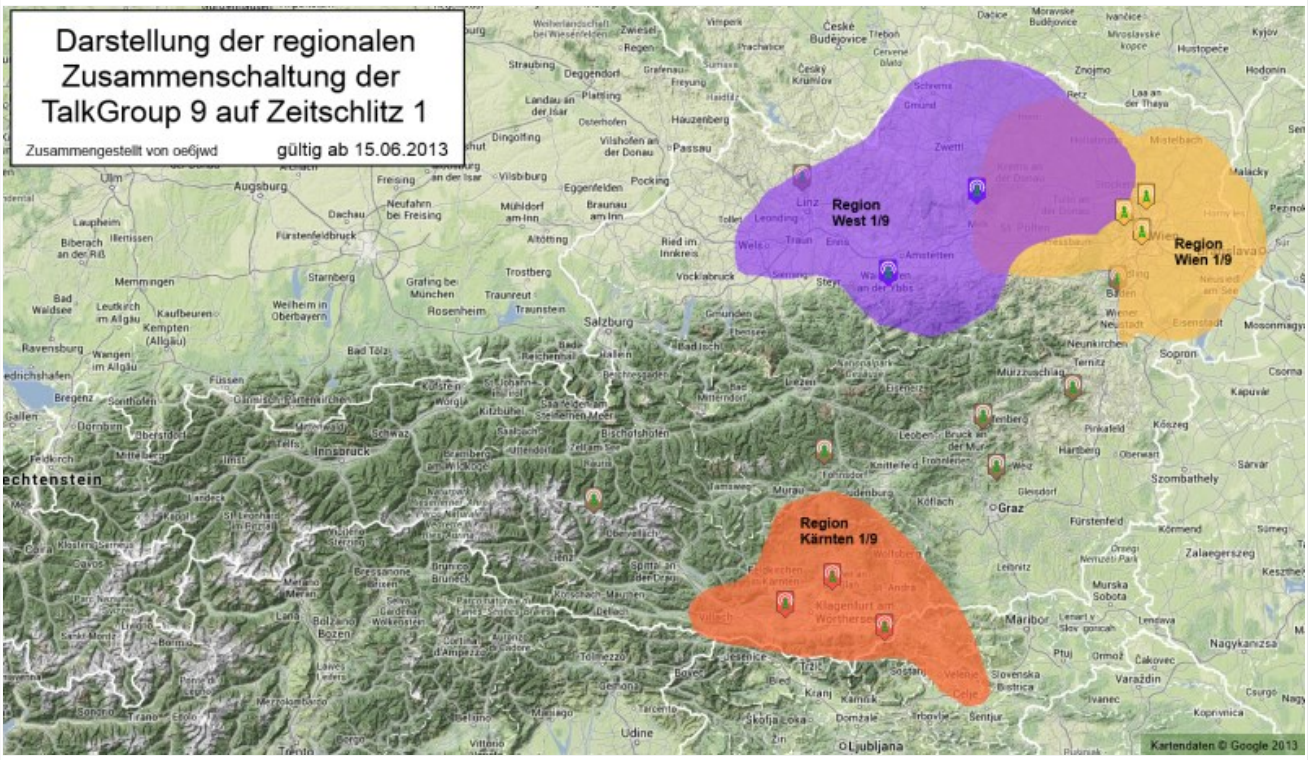

Bildliche Darstellung der regionalen Abdeckung der TG9-Zusammenschaltungen auf TS1

TG 9 / TS 2

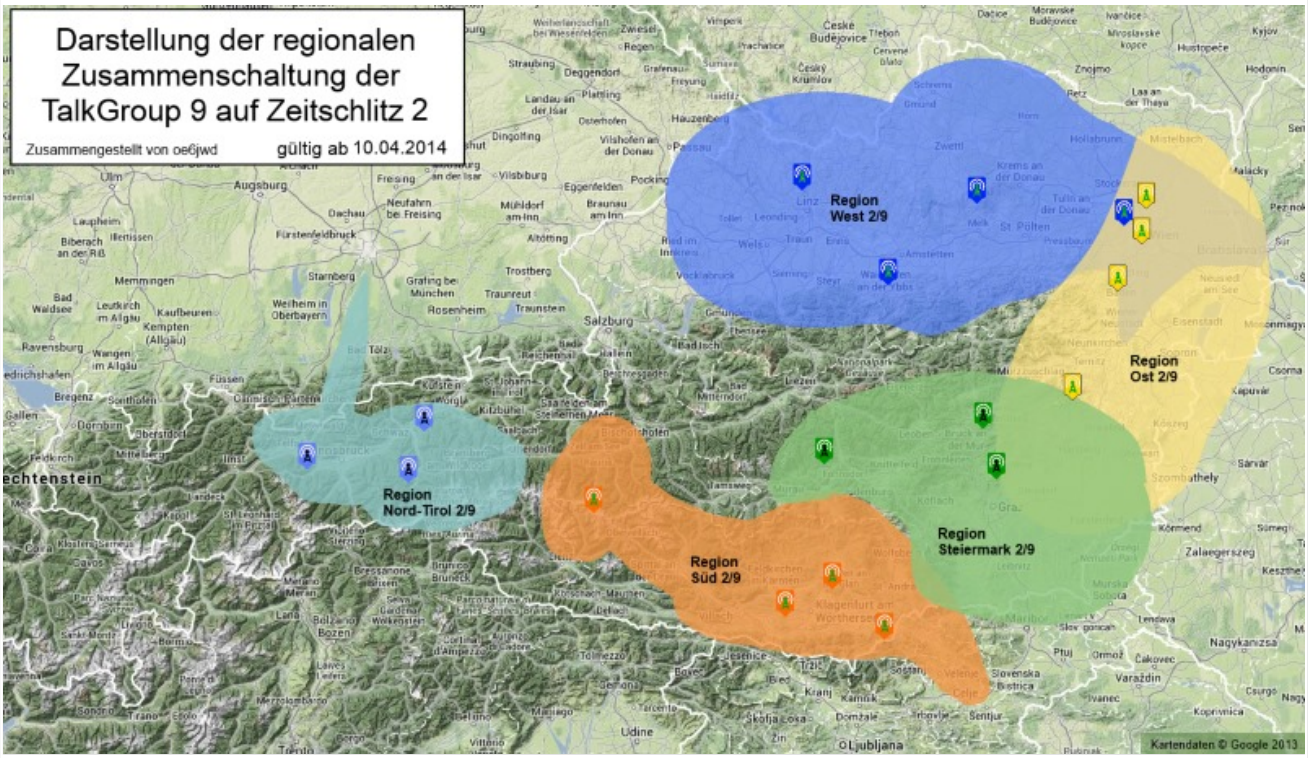

Bildliche Darstellung der regionalen Abdeckung der TG9-Zusammenschaltungen auf TS2

TG 8 / TS 2

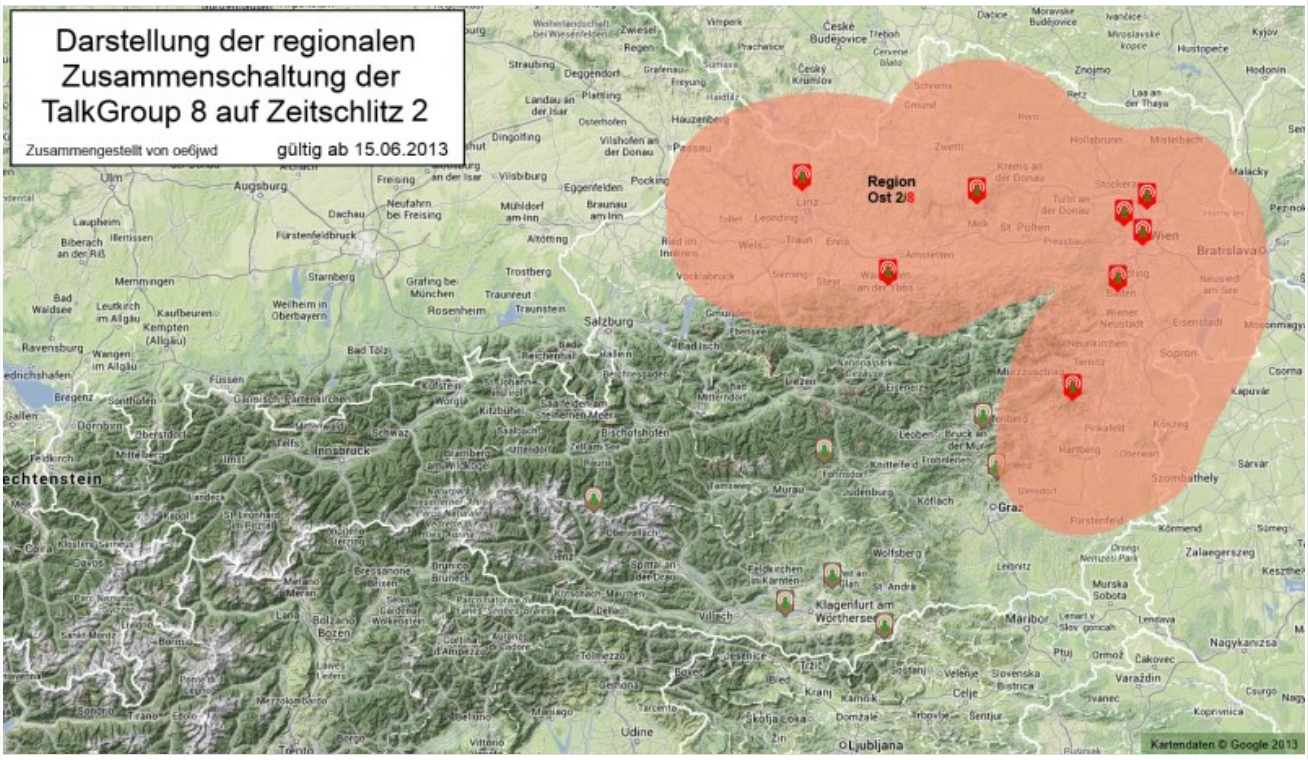

Bildliche Darstellung der regionalen Abdeckung der TG8-Zusammenschaltung auf TS2

Mototrbo-national: Unterschied zwischen den Versionen

Versionsgeschichte interaktiv durchsuchen
VisuellWikitext

Version vom 22. Juli 2014, 10:00 Uhr (Quelltext anzeigen)	**Version vom 22. Juli 2014, 13:47 Uhr (Quelltext anzeigen)**
Oe6jwd (Diskussion | Beiträge)	Oe6jwd (Diskussion | Beiträge)
(→TalkGruppen-Zuordnungen der einzelnen Umsetzer in OE)	(Geänderte Umsetzersituation damit Gruppenänderungen)
← Zum vorherigen Versionsunterschied	Zum nächsten Versionsunterschied →

Zeile 43:

```
|rowspan="4" style="background-color: #FFE37F" | Ost 2/9<br>1, 2, 3, 4 ||rowspan="8" style="background-color: #F58D70" | 1, 2, 3, 4, 5, 6, 7, 8
|-
−  |  2 ||style="text-align:left"| Hochwechsel || OE3XWU || lokal
|-
```

Zeile 43:

```
|rowspan="4" style="background-color: #FFE37F" | Ost 2/9<br>1, 2, 3, 4 ||rowspan="8" style="background-color: #F58D70" | 1, 2, 3, 4, 5, 6, 7, 8
|-
+  |  2 ||style="text-align:left"| Bisamberg || OE1XAR
+  |rowspan="3" style="background-color:#517CFF" | Wien 1/9<br>2, 3, 4
|-
```

−	| 3 ||style="text-align:left"| **Bisamberg** || **OE1XAR**
+	| 3 ||style="text-align:left"| **Wienerberg** || **OE1XQU**
−	**|rowspan="3" style="background-color:#517CFF" | Wien 1/9 3, 4, 5**
	|-
−	| 4 ||style="text-align:left"| **Wienerberg** || **OE1XQU**
+	| 4 ||style="text-align:left"| **Exelberg** || **OE3XOA**
	|-
−	| 5 ||style="text-align:left"| **Exelberg** || **OE3XOA**
+	| 5 ||style="text-align:left"| **Jauerling** || **OE3XHB**
−	|rowspan="4" style="background-color: #FF6735" | West 2/9 5, 6, 7, 8
+	**|rowspan="3" style="background-color:#8D30FF" | West 1/9 5, 6, 7** ||rowspan="4" style="background-color: #FF6735" | West 2/9 5, 6, 7, 8
	|-
−	| 6 ||style="text-align:left"| **Jauerling** || **OE3XHB**
+	| 6 ||style="text-align:left"| **Kirchberg-Pielach** || **OE3XKC**
−	**|rowspan="2" style="background-color:#8D30FF" | West 1/9 6, 7**
	|-
	| 7 ||style="text-align:left"| Sonntagsberg || OE3XRB

Zeile 63:

	|rowspan="1" | lokal ||rowspan="3" style=" background-color:#8CC67D" | Steiermark 2 /9 9, 10, 11
	|-
−	| 10 ||style="text-align:left"| Schöckl || **OE6XSR** || lokal
	|-
	| 11 ||style="text-align:left"| Schönbergkopf || OE6XAR || lokal
	|-
	| 12 ||style="text-align:left"| Magdalensberg || OE8XMK

Zeile 62:

|rowspan="1" | lokal ||rowspan="3" style=" background-color:#8CC67D" | Steiermark 2 /9 9, 10, 11
|-
| 10 ||style="text-align:left"| Schöckl || **OE6XAG** || lokal
|-
| 11 ||style="text-align:left"| Schönbergkopf || OE6XAR || lokal
|-
| 12 ||style="text-align:left"| Magdalensberg || OE8XMK

|rowspan="**3**" style="background-color: #FF6735" | Kärnten 1/9 **11,** 12, 13 ||rowspan="**4**" style="background-color: #F59544" | Süd 2/9 12, 13, 14**, 15**	|rowspan="**2**" style="background-color: #FF6735" | Kärnten 1/9 12, 13 ||rowspan="**3**" style="background-color: #F59544" | Süd 2/9 12, 13, 14
|- style="text-align:center"	|- style="text-align:center"
|-	|-
| 13 ||style="text-align:left"| Pyramidenkogel || OE8XKK	| 13 ||style="text-align:left"| Pyramidenkogel || OE8XKK
|-	|-
| 14 ||style="text-align:left"| **Petzen**|| **OE8XPK**	| 14 ||style="text-align:left"| **Sonnblick**|| **OE2XSV || lokal**
|-	|-
| 15 ||style="text-align:left"| **Sonnblick**|| **OE2XSV** || lokal	| 15 ||style="text-align:left"| **Bruckerberg/Zillert.**|| **OE7XZH** || lokal**||rowspan="3" style="background-color:#8CC6c6" | Nord-Tirol 2/9 15, 16, 17**
|-	|-
| 16 ||style="text-align:left"| **Bruckerberg/Zillert.**|| **OE7XZH** || lokal**||rowspan="3" style="background-color:#8CC6c6" | Nord-Tirol 2/9 16, 17, 18**	| 16 ||style="text-align:left"| **Penken/Zillertal** || **OE7XTT** || lokal
|-	|-
| 17 ||style="text-align:left"| Penken/Zillertal || OE7XTT || lokal	| **17** ||style="text-align:left"| Rangger Koepfl || OE7XBI || lokal
|-	
| **18** ||style="text-align:left"| Rangger Koepfl || OE7XBI || lokal	
|-	|-
|}	|}
''Die Nummern in den Spalten sind die der Umsetzer aus Spalte 1''	''Die Nummern in den Spalten sind die der Umsetzer aus Spalte 1''

Version vom 22. Juli 2014, 13:47 Uhr

Inhaltsverzeichnis

1 National: 14
1.1 Allgemeine Info 14
1.1.1 Österreichweite DMR-Abdeckung 14
1.2 Zusammenschaltungen der beiden TalkGroup 8 & 9 je Zeitschlitz in Österreich 15
1.3 Grafische Darstellung der TG-Zusammenschaltungen je Zeitschlitz in Österreich 16
1.3.1 TG 9 / TS 1 16
1.3.2 TG 9 / TS 2 17
1.3.3 TG 8 / TS 2 18

National:

Allgemeine Info

Für DMR-Funkgespräche stehen pro Umsetzer zwei Zeitschlitze (TS = TimeSlot) zur Verfügung. Durch diese zwei Zeitschlitze ist es möglich 2 Funkgespräche unabhängig von einander am gleichen Umsetzer zuführen. Innerhalb der Zeitschlitze kann mit Hilfe von Sprechgruppen (TG = TalkGroups) die "Reichweite" des Funkgesprächs gesteuert werden. Für Funkgespräche innerhalb Österreichs sind drei TalkGroups definiert worden:

- TG 232 = für österreichweite Funkgespräche
- TG 8 = für regionale Funkgespräche
- TG 9 = für lokale bzw. regionale Funkgespräche

Für österreichweite und lokale Verbindungen sollte primär der Zeitschlitz 2 (TS 2) verwendet werden, da der Zeitschlitz 1 auch für internationale Verbindungen vorgesehen ist.

Weitere Details zu TS bzw. TG sind bei Mototrbo-international zu finden

Österreichweite DMR-Abdeckung

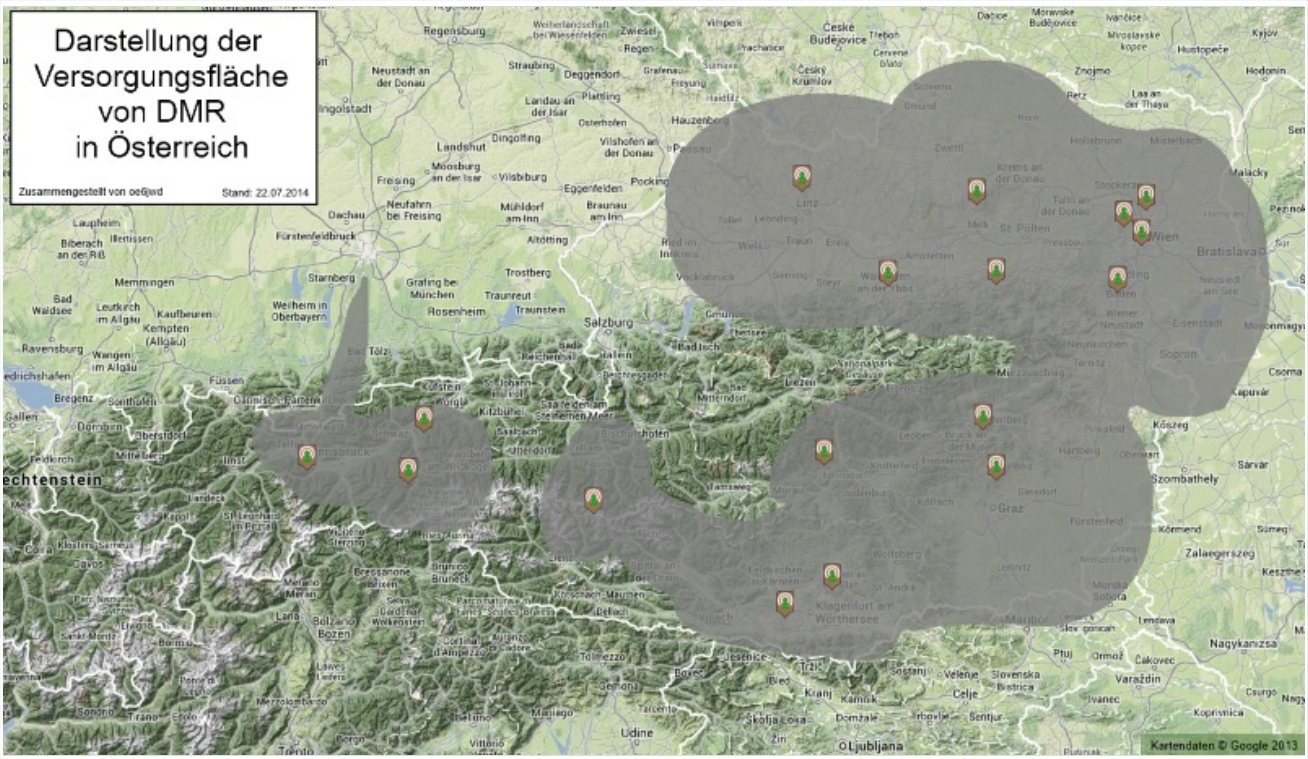

Darstellung der DMR Abdeckung in Österreich auf TG232

Weitere Informationen/Darstellungen zu den Abdeckungen der einzelnen Umsetzer sind bei Mototrbo-Umsetzer-Footprints zu finden

Zusammenschaltungen der beiden TalkGroup 8 & 9 je Zeitschlitz in Österreich

Etliche österreichische Umsetzer sind zu *Regionen* zusammengefasst , d.h. bei der Verwendung der Sprechgruppe 9 (TG9) bzw. 8 (TG8) wird das DMR-Funkgespräch nicht nur am eingestellten Umsetzer sondern auch auf allen in der *Region* gehört. In nachfolgender Tabelle und Grafiken sind diese Zusammenschaltung in Abhängigkeit zu den beiden Zeitschlitzen (TS) dargestellt.

ACHTUNG: im Moment ist der Exelberg auf auf TS2 in der Wien-Umgebung Gruppe mit dabei

<table>
<tr><th colspan="3">Umsetzer</th><th>TG9 /TS1</th><th>TG9 /TS2</th><th>TG8/TS2</th></tr>
<tr><td>1</td><td>Harzberg</td><td>OE3XDB</td><td>lokal</td><td rowspan="4">Ost 2/9
1, 2, 3, 4</td><td rowspan="5">1, 2, 3, 4, 5, 6, 7, 8</td></tr>
<tr><td>2</td><td>Bisamberg</td><td>OE1XAR</td><td rowspan="4">Wien 1/9
2, 3, 4</td></tr>
<tr><td>3</td><td>Wienerberg</td><td>OE1XQU</td></tr>
<tr><td>4</td><td>Exelberg</td><td>OE3XOA</td></tr>
<tr><td>5</td><td>Jauerling</td><td>OE3XHB</td><td rowspan="3">West 1/9</td><td rowspan="3">West 2/9</td></tr>
<tr><td>6</td><td>Kirchberg-Pielach</td><td>OE3XKC</td><td></td></tr>
<tr><td></td><td></td><td></td><td></td><td></td></tr>
</table>

7	Sonntagsberg	OE3XRB	5, 6, 7	5, 6, 7, 8	
8	Lichtenberg	OE5XLL	lokal		
9	Rennfeld	OE6XBG	lokal	Steiermark 2/9 9, 10, 11	
10	Schöckl	OE6XAG	lokal		
11	Schönbergkopf	OE6XAR	lokal		
12	Magdalensberg	OE8XMK	Kärnten 1/9 12, 13	Süd 2/9 12, 13, 14	
13	Pyramidenkogel	OE8XKK			
14	Sonnblick	OE2XSV	lokal		
15	Bruckerberg /Zillert.	OE7XZH	lokal	Nord-Tirol 2/9 15, 16, 17	
16	Penken/Zillertal	OE7XTT	lokal		
17	Rangger Koepfl	OE7XBI	lokal		

Die Nummern in den Spalten sind die der Umsetzer aus Spalte 1

Grafische Darstellung der TG-Zusammenschaltungen je Zeitschlitz in Österreich

TG 9 / TS 1

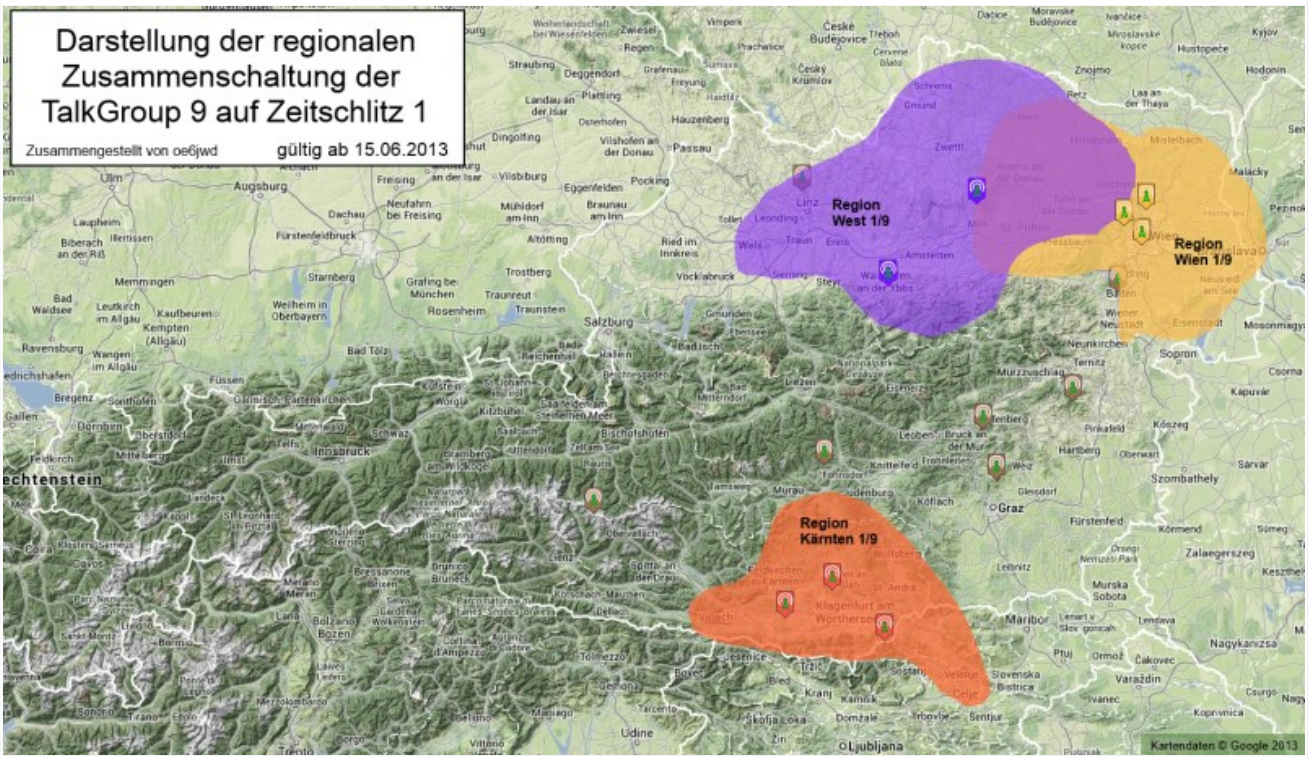

Bildliche Darstellung der regionalen Abdeckung der TG9-Zusammenschaltungen auf TS1

TG 9 / TS 2

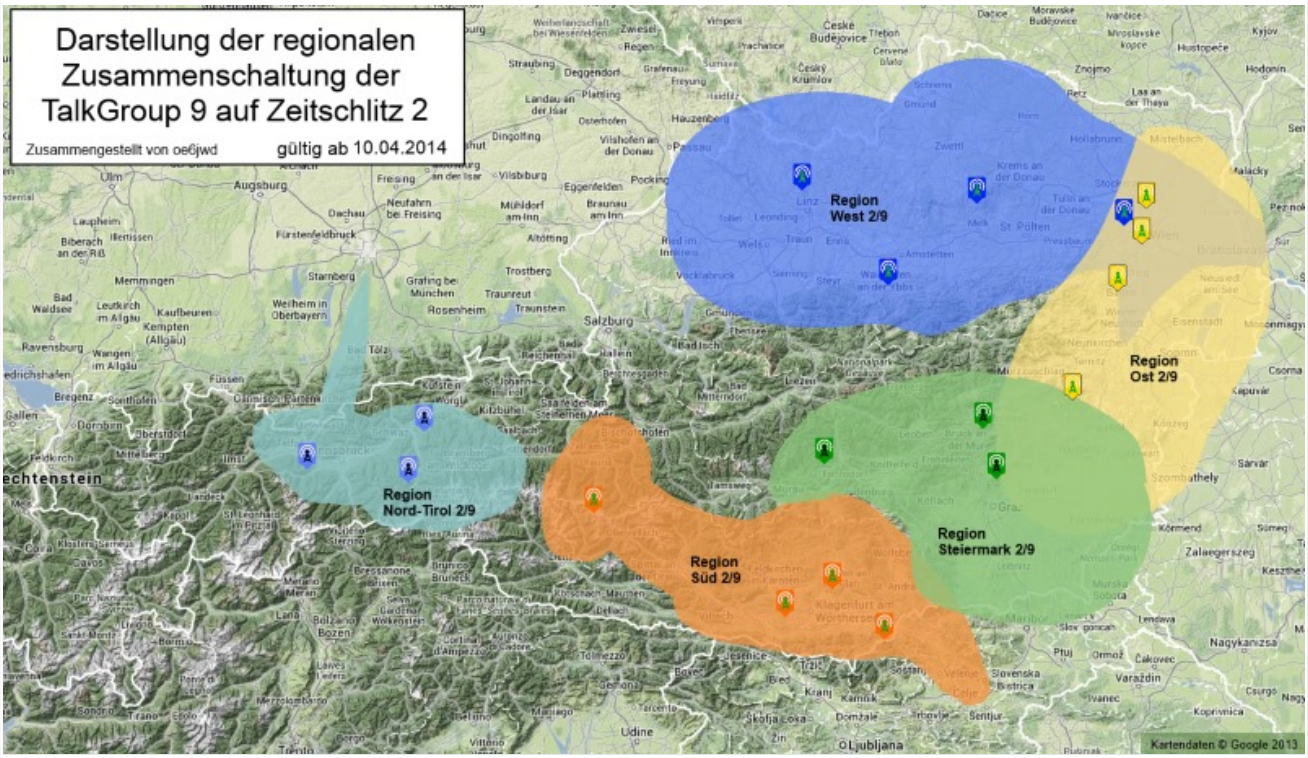

Bildliche Darstellung der regionalen Abdeckung der TG9-Zusammenschaltungen auf TS2

TG 8 / TS 2

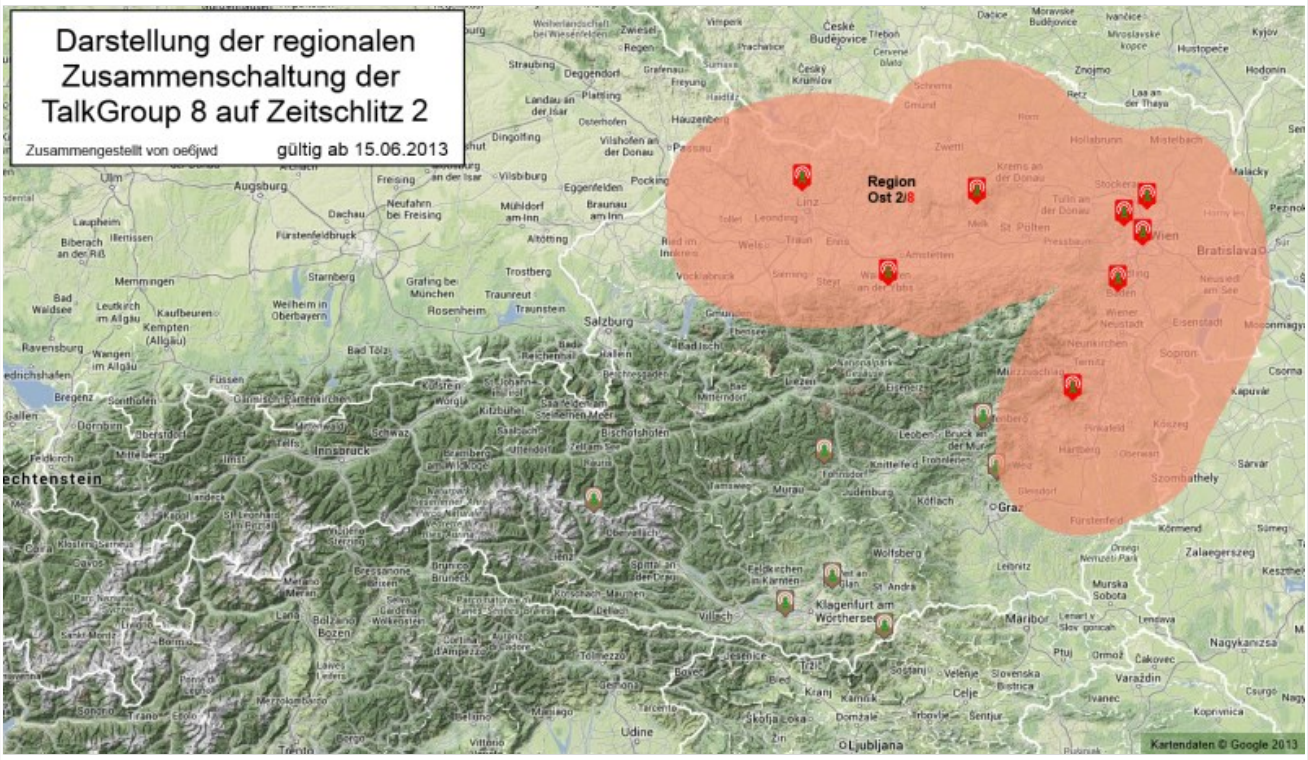

Bildliche Darstellung der regionalen Abdeckung der TG8-Zusammenschaltung auf TS2

Mototrbo-national: Unterschied zwischen den Versionen

Versionsgeschichte interaktiv durchsuchen
VisuellWikitext

Version vom 22. Juli 2014, 10:00 Uhr (Quelltext anzeigen)	**Version vom 22. Juli 2014, 13:47 Uhr (Quelltext anzeigen)**
Oe6jwd (Diskussion | Beiträge)	Oe6jwd (Diskussion | Beiträge)
(→TalkGruppen-Zuordnungen der einzelnen Umsetzer in OE)	(Geänderte Umsetzersituation damit Gruppenänderungen)
← Zum vorherigen Versionsunterschied	Zum nächsten Versionsunterschied →

Zeile 43:

```
|rowspan="4" style="background-color: #FFE37F" | Ost 2/9<br>1, 2, 3, 4 ||rowspan="8" style="background-color: #F58D70" | 1, 2, 3, 4, 5, 6, 7, 8
|-
−  |  2 ||style="text-align:left"| Hochwechsel || OE3XWU || lokal
|-
```

Zeile 43:

```
|rowspan="4" style="background-color: #FFE37F" | Ost 2/9<br>1, 2, 3, 4 ||rowspan="8" style="background-color: #F58D70" | 1, 2, 3, 4, 5, 6, 7, 8
|-
+  |  2 ||style="text-align:left"| Bisamberg || OE1XAR
+  |rowspan="3" style="background-color:#517CFF" | Wien 1/9<br>2, 3, 4
|-
```

−	| 3 ||style="text-align:left"| **Bisamberg** || **OE1XAR**
+	| 3 ||style="text-align:left"| **Wienerberg** || **OE1XQU**
−	**|rowspan="3" style="background-color:#517CFF" | Wien 1/9 3, 4, 5**
	|-
	|-
−	| 4 ||style="text-align:left"| **Wienerberg** || **OE1XQU**
+	| 4 ||style="text-align:left"| **Exelberg** || **OE3XOA**
	|-
	|-
−	| 5 ||style="text-align:left"| **Exelberg** || **OE3XOA**
+	| 5 ||style="text-align:left"| **Jauerling** || **OE3XHB**
−	|rowspan="4" style="background-color: #FF6735" | West 2/9 5, 6, 7, 8
+	**|rowspan="3" style="background-color:#8D30FF" | West 1/9 5, 6, 7** ||rowspan="4" style="background-color: #FF6735" | West 2/9 5, 6, 7, 8
	|-
	|-
−	| 6 ||style="text-align:left"| **Jauerling** || **OE3XHB**
+	| 6 ||style="text-align:left"| **Kirchberg-Pielach** || **OE3XKC**
−	**|rowspan="2" style="background-color:#8D30FF" | West 1/9 6, 7**
	|-
	|-
	| 7 ||style="text-align:left"| Sonntagsberg || OE3XRB
	| 7 ||style="text-align:left"| Sonntagsberg || OE3XRB

Zeile 63:

	|rowspan="1" | lokal ||rowspan="3" style=" background-color:#8CC67D" | Steiermark 2 /9 9, 10, 11
	|-
−	| 10 ||style="text-align:left"| Schöckl || **OE6XSR** || lokal
	|-
	| 11 ||style="text-align:left"| Schönbergkopf || OE6XAR || lokal
	|-
	| 12 ||style="text-align:left"| Magdalensberg || OE8XMK

Zeile 62:

|rowspan="1" | lokal ||rowspan="3" style=" background-color:#8CC67D" | Steiermark 2 /9 9, 10, 11
|-
+ | 10 ||style="text-align:left"| Schöckl || **OE6XAG** || lokal
|-
| 11 ||style="text-align:left"| Schönbergkopf || OE6XAR || lokal
|-
| 12 ||style="text-align:left"| Magdalensberg || OE8XMK

|rowspan="**3**" style="background-color: #FF6735" | Kärnten 1/9 **11,** 12, 13 ||rowspan="**4**" style="background-color: #F59544" | Süd 2/9 12, 13, 14**, 15**	|rowspan="**2**" style="background-color: #FF6735" | Kärnten 1/9 12, 13 ||rowspan="**3**" style="background-color: #F59544" | Süd 2/9 12, 13, 14
|- style="text-align:center"	|- style="text-align:center"
|-	|-
| 13 ||style="text-align:left"| Pyramidenkogel || OE8XKK	| 13 ||style="text-align:left"| Pyramidenkogel || OE8XKK
|-	|-
| 14 ||style="text-align:left"| **Petzen**|| **OE8XPK**	| 14 ||style="text-align:left"| **Sonnblick**|| **OE2XSV || lokal**
|-	|-
| 15 ||style="text-align:left"| **Sonnblick**|| **OE2XSV** || lokal	| 15 ||style="text-align:left"| **Bruckerberg/Zillert.**|| **OE7XZH** || lokal**||rowspan="3" style="background-color:#8CC6c6" | Nord-Tirol 2/9 15, 16, 17**
|-	|-
| 16 ||style="text-align:left"| **Bruckerberg/Zillert.**|| **OE7XZH** || lokal**||rowspan="3" style="background-color:#8CC6c6" | Nord-Tirol 2/9 16, 17, 18**	| 16 ||style="text-align:left"| **Penken/Zillertal** || **OE7XTT** || lokal
|-	|-
| 17 ||style="text-align:left"| Penken/Zillertal || OE7XTT || lokal	| **17** ||style="text-align:left"| Rangger Koepfl || OE7XBI || lokal
|-	
| **18** ||style="text-align:left"| Rangger Koepfl || OE7XBI || lokal	
|-	|-
|}	|}
''Die Nummern in den Spalten sind die der Umsetzer aus Spalte 1''	''Die Nummern in den Spalten sind die der Umsetzer aus Spalte 1''

Version vom 22. Juli 2014, 13:47 Uhr

Inhaltsverzeichnis

1 National: 23
1.1 Allgemeine Info 23
1.1.1 Österreichweite DMR-Abdeckung 23
1.2 Zusammenschaltungen der beiden TalkGroup 8 & 9 je Zeitschlitz in Österreich 24
1.3 Grafische Darstellung der TG-Zusammenschaltungen je Zeitschlitz in Österreich 25
1.3.1 TG 9 / TS 1 25
1.3.2 TG 9 / TS 2 26
1.3.3 TG 8 / TS 2 27

National:

Allgemeine Info

Für DMR-Funkgespräche stehen pro Umsetzer zwei Zeitschlitze (TS = TimeSlot) zur Verfügung. Durch diese zwei Zeitschlitze ist es möglich 2 Funkgespräche unabhängig von einander am gleichen Umsetzer zuführen. Innerhalb der Zeitschlitze kann mit Hilfe von Sprechgruppen (TG = TalkGroups) die "Reichweite" des Funkgesprächs gesteuert werden. Für Funkgespräche innerhalb Österreichs sind drei TalkGroups definiert worden:

- TG 232 = für österreichweite Funkgespräche
- TG 8 = für regionale Funkgespräche
- TG 9 = für lokale bzw. regionale Funkgespräche

Für österreichweite und lokale Verbindungen sollte primär der Zeitschlitz 2 (TS 2) verwendet werden, da der Zeitschlitz 1 auch für internationale Verbindungen vorgesehen ist.

Weitere Details zu TS bzw. TG sind bei Mototrbo-international zu finden

Österreichweite DMR-Abdeckung

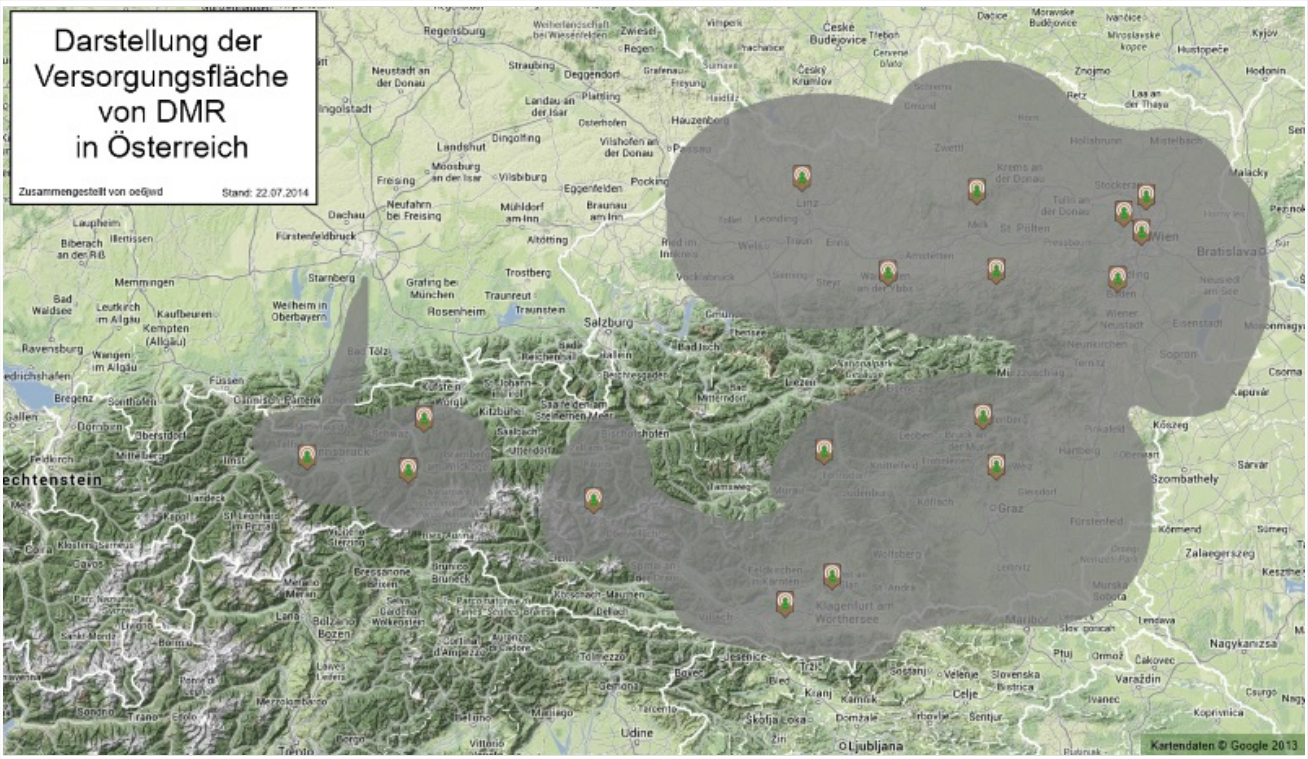

Darstellung der DMR Abdeckung in Österreich auf TG232

Weitere Informationen/Darstellungen zu den Abdeckungen der einzelnen Umsetzer sind bei Mototrbo-Umsetzer-Footprints zu finden

Zusammenschaltungen der beiden TalkGroup 8 & 9 je Zeitschlitz in Österreich

Etliche österreichische Umsetzer sind zu *Regionen* zusammengefasst , d.h. bei der Verwendung der Sprechgruppe 9 (TG9) bzw. 8 (TG8) wird das DMR-Funkgespräch nicht nur am eingestellten Umsetzer sondern auch auf allen in der *Region* gehört. In nachfolgender Tabelle und Grafiken sind diese Zusammenschaltung in Abhängigkeit zu den beiden Zeitschlitzen (TS) dargestellt.

ACHTUNG: im Moment ist der Exelberg auf auf TS2 in der Wien-Umgebung Gruppe mit dabei

Umsetzer			TG9 /TS1	TG9 /TS2	TG8/TS2
1	Harzberg	OE3XDB	lokal	Ost 2/9 1, 2, 3, 4	1, 2, 3, 4, 5, 6, 7, 8
2	Bisamberg	OE1XAR	Wien 1/9 2, 3, 4		
3	Wienerberg	OE1XQU			
4	Exelberg	OE3XOA			
5	Jauerling	OE3XHB	West 1/9	West 2/9	
6	Kirchberg-Pielach	OE3XKC			

7	Sonntagsberg	OE3XRB	5, 6, 7	5, 6, 7, 8	
8	Lichtenberg	OE5XLL	lokal		
9	Rennfeld	OE6XBG	lokal	Steiermark 2/9 9, 10, 11	
10	Schöckl	OE6XAG	lokal		
11	Schönbergkopf	OE6XAR	lokal		
12	Magdalensberg	OE8XMK	Kärnten 1/9 12, 13	Süd 2/9 12, 13, 14	
13	Pyramidenkogel	OE8XKK			
14	Sonnblick	OE2XSV	lokal		
15	Bruckerberg /Zillert.	OE7XZH	lokal	Nord-Tirol 2/9 15, 16, 17	
16	Penken/Zillertal	OE7XTT	lokal		
17	Rangger Koepfl	OE7XBI	lokal		

Die Nummern in den Spalten sind die der Umsetzer aus Spalte 1

Grafische Darstellung der TG-Zusammenschaltungen je Zeitschlitz in Österreich

TG 9 / TS 1

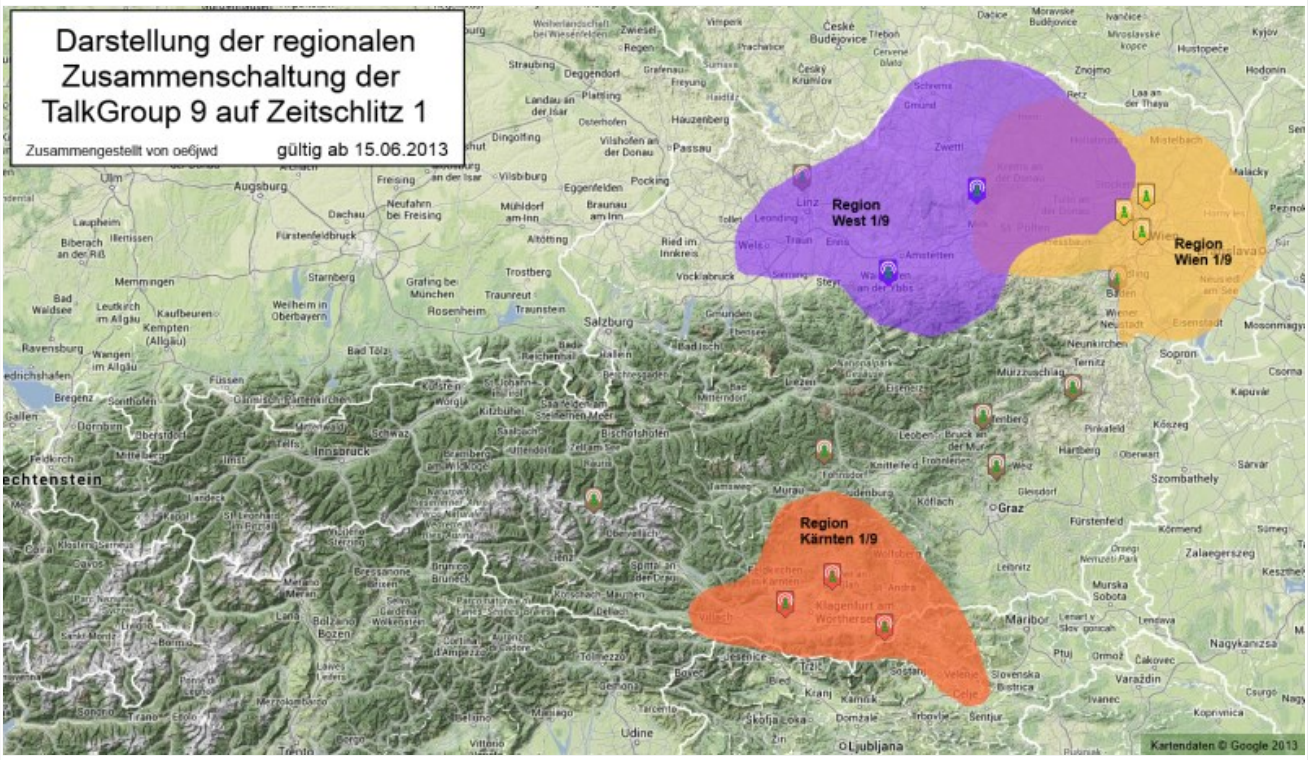

Bildliche Darstellung der regionalen Abdeckung der TG9-Zusammenschaltungen auf TS1

TG 9 / TS 2

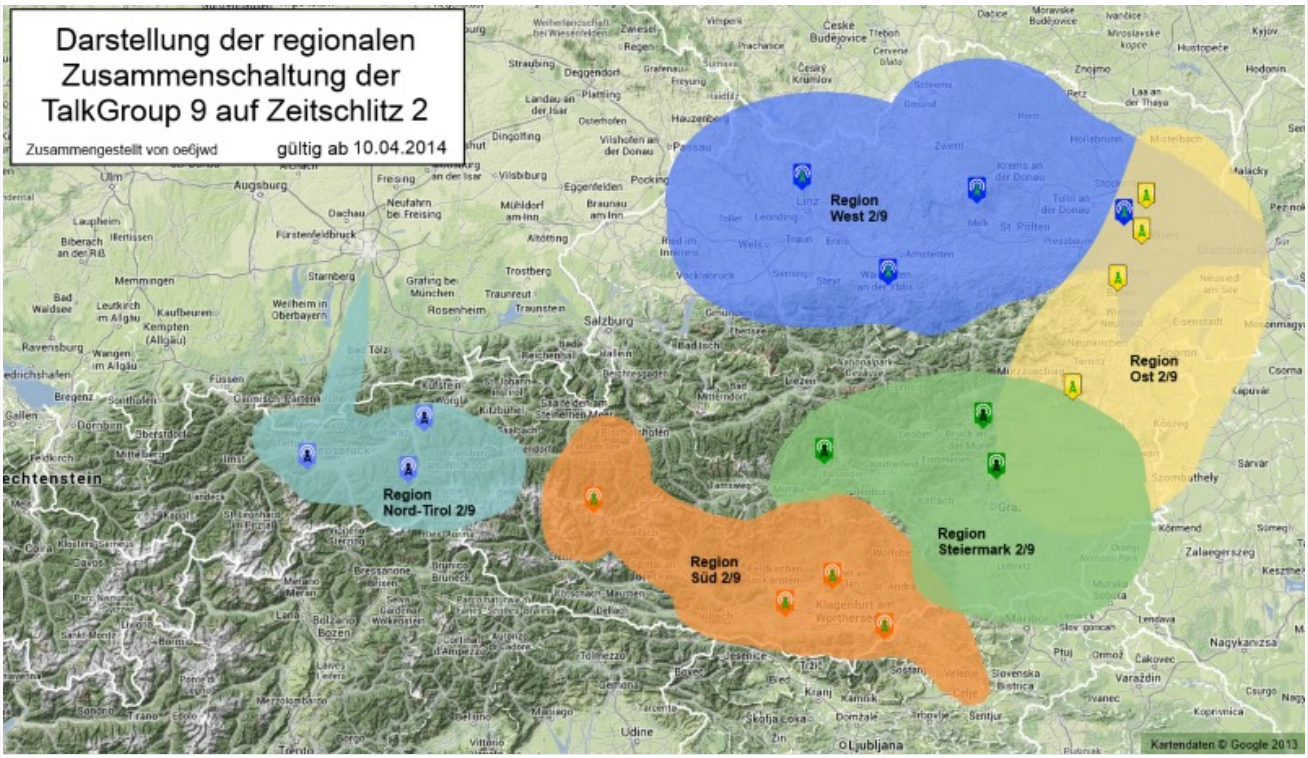

Bildliche Darstellung der regionalen Abdeckung der TG9-Zusammenschaltungen auf TS2

TG 8 / TS 2

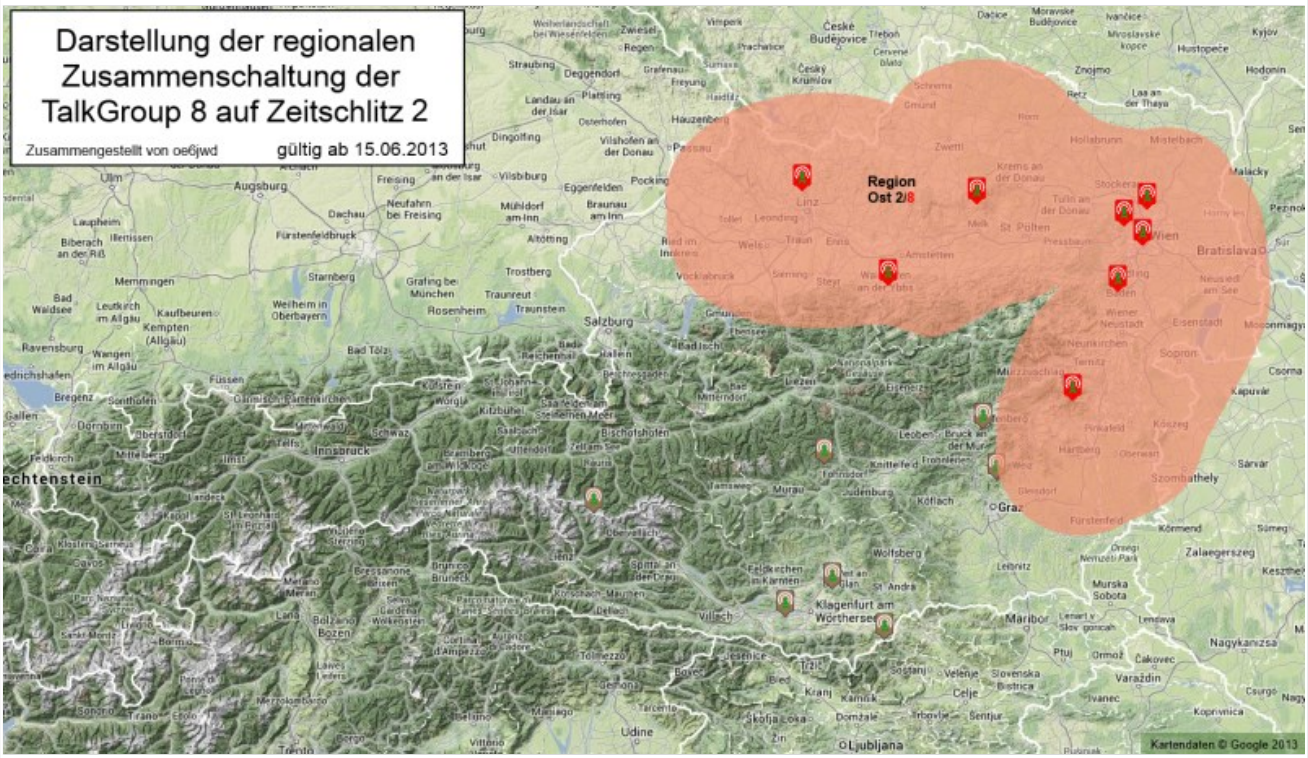

Bildliche Darstellung der regionalen Abdeckung der TG8-Zusammenschaltung auf TS2