

Mototrbo-national

[Versionsgeschichte interaktiv durchsuchen](#)
[Visuell Wikitext](#)

Version vom 28. August 2014, 15:38 Uhr
(Quelltext anzeigen)
 Oe6jwd ([Diskussion](#) | [Beiträge](#))
 K (→HYTERA-Umsetzer)
[← Zum vorherigen Versionsunterschied](#)

Version vom 28. August 2014, 15:38 Uhr
(Quelltext anzeigen)
 Oe6jwd ([Diskussion](#) | [Beiträge](#))
 K (→MOTOROLA-Umsetzer)
[Zum nächsten Versionsunterschied →](#)

<p>Zeile 39:</p> <div style="border: 1px solid #ccc; padding: 5px; margin-bottom: 5px;"> <pre>{ class="wikitable" <!-- generated with [[w:de:Wikipedia:Technik/Text/Basic /EXCEL-Tabellenumwandlung]] V2.0 --></pre> </div> <div style="border: 1px solid #ccc; padding: 5px; margin-bottom: 5px;"> <pre> - style="background-color:#517CFF;font-size:11pt;font-weight:bold;color:#FFFFFF"</pre> </div> <div style="border: 1px solid #ccc; padding: 5px; margin-bottom: 5px;"> <pre>- width="107" height="78" Repeater</pre> </div> <div style="border: 1px solid #ccc; padding: 5px; margin-bottom: 5px;"> <pre> width="60" align="center" Rufzeichen</pre> </div> <div style="border: 1px solid #ccc; padding: 5px;"> <pre> width="40" align="center" 1-1
WW</pre> </div> <p>Zeile 493:</p> <div style="border: 1px solid #ccc; padding: 5px; margin-bottom: 5px;"> <pre>
</pre> </div> <div style="border: 1px solid #ccc; padding: 5px; margin-bottom: 5px;"> <pre>
</pre> </div> <div style="border: 1px solid #ccc; padding: 5px; margin-bottom: 5px;"> <pre>==== HYTERA-Umsetzer ====</pre> </div> <div style="border: 1px solid #ccc; padding: 5px;"> <pre></pre> </div>	<p>Zeile 39:</p> <div style="border: 1px solid #ccc; padding: 5px; margin-bottom: 5px;"> <pre>{ class="wikitable" <!-- generated with [[w:de:Wikipedia:Technik/Text/Basic /EXCEL-Tabellenumwandlung]] V2.0 --></pre> </div> <div style="border: 1px solid #ccc; padding: 5px; margin-bottom: 5px;"> <pre> - style="background-color:#517CFF;font-size:11pt;font-weight:bold;color:#FFFFFF"</pre> </div> <div style="border: 1px solid #ccc; padding: 5px; margin-bottom: 5px;"> <pre>+ width="107" height="50" Repeater</pre> </div> <div style="border: 1px solid #ccc; padding: 5px; margin-bottom: 5px;"> <pre> width="60" align="center" Rufzeichen</pre> </div> <div style="border: 1px solid #ccc; padding: 5px;"> <pre> width="40" align="center" 1-1
WW</pre> </div> <p>Zeile 493:</p> <div style="border: 1px solid #ccc; padding: 5px; margin-bottom: 5px;"> <pre>
</pre> </div> <div style="border: 1px solid #ccc; padding: 5px; margin-bottom: 5px;"> <pre>
</pre> </div> <div style="border: 1px solid #ccc; padding: 5px; margin-bottom: 5px;"> <pre>+ </pre> </div> <div style="border: 1px solid #ccc; padding: 5px; margin-bottom: 5px;"> <pre>==== HYTERA-Umsetzer ====</pre> </div> <div style="border: 1px solid #ccc; padding: 5px;"> <pre></pre> </div>
---	--

Version vom 28. August 2014, 15:38 Uhr

Inhaltsverzeichnis

1 National:	3
1.1 Allgemeine Info	3
1.1.1 Österreichweite DMR-Abdeckung	3
1.2 DMR Talkgroup-Matrix in Österreich	4
1.2.1 MOTOROLA-Umsetzer	4
1.2.2 HYTERA-Umsetzer	5
1.3 Grafische Darstellung der TG-Zusammenschaltungen je Zeitschlitz in Österreich	6
1.3.1 TG 9 / TS 1	6

1.3.2 TG 9 / TS 2	7
1.3.3 TG 8 / TS 2	8

National:

Allgemeine Info

Für DMR-Funkgespräche stehen pro Umsetzer zwei Zeitschlitz (TS = TimeSlot) zur Verfügung. Durch diese zwei Zeitschlitz ist es möglich 2 Funkgespräche unabhängig von einander am gleichen Umsetzer zzuführen. Innerhalb der Zeitschlitz kann mit Hilfe von Sprechgruppen (TG = TalkGroups) die "Reichweite" des Funkgesprächs gesteuert werden. Für Funkgespräche innerhalb Österreichs sind drei TalkGroups definiert worden:

- TG 232 = für österreichweite Funkgespräche
- TG 8 = für regionale Funkgespräche
- TG 9 = für lokale bzw. regionale Funkgespräche

Für österreichweite und lokale Verbindungen sollte primär der Zeitschlitz 2 (TS 2) verwendet werden, da der Zeitschlitz 1 auch für internationale Verbindungen vorgesehen ist.

Weitere Details zu TS bzw. TG sind bei [Mototrbo-international](#) zu finden

Österreichweite DMR-Abdeckung

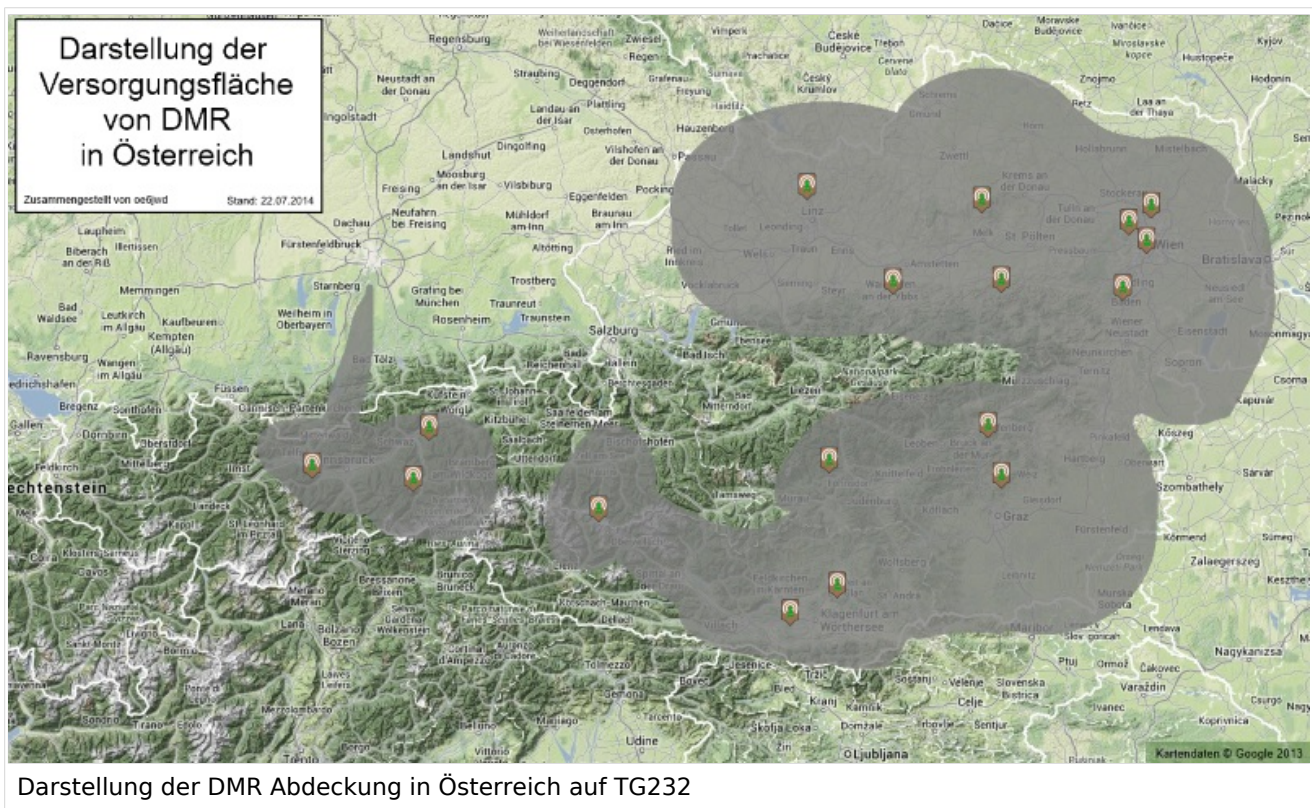

Weitere Informationen/Darstellungen zu den Abdeckungen der einzelnen Umsetzer sind bei *Mototrbo-Umsetzer-Footprints* zu finden

DMR Talkgroup-Matrix in Österreich

Welche Sprechgruppen (TG) sind auf welchem Umsetzer in Österreich verfügbar:

MOTOROLA-Umsetzer

Repeater	Rufzeichen	1-1 WW	1-2 EU	1-3 NA	1-10 WW DEU	1-11 WW FRA	1-12 WW NLD	1-13 WW EN
Bisamberg	OE1XAR	X	X	X	X	X	X	X
Wienerberg	OE1XQU	X	X		X			
Exelberg	OE1XQA	X	X		X			
Bad Vöslau /Harzberg	OE3XDB	X	X		X			
Kirchberg								

/Pielachtal	OE3XKC	X	X		X			
Lichtenberg	OE5XLL	X	X		X			
Jauerling	OE3XHB	X	X		X			
Sonntagberg	OE3XRB	X	X		X			
Pyramidenkogel	OE8XKK	X	X		X			
Magdalensberg	OE8XMK	X	X		X			
Sonnblick	OE2XSV	X	X		X			
Schöckl	OE6XAG	X	X		X			
Rennfeld	OE6XBG	X	X		X			
Schönbergkopf	OE6XAR	X	X		X			
Bruckerberg	OE7XZH	X	X		X			
Rangger Köpfl	OE7XBI	X	X		X			
Penken	OE7XTT	X	X		X			

HYTERA-Umsetzer

Repeater	Rufzeichen	1-1 WW	1-2 EU	1-3 NA	1-10 WW DEU	1-11 WW FRA	1-12 WW NLD	1-13 WW
HYT Wienerberg	OE1XQU	X	X		X			
HYT Laaerberg ¹	OE1XQU	X	X		X			
HYT Schwechat	OE3XTR	X	X		X			
HYT Stradner Kogel	OE6XBF	X	X		X			
HYT Magdalensberg ¹	OE8XMK	X	X		X			
HYT Dobratsch	OE8XFK	X	X		X			
HYT Saurachberg	OE8XIK	X	X		X			

¹ = **2m-Umsetzer**

Sprachencodes nach [ISO 639-3](#)

Grafische Darstellung der TG-Zusammenschaltungen je Zeitschlitz in Österreich

TG 9 / TS 1

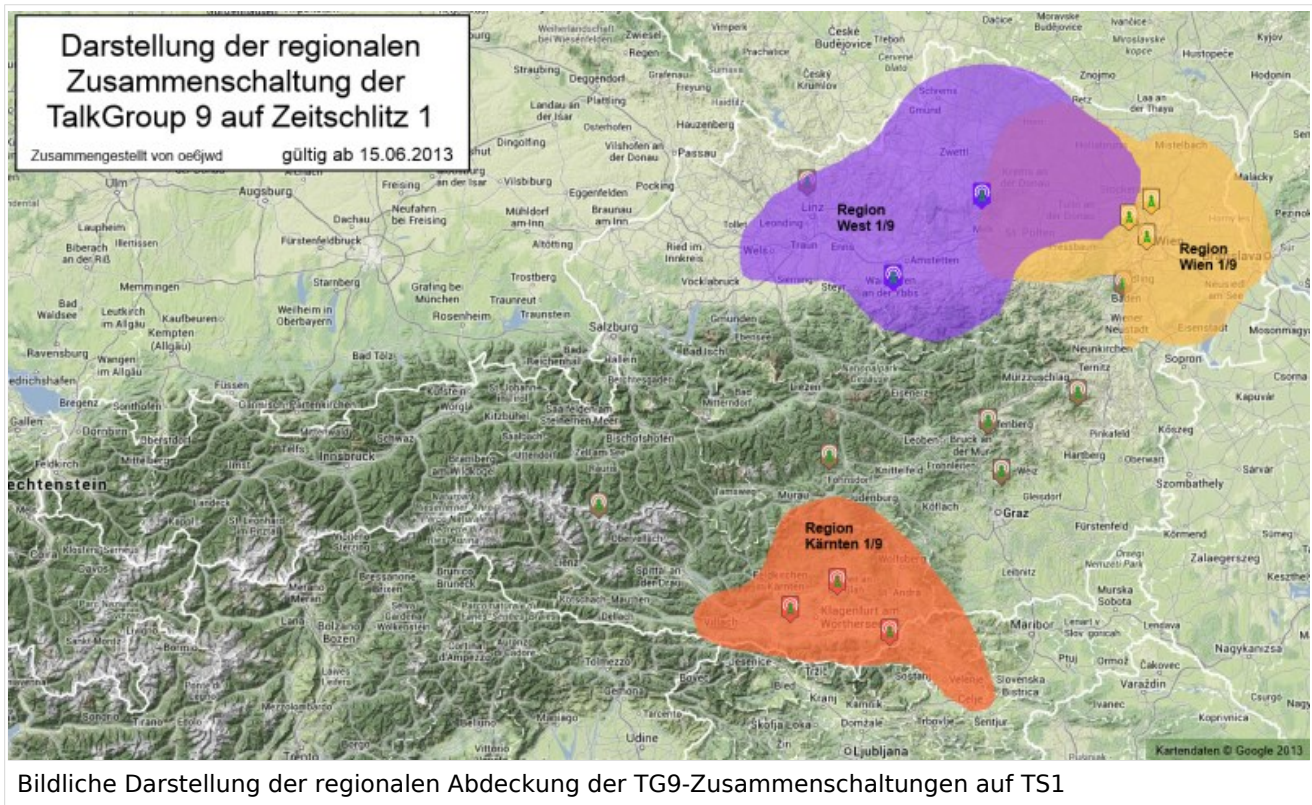

TG 9 / TS 2

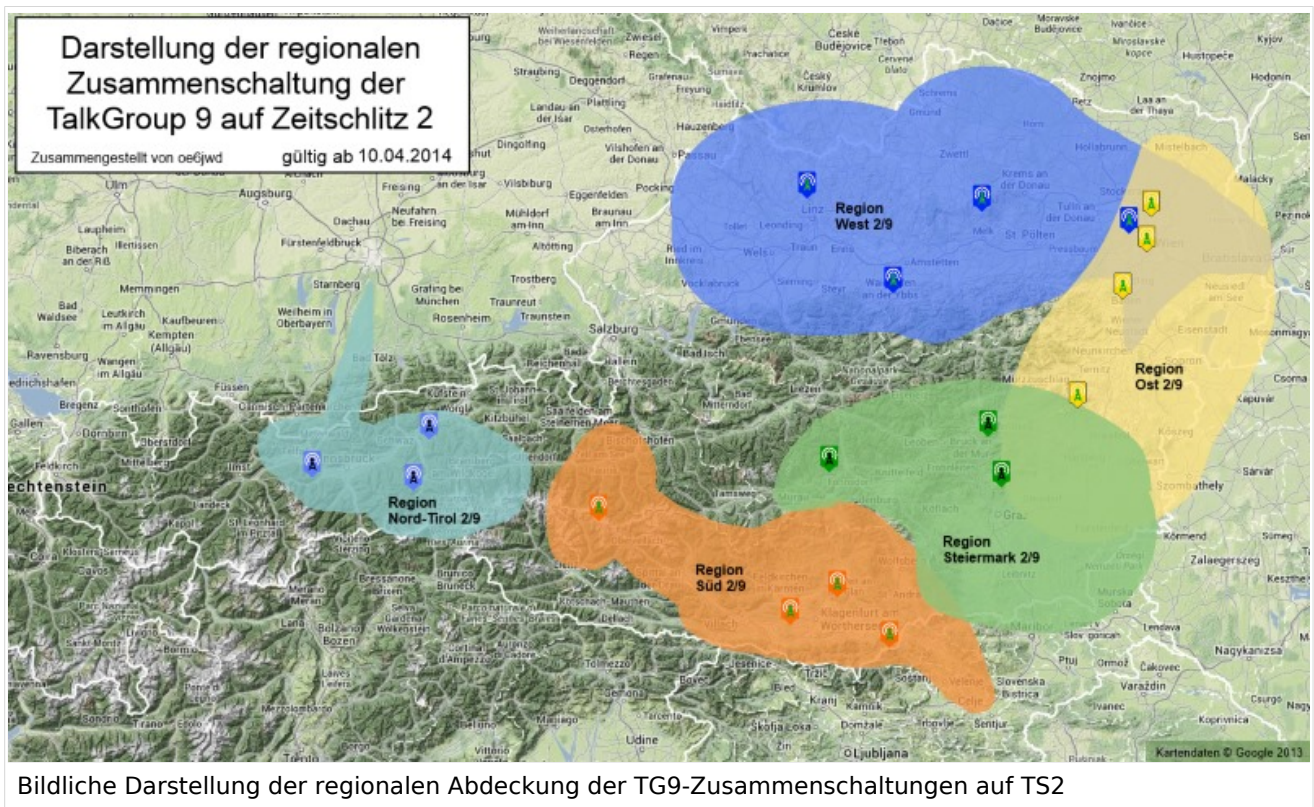

TG 8 / TS 2

