Inhaltsverzeichnis

1. OE5XUL ATV-Relais Geiersberg 8
2. Benutzer:OE5FHM 5

OE5XUL ATV-Relais Geiersberg

Versionsgeschichte interaktiv durchsuchen
VisuellWikitext

Version vom 3. November 2009, 22:18 Uhr (Quelltext anzeigen) OE5FHM (Diskussion | Beiträge) ← Zum vorherigen Versionsunterschied		Version vom 9. November 2009, 18:52 Uhr (Quelltext anzeigen) OE5FHM (Diskussion | Beiträge) Zum nächsten Versionsunterschied →
Zeile 4:		**Zeile 4:**
[[Bild:OE3JWC1.jpg|thumb|Der neu aufgebaute Digitale Linksender]]		[[Bild:OE3JWC1.jpg|thumb|Der neu aufgebaute Digitale Linksender]]
[[Bild:OE3JWC.jpg|thumb| OE3JWC beim Programmieren]]		[[Bild:OE3JWC.jpg|thumb| OE3JWC beim Programmieren]]
	+	**[[Bild:LinkMischer.jpg| Sendemischer Digitallink]]**
[[Bild:100 0099.jpg|thumb| Bild der Antennenanlage]]		[[Bild:100 0099.jpg|thumb| Bild der Antennenanlage]]
Zeile 11:		**Zeile 12:**
Die Linksender mit jeweils einem SR-Systems UHF Sender und einem Kuhne-Mischer samt Endstufe wurden im August als Digitallink in Betrieb genommen**. Bilder folgen**.	– +	Die Linksender**,** mit jeweils einem SR-Systems UHF Sender und einem Kuhne-Mischer samt Endstufe**,** wurden im August als Digitallink in Betrieb genommen.
Das ATV-Relais **mit User Ein und Ausgaben** ist **derzeit im Umbau**. Die Steuerung muß an die Digitallinks angepasst werden.	– +	Das ATV-Relais ist **ebenfalls seit 7. November 2009 wieder in Betrieb. Die Usereingabe hat noch einen deffekten Vorverstärker**. Die Steuerung muß an die **gegebenheiten der** Digitallin ks angepasst werden.
Die Antennen für die 23cm Eingabe und die 13cm Ausgabe **werden überholt**.	– +	Die Antennen für die 23cm Eingabe und die 13cm Ausgabe **müssen noch modifiziert**.
'''OE5XUL Ried 145.300 MHz'''		'''OE5XUL Ried 145.300 MHz'''

Version vom 9. November 2009, 18:52 Uhr

21.08.08 OE5XUL Ried/ Geiersberg:

Der 5GHz ATV Linksender (Ried - Hochkogel) ist wieder in Betrieb! Hier Fotos der neuen Digitalsender und der Antennenarbeiten.

OE3JWC beim Programmieren

Die Linksender, mit jeweils einem SR-Systems UHF Sender und einem Kuhne-Mischer samt Endstufe, wurden im August als Digitallink in Betrieb genommen.

Das ATV-Relais ist ebenfalls seit 7. November 2009 wieder in Betrieb. Die Usereingabe hat noch einen deffekten Vorverstärker. Die Steuerung muß an die gegebenheiten der Digitallinks angepasst werden. Die Antennen für die 23cm Eingabe und die 13cm Ausgabe müssen noch modifiziert.

OE5XUL Ried 145.300 MHz

Sysop: Markus OE5MMP, Helmut OE5FHM, Daniel OE5FDM, Max OE5MLL

http://www.muehllechner.at/oe5xul/oe5xul_tv2_01.htm

Betriebszeit: Relais: 8:00 – 24:00 Uhr, Link: rund um die Uhr

Userausgabe: Analog 2431 MHz Horizontal (Digital auf 70cm als Versuchsbetrieb in Planung)

PONCOM Steuerung

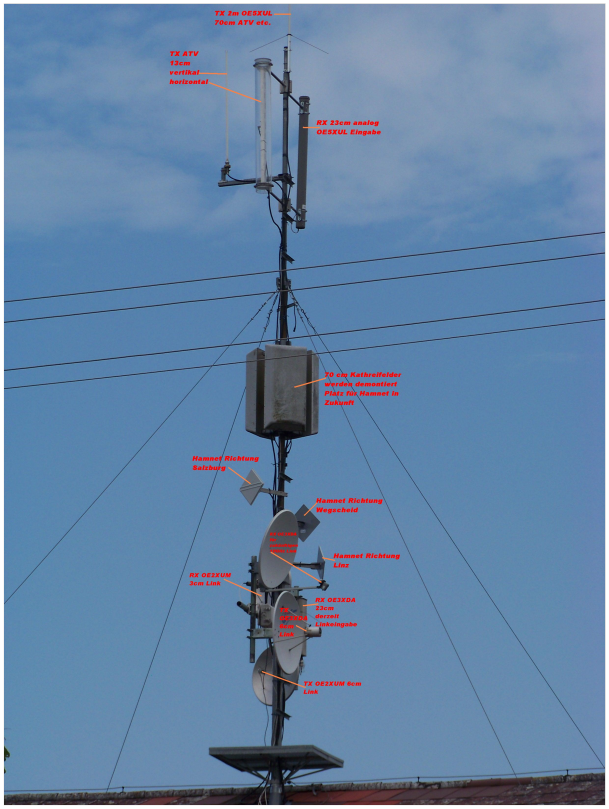

Bild der Antennenanlage

OE5XUL ATV-Relais Geiersberg: Unterschied zwischen den Versionen

Versionsgeschichte interaktiv durchsuchen
VisuellWikitext

Version vom 3. November 2009, 22:18 Uhr (Quelltext anzeigen) OE5FHM (Diskussion | Beiträge) ← Zum vorherigen Versionsunterschied	Version vom 9. November 2009, 18:52 Uhr (Quelltext anzeigen) OE5FHM (Diskussion | Beiträge) Zum nächsten Versionsunterschied →
Zeile 4:	**Zeile 4:**
[[Bild:OE3JWC1.jpg|thumb|Der neu aufgebaute Digitale Linksender]]	[[Bild:OE3JWC1.jpg|thumb|Der neu aufgebaute Digitale Linksender]]
[[Bild:OE3JWC.jpg|thumb| OE3JWC beim Programmieren]]	[[Bild:OE3JWC.jpg|thumb| OE3JWC beim Programmieren]]
	+ **[[Bild:LinkMischer.jpg| Sendemischer Digitallink]]**
[[Bild:100 0099.jpg|thumb| Bild der Antennenanlage]]	[[Bild:100 0099.jpg|thumb| Bild der Antennenanlage]]
Zeile 11:	**Zeile 12:**
− Die Linksender mit jeweils einem SR-Systems UHF Sender und einem Kuhne-Mischer samt Endstufe wurden im August als Digitallink in Betrieb genommen**.** **Bilder folgen**.	+ Die Linksender**,** mit jeweils einem SR-Systems UHF Sender und einem Kuhne-Mischer samt Endstufe**,** wurden im August als Digitallink in Betrieb genommen.
− Das ATV-Relais **mit User Ein und Ausgaben** ist **derzeit im Umbau**. Die Steuerung muß an die Digitallinks angepasst werden.	+ Das ATV-Relais ist **ebenfalls seit 7. November 2009 wieder in Betrieb. Die Usereingabe hat noch einen deffekten Vorverstärker**. Die Steuerung muß an die **gegebenheiten der** Digitallin ks angepasst werden.
− Die Antennen für die 23cm Eingabe und die 13cm Ausgabe **werden überholt**.	+ Die Antennen für die 23cm Eingabe und die 13cm Ausgabe **müssen noch modifiziert**.
'''OE5XUL Ried 145.300 MHz'''	'''OE5XUL Ried 145.300 MHz'''

Version vom 9. November 2009, 18:52 Uhr

21.08.08 OE5XUL Ried/ Geiersberg:

Der 5GHz ATV Linksender (Ried - Hochkogel) ist wieder in Betrieb! Hier Fotos der neuen Digitalsender und der Antennenarbeiten.

OE3JWC beim Programmieren

Die Linksender, mit jeweils einem SR-Systems UHF Sender und einem Kuhne-Mischer samt Endstufe, wurden im August als Digitallink in Betrieb genommen.

Das ATV-Relais ist ebenfalls seit 7. November 2009 wieder in Betrieb. Die Usereingabe hat noch einen deffekten Vorverstärker. Die Steuerung muß an die gegebenheiten der Digitallinks angepasst werden. Die Antennen für die 23cm Eingabe und die 13cm Ausgabe müssen noch modifiziert.

OE5XUL Ried 145.300 MHz

Sysop: Markus OE5MMP, Helmut OE5FHM, Daniel OE5FDM, Max OE5MLL

http://www.muehllechner.at/oe5xul/oe5xul_tv2_01.htm

Betriebszeit: Relais: 8:00 – 24:00 Uhr, Link: rund um die Uhr

Userausgabe: Analog 2431 MHz Horizontal (Digital auf 70cm als Versuchsbetrieb in Planung)

PONCOM Steuerung

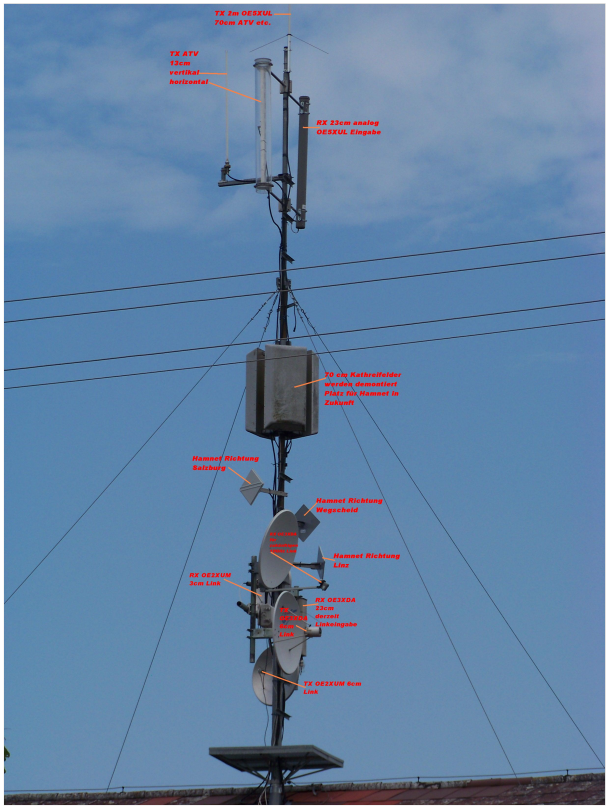

Bild der Antennenanlage

OE5XUL ATV-Relais Geiersberg: Unterschied zwischen den Versionen

Versionsgeschichte interaktiv durchsuchen
VisuellWikitext

Version vom 3. November 2009, 22:18 Uhr (Quelltext anzeigen) OE5FHM (Diskussion | Beiträge) ← Zum vorherigen Versionsunterschied	Version vom 9. November 2009, 18:52 Uhr (Quelltext anzeigen) OE5FHM (Diskussion | Beiträge) Zum nächsten Versionsunterschied →
Zeile 4:	**Zeile 4:**
[[Bild:OE3JWC1.jpg|thumb|Der neu aufgebaute Digitale Linksender]]	[[Bild:OE3JWC1.jpg|thumb|Der neu aufgebaute Digitale Linksender]]
[[Bild:OE3JWC.jpg|thumb| OE3JWC beim Programmieren]]	[[Bild:OE3JWC.jpg|thumb| OE3JWC beim Programmieren]]
	+ **[[Bild:LinkMischer.jpg| Sendemischer Digitallink]]**
[[Bild:100 0099.jpg|thumb| Bild der Antennenanlage]]	[[Bild:100 0099.jpg|thumb| Bild der Antennenanlage]]
Zeile 11:	**Zeile 12:**
− Die Linksender mit jeweils einem SR-Systems UHF Sender und einem Kuhne-Mischer samt Endstufe wurden im August als Digitallink in Betrieb genommen**.** **Bilder folgen**.	+ Die Linksender**,** mit jeweils einem SR-Systems UHF Sender und einem Kuhne-Mischer samt Endstufe**,** wurden im August als Digitallink in Betrieb genommen.
− Das ATV-Relais **mit User Ein und Ausgaben** ist **derzeit im Umbau**. Die Steuerung muß an die Digitallinks angepasst werden.	+ Das ATV-Relais ist **ebenfalls seit 7. November 2009 wieder in Betrieb. Die Usereingabe hat noch einen deffekten Vorverstärker**. Die Steuerung muß an die **gegebenheiten der** Digitallin ks angepasst werden.
− Die Antennen für die 23cm Eingabe und die 13cm Ausgabe **werden überholt**.	+ Die Antennen für die 23cm Eingabe und die 13cm Ausgabe **müssen noch modifiziert**.
'''OE5XUL Ried 145.300 MHz'''	'''OE5XUL Ried 145.300 MHz'''

Version vom 9. November 2009, 18:52 Uhr

21.08.08 OE5XUL Ried/ Geiersberg:

Der 5GHz ATV Linksender (Ried - Hochkogel) ist wieder in Betrieb! Hier Fotos der neuen Digitalsender und der Antennenarbeiten.

OE3JWC beim Programmieren

Die Linksender, mit jeweils einem SR-Systems UHF Sender und einem Kuhne-Mischer samt Endstufe, wurden im August als Digitallink in Betrieb genommen.

Das ATV-Relais ist ebenfalls seit 7. November 2009 wieder in Betrieb. Die Usereingabe hat noch einen deffekten Vorverstärker. Die Steuerung muß an die gegebenheiten der Digitallinks angepasst werden. Die Antennen für die 23cm Eingabe und die 13cm Ausgabe müssen noch modifiziert.

OE5XUL Ried 145.300 MHz

Sysop: Markus OE5MMP, Helmut OE5FHM, Daniel OE5FDM, Max OE5MLL

http://www.muehllechner.at/oe5xul/oe5xul_tv2_01.htm

Betriebszeit: Relais: 8:00 – 24:00 Uhr, Link: rund um die Uhr

Userausgabe: Analog 2431 MHz Horizontal (Digital auf 70cm als Versuchsbetrieb in Planung)

PONCOM Steuerung

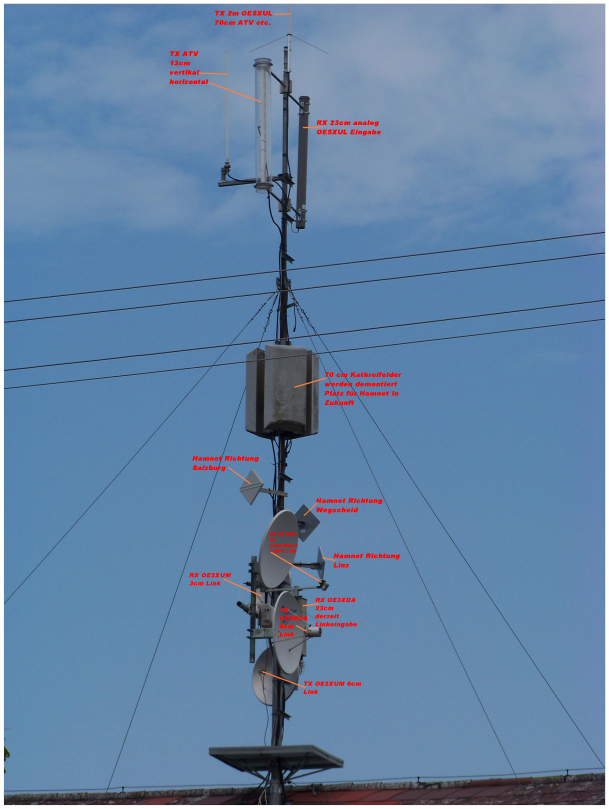

Bild der Antennenanlage